

## Recibo de Prestação de Contas Anual

Data da Entrega:	15/02/2022
Responsável:	03336027578 - NATHALY FELIX NUNES
Unidade Gestora:	002312 - PREFEITURA MUNICIPAL DE AQUIDABA
Ano de Referência:	2021
Descrição:	
Protocolo:	-/-
Status:	Processada

**DADOS DE ASSINATURA**

Responsável Assinatura:	07260535466 - FRANCISCO FRANCIMÁRIO RODRIGUES DE LUCENA
Signatário:	07260535466 - FRANCISCO FRANCIMÁRIO RODRIGUES DE LUCENA
Data da Assinatura:	31/03/2022



**ESTADO DE SERGIPE  
PREFEITURA MUNICIPAL DE AQUIDABÃ**

**ROL DE RESPONSÁVEL**

<b>UNIDADE GESTORA:</b>	PREFEITURA MUNICIPAL DE AQUIDABÃ			<b>GESTÃO:</b> 2021
<b>GESTOR:</b>	FRANCISCO FRANCIMARIO RODRIGUES DE LUCENA			<b>CPF:</b> 072.605.354-66
<b>ENDEREÇO RESIDENCIAL:</b>	AVENIDA LEONOR BARRETO FRANCO			
<b>MUNICÍPIO:</b>	AQUIDABÃ	<b>CEP:</b> 49790-00	<b>UF:</b> SE	<b>TELEFONE:</b> 079-99835-6511
<b>CARGO OU FUNÇÃO:</b>	PREFEITO MUNICIPAL			
<b>PERÍODO DE GESTÃO:</b>	01/01/2017 A 31/12/2021			
<b>E-MAIL:</b>	admaquidaba@gmail.com			



## ***RELATÓRIO DE GESTÃO***

### ***ASSISTÊNCIA SOCIAL ANO 2021***

# **RELATÓRIO DE GESTÃO ASSISTÊNCIA SOCIAL 2021**

## **SIGLÁRIO**

BE – Benefício Eventual

BPC – Benefício de Prestação Continuada

CADÚNICO- Cadastro Único para Programas Sociais

CECAD – Consulta, Seleção e Extração de Informações do CadÚnico

CGES - Coordenação de Gestão do SUAS

CMAS – Conselho Municipal de Assistência Social

CNEAS - Cadastro Nacional de Entidades de Assistência Social

CRAS – Centro de Referência da Assistência Social

CREAS - Centro de Referência Especializado de Assistência Social

FMAS – Fundo Municipal de Assistência Social

LOAS – Lei Orgânica da Assistência Social

NOB/SUAS - Norma Operacional Básica do Sistema Único de Assistência Social

NOB/RH/SUAS - Norma Operacional Básica de Recursos Humanos do Sistema Único de Assistência Social

PAEFI - Serviço de Proteção e Atendimento Especializado a Famílias e Indivíduos

PAIF - Serviço de Proteção e Atendimento Integral à Família

PBF - Programa Bolsa Família PBS – Proteção Social Básica

PIS – Primeira Infância no SUAS PSE – Proteção Social Especial

PMAS – Plano Municipal de Assistência Social

PNAS – Política Nacional de Assistência Social

PPA – Plano Plurianual

# **RELATÓRIO DE GESTÃO ASSISTÊNCIA SOCIAL 2021**

RAF – Relatório de Acompanhamento Físico

RMA - Registro Mensal de Atendimento

RI - Relatórios de Informações Sociais

SAS – Superintendência de Assistência Social

SIACOF - Sistema de Informação e Acompanhamento do Cofinanciamento

SJDHDS – Secretaria de Justiça, Direitos Humanos e Desenvolvimento Social

SMAS – Secretaria Municipal de Assistência Social

SUAS - Sistema Único de Assistência Social

SCFV – Serviço de Convivência e Fortalecimento de Vínculos

# RELATÓRIO DE GESTÃO ASSISTÊNCIA SOCIAL 2021

## SUMÁRIO

<b>1 APRESENTAÇÃO</b>	
1.1 INTRODUÇÃO	5
1.2 Identificação	7
1.3 Estrutura do órgão gestor	8
1.4 Ações desenvolvidas	10
1.5 Quantitativo das ações e serviços	10
<b>2 A GESTÃO DO SUAS</b>	<b>11</b>
2.2 Desafios	11
2.3 Desenvolvimento das áreas essenciais do SUAS (Vigilância socioassistencial, gestão do trabalho e regulação)	14
2.5 Entraves e avanços	16
2.5 Ações desenvolvidas	17
<b>3 CADASTRO ÚNICO E PROGRAMA BOLSA FAMÍLIA</b>	<b>20</b>
3.1 Desafios	20
3.2 Entraves e avanços	20
3.3 Ações desenvolvidas, seus resultados e impactos alcançados	21
3.4 Cadastramento, atendimento das famílias, averiguação e atualização cadastral	21
3.5 Acompanhamento das famílias em descumprimento de condicionalidade.	21
<b>4 PROTEÇÃO SOCIAL BÁSICA</b>	<b>25</b>
4.1 CRAS	25
4.2 Índice de desenvolvimento do CRAS	25
4.3 Dados quantitativos	26
<b>5 SERVIÇOS E PROGRAMAS DA PROTEÇÃO SOCIAL BÁSICA</b>	<b>34</b>
5.1 Desafios	34
5.2 Entraves e avanços	34
5.3 Ações desenvolvidas pelos serviços	35
5.4 Benefícios socioassistenciais concedidos	35
5.5 Número de famílias atendidas	36
5.6 Número de famílias acompanhadas por serviço	37
5.7 Principais situações de vulnerabilidade	37
5.8 Vulnerabilidades superadas	37

# **RELATÓRIO DE GESTÃO**

## **ASSISTÊNCIA SOCIAL 2021**

6	PROTEÇÃO SOCIAL ESPECIAL	39
6.1	CREAS	39
6.2	Dados quantitativos	39
7	SERVIÇOS DA PROTEÇÃO SOCIAL ESPECIAL DE MÉDIA COMPLEXIDADE	40
7.1	Desafios	40
7.2	Entraves e avanços	40
7.3	Ações desenvolvidas	42
7.4	Número de famílias atendidas	44
7.5	Número de famílias acompanhadas por serviço (PAEFI)	45
7.6	Principais situações de violência e violação de direitos	45
8	CONTROLE SOCIAL	46
9	GESTÃO FINANCEIRA E ORÇAMENTÁRIA	48
9.1	Dados e análise sobre o demonstrativo financeiro e os cofinanciamentos (Recursos Federais e Estaduais)	48
9.2	RECURSOS FEDERAIS	50
10	CONSIDERAÇÕES FINAIS	62

# **RELATÓRIO DE GESTÃO ASSISTÊNCIA SOCIAL 2021**

## **1 APRESENTAÇÃO**

### **1.1 INTRODUÇÃO**

A Política Pública de Assistência Social tem como função ofertar proteção social e assegurar direitos socioassistenciais. Em especial, aos segmentos mais vulneráveis da sociedade. Vários são os fatores e ações que vão contribuir para efetivar essa função, consolidando o SUAS. Uma ação indispensável, nesse propósito, é o monitoramento e a avaliação das ações desenvolvidas. Sistemáticamente, buscar reunir informações detalhadas e precisas sobre as ações realizadas e resultados alcançados pelos serviços, programas e benefícios socioassistenciais, bem como os desafios enfrentados. Tanto na execução dos serviços, programas e benefícios socioassistenciais, como também no âmbito da Gestão do SUAS.

O presente Relatório Anual de Gestão é um instrumento de gestão, por meio do qual vimos apresentar, os resultados alcançados com a execução da Política Pública de Assistência Social no ano de 2021 e está fundamentado numa análise detalhada com base no conjunto de ações, metas e indicadores do Plano Municipal de Assistência Social, visando orientar para eventuais redirecionamentos que se fizerem necessários para consolidação da política de assistência social no âmbito municipal.

Elaborado pela Gestão Municipal e sua Equipe Técnica sendo submetida ao parecer do Conselho Municipal de Assistência Social - CMAS objetivando a transparência das ações desenvolvidas pelo Órgão gestor da Política de Assistência Social da cidade de Aquidabã/SE, o presente relatório traz no seu bojo a Estrutura dos órgãos, Ações desenvolvidas, Quantidade de Ações, Desafios e Entraves.

# **RELATÓRIO DE GESTÃO**

## **ASSISTÊNCIA SOCIAL 2021**

A Secretaria Municipal de Assistência Social comprometida em promover o caráter público da seguridade social estabelecido na Constituição Federal de 1988, regulamentado na Lei Orgânica da Assistência Social – LOAS/1993 e pela Política Nacional de Assistência Social – PNAS/2004, tem como missão e obrigação a implantação e implementação do Sistema Único da Assistência Social – SUAS como sistema articulador e provedor de ações de proteção social básica e especial. Seu papel central é o atendimento a toda população em situação de vulnerabilidade.

# **RELATÓRIO DE GESTÃO ASSISTÊNCIA SOCIAL 2021**

## **1.2 Identificação**

### **INFORMAÇÕES DO ÓRGÃO GESTOR DA ASSISTÊNCIA SOCIAL**

Secretaria Municipal de Assistência Social

Endereço: Av. Marcelo Deda Chagas- Aquidabã /SE CEP: 49.790-000

Gestão Básica

### **GESTOR MUNICIPAL DA ASSISTÊNCIA SOCIAL**

Nivea Carla Pereira Nascimento

Cargo: Secretária Municipal

Formação: Assistente Social

Data da Nomeação: 04/01/2021

E-mail: niveacarla\_20@hotmail.com



# **RELATÓRIO DE GESTÃO**

## **ASSISTÊNCIA SOCIAL 2021**

### **1.3 Estrutura do órgão gestor**

A Secretaria Municipal de Assistência Social – SMAS é o Órgão Gestor da Política de Assistência Social no Município, ocupando um importante espaço na administração pública, a qual tem buscado assumir o compromisso ético e político de promover o caráter público do tripé da seguridade social estabelecido na Constituição Federal de 1988, regulamentado pela Lei Orgânica da Assistência Social – LOAS e pela Política Nacional de Assistência Social - PNAS.

Nesse sentido assume a atribuição de consolidar essa política em âmbito municipal em consonância com o Sistema Único de Assistência Social – SUAS, que é articulador e provedor de ações de proteção social básica e especial, afiançador de seguranças sociais, com monitoramento e avaliação de suas ações, processos e resultados, cujo objetivo é obter maior eficiência e eficácia nos investimentos públicos e efetividade no atendimento à população.

Na sede onde funciona a Secretaria Municipal que é um prédio alugado, estão instalados o Gabinete da Secretária, sala da Assessoria de Gestão do SUAS e a sala da Coordenação da Vigilância Socioassistencial.

O formato da estrutura está totalmente em conformidade com os pressupostos teóricos da Política Nacional de Assistência Social, da NOB/SUAS, NOB/RH, Tipificação Nacional de Serviços e a Lei que institui o Sistema Único de Assistência Social, tendo como objetivo conhecer, com a devida profundidade, a população que necessita dos serviços de Assistência Social, mas também intervir com políticas públicas e ações sociais que tem como intuito resgatar a dignidade dessas pessoas.

A rede socioassistencial no município está organizada através da oferta de serviços, programas, projetos e benefícios de proteção social para cobertura de riscos e vulnerabilidade social, através das unidades estatais de atendimentos, sendo estas divididas em 01 (um) Centro de Convivência onde

## **RELATÓRIO DE GESTÃO**

### **ASSISTÊNCIA SOCIAL 2021**

funcionam a maioria dos grupos do Serviço de Convivência e Fortalecimento de Vínculos- SCFV, 01 (um) Centro de Referência de Assistência Social – CRAS, 01 (um) Centro de Referência Especializado de Assistência Social – CREAS com abrangência para todo o território municipal.

O prédio onde funcionam o SCFV, o CRAS e CREAS são alugados, possuem acessibilidade, porém nem todas conforme regras da ABNT, neles são prestados atendimentos ao público demandatário da política de assistência social. Os centros de referência CRAS com média de 815 atendimentos mensais, sendo as suas maiores demandas voltadas para atendimentos particularizados, concessão de benéficos eventuais, inserção e atualização cadastral no CAD ÚNICO, Participação no SCFV, Visitas do Programa Criança Feliz e Participação em Grupos de PAIF, no SCFV com média de 300 usuários atendidos mensais em participação nos diversos grupos etários, Centro de Referência Especializado de Assistência Social – CREAS com média de 27 atendimentos particularizados no mês.

No cumprimento de sua missão institucional e na condição de Gestão Básica da Política de Assistência Social, esta Secretaria assume a atribuição de implantar o *SUAS– Sistema Único da Assistência Social*, como sistema articulador e provedor de ações de proteção social básica e especial, afiançador de seguranças sociais, com monitoramento e avaliação de suas ações, de modo a obter maior eficácia e eficiência nos investimentos públicos e efetividade no atendimento à população.

Diante das transformações que ocorrem na política da assistência social e na gestão pública dessa política, a Secretaria Municipal de Assistência Social reafirma seu compromisso com a inclusão social da população em situação de vulnerabilidade extrema, com o fortalecimento da participação da sociedade civil e com a transparência, com a gestão responsável dos recursos públicos,

# **RELATÓRIO DE GESTÃO**

## **ASSISTÊNCIA SOCIAL 2021**

dentro de uma perspectiva de respeito às diferenças e às individualidades dos cidadãos beneficiários das ações.

### **1.4 Ações desenvolvidas**

Pretende-se aqui demonstrar que, no período de 2021, as ações e ofertas socioassistenciais foram mantidas e readequadas de acordo com as orientações do MDS- Ministério do Desenvolvimento Social, considerando os desafios impostos pela conjuntura de emergência em saúde pública e os impactos sociais enfrentados pela população mais vulnerável socialmente em consequência da perduração da pandemia pelo COVID 19. Os resultados revelam a aderência do município quanto à manutenção, reorganização e qualificação dos serviços e benefícios socioassistenciais, em conformidade com as diretrizes da Política Nacional de Assistência Social.

Foram desenvolvidas diversas ações em parceria com a com a rede socioassistencial no município assim como demais órgão e setores da administração pública, sem contar a grande parceria e colaboração do CMAS – Conselho Municipal de Assistência Social, dentre estas:

### **1.5 Quantitativo das ações e serviços**

No ano de 2021 realizamos ações em parcerias com a rede sócio assistencial bem como rede de serviços voltados as políticas essenciais, sendo um total de aproximadamente 20 ações que contaram com nosso apoio direto.

# **RELATÓRIO DE GESTÃO**

## **ASSISTÊNCIA SOCIAL 2021**

## **2 A GESTÃO DO SUAS**

### **2.2 Desafios**

No âmbito municipal, a Secretaria de Assistência Social é a unidade responsável pela gestão do Sistema Único de Assistência Social (SUAS). A Constituição Federal de 1988 define a Política de Assistência Social como direito dos cidadãos que dela necessitarem, independentemente de contribuições à seguridade social. Segundo a Lei Orgânica de Assistência Social (LOAS), esta política tem por objetivo a proteção, que visa à garantia da vida, à redução de danos e à prevenção à incidência de riscos sociais. Tem um papel determinante no enfrentamento à pobreza e na proteção a famílias e pessoas em situação de vulnerabilidade e risco, por meio da oferta de serviços e benefícios socioassistenciais que contribuem para a proteção social. Um de seus objetivos precípuos que direciona o atendimento nos serviços é o fortalecimento do convívio familiar e comunitário, incluindo a prevenção e a atenção a situações de violência, isolamento e exclusão. É destinada ao atendimento das famílias e indivíduos em situação de vulnerabilidade e risco social que demandam proteção e suportes específicos. São exemplos aqueles em situação de pobreza e/ou expostos a situações de vulnerabilidades sociais, violação de direitos e violência, incluindo crianças e adolescentes, pessoas idosas, pessoas com deficiência, gestantes e nutrizes, povos e comunidades tradicionais, migrantes e refugiados, pessoas em situação de rua, pessoas vítimas de abuso e exploração sexual e aquelas afastadas do convívio familiar.

Com a continuidade do processo de pandemia, muitas famílias foram atingidas por dificuldades econômicas e sociais que se apresentam no período, em decorrência, entre outros fatores, do isolamento e distanciamento social necessários, desemprego, implicando impactos no convívio familiar e comunitário, na interação e nas relações sociais.

## **RELATÓRIO DE GESTÃO ASSISTÊNCIA SOCIAL 2021**

Ao longo dos anos, quando se fala em situações de emergência ou calamidade pública, a atuação do SUAS esteve mais direcionada aos impactos ocasionados por eventos como enchentes, deslizamentos, rompimentos de barragem de mineração, entre outros, promovendo o apoio e a proteção às famílias e indivíduos afetados, especialmente aqueles que se encontrassem desabrigados e desalojados. No entanto, vale destacar que outros tipos de situações de emergência, como em saúde, também mobilizaram e mobilizam a atuação do SUAS.

A emergência em saúde pública vivenciada com a pandemia do novo coronavírus, exigiu uma organização e atuação governamental para o enfrentamento de seus impactos, imensuráveis, nos sistemas de saúde, em setores sociais e econômicos, nos meios de sobrevivência, nas subjetividades e nas relações familiares, comunitárias e sociais. Logicamente era de se esperar que seus riscos e consequências fragilizassem, de forma mais contundente, populações já expostas a vivências anteriores de vulnerabilidade e risco social.

Diante desse cenário, a demanda por serviços e benefícios socioassistenciais cresceu, apontando a importância da atuação do SUAS, destacadamente relevante para proteger famílias e indivíduos em situação de maior vulnerabilidade social expostos aos riscos de contaminação e de agravamentos. Entre os desafios postos à Assistência Social nessa conjuntura pode-se ressaltar a continuidade do atendimento aos cidadãos com arranjos mais aderentes ao contexto, visando à segurança e saúde de usuários e trabalhadores, à mitigação de riscos a populações mais expostas à contaminação e agravamentos da COVID-19. Para superar alguns desses desafios, foi necessário buscar alternativas como a reorganização da oferta de serviços com atendimentos de natureza coletiva, sendo muito deles suspensos, quando não muito ofertados de maneira remota a fim de garantir a continuidade

## **RELATÓRIO DE GESTÃO ASSISTÊNCIA SOCIAL 2021**

e permanência dos vínculos além claro do monitoramento e acompanhamento da condição vivida em especial aos idosos e pessoas vítimas de violência no âmbito doméstico.

Continuamos seguindo as orientações técnicas do MDS voltadas a gestores, trabalhadores, usuários e conselhos do SUAS. Estas orientações abordaram aspectos essenciais para organizar a gestão e reorganizar a atuação das unidades e dos serviços socioassistenciais, incluindo atendimento, processos de trabalho, fluxos de comunicação e interação com os demais setores locais, em especial o Sistema Único de Saúde (SUS).

O Decreto nº 10.282, em 20 de março de 2020, considerou a assistência social e o atendimento à população em estado de vulnerabilidade social no rol de serviços públicos e atividades essenciais indispensáveis ao atendimento das necessidades inadiáveis da comunidade, assim considerados aqueles que, se não atendidos, colocam em perigo a sobrevivência, a saúde ou a segurança da população.

Entre outras, foram contempladas orientações para:

- disponibilização de materiais de higiene e EPI, recomendados pelo Ministério da Saúde, para os profissionais do SUAS e afastamento ou colocação em tele trabalho dos grupos de risco;
- observância, no âmbito dos equipamentos e serviços socioassistenciais, às orientações do Ministério da Saúde e das autoridades sanitárias locais, com relação ao cuidado e prevenção da transmissão do vírus;
- redução da circulação de pessoas e adoção do distanciamento nas atividades presenciais dos usuários no âmbito dos Centros de Referência da Assistência Social (CRAS) e dos Centros Especializados de Assistência Social (CREAS);

Intensificação às atividades comunicativas para:

- a) informar o público sobre cuidados e prevenção da transmissão;

# **RELATÓRIO DE GESTÃO**

## **ASSISTÊNCIA SOCIAL 2021**

b) informar profissionais da rede socioassistencial acerca das estratégias e procedimentos para assegurar as ofertas essenciais; e

c) permitir o acompanhamento remoto dos usuários, por meio de ligação telefônica ou aplicativos de mensagens, principalmente daqueles tidos como grupos de risco, tais como pessoas idosas, gestantes e lactantes;

d) priorização dos atendimentos individualizados graves ou urgentes, preferencialmente por meio remoto, evitando-se a aglomeração de pessoas nas salas de espera ou recepção das unidades;

e) realização de atendimentos presenciais em ambientes amplos, arejados e constantemente limpos;

f) suspensão temporária de eventos, encontros, cursos de formação, oficinas, entre outras atividades coletivas.

### **2.3 Desenvolvimento das áreas essenciais do SUAS (Vigilância socioassistencial, gestão do trabalho e regulação)**

À vigilância socioassistencial localmente caberia subsidiar o planejamento das ações com base em conhecimentos mais aprofundados do território, a partir de dados e informações de instrumentais como o Cadastro Único para Programas Sociais do Governo Federal, demais informações do SUAS e de outras políticas públicas, sobretudo da saúde.

No bojo das orientações, foram preconizadas o mapeamento das ofertas e serviços essenciais e a elaboração de planos de contingência adequados à realidade de cada território, considerando aquilo que poderia ser temporariamente suspenso ou adiado, assim como o que precisaria ser intensificado, implementado ou reorganizado a partir de novos arranjos mais aderentes ao contexto.

Na conjuntura de pandemia, a vigilância socioassistencial pode contar com o apoio da gestão municipal, sendo reestruturada (espaço físico, equipamento e recurso humano), de maneira que contribuiu, para o



# **RELATÓRIO DE GESTÃO**

## **ASSISTÊNCIA SOCIAL 2021**

mapeamento dos indivíduos/famílias a serem atendidas pela rede de serviços no território. Esse trabalho subsidiou o planejamento de ações para a reorganização da rede e do atendimento e o direcionamento de esforços para a atenção às populações mais afetadas.

### **2.4 A Gestão do Trabalho e Regulação**

No início do século XXI, o Brasil vivencia um novo contexto de avanços e conquistas na constituição da Política da Assistência Social. Um marco histórico é a alteração da Lei nº 8.742/93, pela Lei nº 12.435, de 06 de julho de 2011, que inclui dentre outros objetivos da gestão do SUAS a implementação da Gestão do Trabalho e a Educação Permanente na assistência social, brindando a institucionalização do SUAS. Atualmente o SUAS conta com uma ampla rede de proteção social constituída por mais de sete mil Centros de Referência da Assistência Social – CRAS, em todo território nacional, e mais de dois mil Centros de Referência Especializados da Assistência Social – CREAS, implantados municípios acima de 20.000 habitantes e/ou que apresentam demandas. Ainda conta, com um contingente expressivo de trabalhadores e trabalhadoras que além de mediar e garantir direitos devem ter os seus garantidos por meio de concurso público; com planos de carreira, cargos e salários; condições condignas de trabalho; e capacitação baseada nos princípios da educação permanente e na interdisciplinaridade. Esta lógica de estimulação do SUAS exige o rompimento de paradigmas pautado em práticas conservadoras, clientelistas e preconceituosas na assistência social.

Aprimorar a gestão do sistema e contribuir com a qualidade da oferta dos serviços socioassistenciais, com a finalidade de garantir respostas positivas às demandas dos usuários na proteção social. A Gestão do Trabalho se configura como área de abrangência que vai tratar do Trabalho e dos Trabalhadores com o propósito de produzir e disseminar conhecimentos que devem ser direcionados ao desenvolvimento de habilidades, potencialidades e



# **RELATÓRIO DE GESTÃO**

## **ASSISTÊNCIA SOCIAL 2021**

competências técnicas, éticas e gerenciais, ao efetivo exercício do controle social e ao empoderamento dos usuários para o aprimoramento da política pública.

Embora área específica da gestão do trabalho ainda não tenha sido implantada no âmbito municipal, atualmente temos definidos cargos de coordenações de CRAS e de CREAS ocupadas por servidores com nível superior, com experiência em trabalhos comunitários e gestão de serviços, programas, projetos e benefícios. No campo da gestão foram definidas funções essenciais como da vigilância socioassistencial vinculada ao órgão gestor da secretaria, e compreendendo a necessidade de qualificação dos serviços, no ano de 2021 foi possível capacitar os trabalhadores de diversas níveis e áreas de atuação, com o objetivo de implantar processos unificados e construídos coletivamente com definição de requisitos, competências e perfis profissionais para o desenvolvimento de funções correspondentes aos controles democráticos, às responsabilidades de gestão e ao atendimento prestado, com implementação de condições condignas de trabalho.

### **2.5 Entraves e avanços**

A partir da aprovação da Política Nacional de Assistência Social, em 2004, e a regulamentação do Sistema Único de Assistência Social, em 2005, considerados grandes avanços na área da assistência social, sabemos que na contemporaneidade ainda nos deparamos com vários desafios e não pode ser considerada perfeita em sua totalidade.

No Brasil a assistência foi marcada pela transição entre a simples doação de esmolas e práticas assistencialistas para um sistema único no país que garante o direito à proteção social a todos os cidadãos que dela precisar. Muitos usuários dos serviços e benefícios oferecidos pelo Sistema Único de Assistência Social (SUAS) não reconhecem seus direitos, alguns trabalhadores dos equipamentos ainda têm dificuldade de superar a barreira da

# RELATÓRIO DE GESTÃO

## ASSISTÊNCIA SOCIAL 2021

subalternidade, e as políticas precisam de maior articulação intersetorial para garantirem sua efetividade.

Diante de tantos desafios, para nós os maiores obstáculos que precisamos superar, para garantir o exercício do direito aos cidadãos que se encontram em situação de risco e vulnerabilidade, e aumentar a abrangência da política para mais pessoas, são:

- Ampliação da equipe de referência- A qualidade dos resultados produzidos pela política da Assistência Social é diretamente influenciada por equipes de referência reduzidas.
- Efetivação de Concurso Público- ocupar os cargos com pessoal efetivo, garantir planos de cargos e salários para os servidores da política de assistência social.

3 Articulação Intersetorial- Setores como, Saúde, Educação e Assistência Social precisam trabalhar articulados, para terem consistência e efetividade em suas ações

4 Criação de espaços adequados e próprios para oferta adequada dos serviços.

### **2.5 Ações desenvolvidas**

- Cursos de capacitação profissionalizante gratuito em parceria com o SENAI: auxiliar de eletricista; eletricista automotivo; produtor de derivados de leite; produtor de embutidos e defumados; costureira (o) industrial de moda feminina em tecido plano; modelagem prática e costura moda praia, moda fitness e moda íntima; modelagem corte e costura de roupas e enxoval para bebês, duração média de 3 meses durante o ano de 2021;

-Programa mão amiga em parceria com o Governo do Estado período de 03 a 19/03/2021;

## **RELATÓRIO DE GESTÃO ASSISTÊNCIA SOCIAL 2021**

Capacitação continuada: percurso formativo proteção social básica-  
25/02/2021;

- Dia internacional da mulher-08/03/2021;

- Entrega do Kit Pascal Semana Santa-31/03/2021;

- Apoio as ações estratégicas para realização do Diagnóstico Municipal de Enfrentamento ao Trabalho Infantil-12/04/2021;

- Apoio a campanha faça bonito- combate à violência sexual contra crianças e adolescentes -13 a 18/05/2021;

- Apoio para capacitação profissional visando acesso e manuseio do sistema-SIBEC para o setor do cadastro único-10/05/2021;

- Apoio a atividades alusivas a semana do meio ambiente - 01 a 05/06/2021;

- Apoio a realização da campanha do 12 de junho- dia mundial de combate ao trabalho infantil;

- Implementação do centro de inclusão digital- retorno das atividades;

- Realização de capacitação continuada – trabalho infantil de 14 a 15/07/2021;

- Apoio a realização da oficina de comunicação e mídia- para os técnicos do PAIF- 05/08/2021;

- Apoio para realização da campanha do agosto lilás

- Apoio para realização da conferência municipal de assistência social – 25/08/2021;

- Apoio para realização das ações do mês da primeira infância- 18 a 27/08/2021;

- Apoio para realização da campanha do setembro amarelo

- Apoio para a realização da campanha do outubro rosa

- Formalização de Parceria com o Governo do Estado para o Programa de Aquisição de Alimentos -PAA;

## **RELATÓRIO DE GESTÃO ASSISTÊNCIA SOCIAL 2021**

- -Apoio para realização da campanha da consciência negra-20/11/2021;
- Apoio para realização da campanha 21 dias de ativismo pelo fim da violência contra a mulher de 20/11 a 10/12/2021;

### **Informações Sobre a Estrutura Organizacional Do RH**

Atendendo aos princípios e diretrizes estabelecidos pela política de assistência social e a gestão do trabalho no SUAS, definidos na NOB/SUAS, é importante ressaltar o caráter público da prestação dos serviços socioassistenciais e a garantia da qualidade da execução dos serviços, fazendo-se necessária a existência de servidores públicos responsáveis por sua execução.

### **Quadro de RH em dezembro/2021**

<b>Nível Superior</b>	<b>Nível Médio</b>	<b>Ensino Fundamental</b>
19	22	02

<b>Estatutários</b>	<b>Contratados</b>	<b>Comissionados</b>
06	27	10

# **RELATÓRIO DE GESTÃO**

## **ASSISTÊNCIA SOCIAL 2021**

### **3 CADASTRO ÚNICO E PROGRAMA BOLSA FAMÍLIA**

#### **3.1 Desafios**

Para o setor do Cadastro Único e Programa Bolsa Família, foi mais um ano marcado pelo distanciamento social, devido a Declaração de Emergência em Saúde Pública de Importância Internacional pela Organização Mundial da Saúde em 30 de janeiro de 2020, em decorrência da Infecção Humana pelo novo Coronavírus (COVID-19), conforme a Portaria MS nº 188, de 4 de fevereiro de 2020.

#### **3.2 Entraves e avanços**

Seguindo as orientações da Portaria MC nº 649, de 27 de julho de 2021, que suspendeu todas as ações de gestão do Programa Bolsa Família com intuito de evitar aglomerações de pessoas e de evitar que os integrantes de famílias beneficiárias do Programa Bolsa Família, assim como nós trabalhadores das unidades de cadastramento, não fôssemos expostos à infecção pelo Coronavírus (COVID-19), neste ano não foram realizadas ações intersetoriais de gestão, reuniões com o público do Programa, gestão de condicionalidades, bem como averiguações e auditorias. No mesmo período as famílias beneficiárias passaram a receber o Auxílio Emergencial, instituído pela Medida Provisória nº 1.039, de 18 de março de 2021 e prorrogado pelo Decreto nº 10.740, de 05 de julho de 2021 em substituição do Programa Bolsa Família.

No mês de novembro o Governo Federal substituiu o Programa Bolsa Família pelo Programa Auxílio Brasil através do Decreto nº 10.852, de 8 de novembro de 2021, nele vemos algumas alterações do programa anterior, tais como, renda per capita para caracterização da extrema pobreza e da pobreza, composição dos benefícios, mas no que se refere a gestão do novo programa há muitas dúvidas, pois, continuam suspensas a gestão intersetorial,

# RELATÓRIO DE GESTÃO ASSISTÊNCIA SOCIAL 2021

condicionalidades, averiguações e auditoria, à espera de mais informações sobre a formatação concreta do mesmo.

### 3.3 Ações desenvolvidas, seus resultados e impactos alcançados

Nesse período realizamos apenas informações gerais, atualizações cadastrais, inclusões, transferências sempre respeitando a decisão das normativas supracitadas, quanto ao distanciamento social, proteção e a redução do quantitativo de atendimentos. Durante todo ano de 2021 enfrentamos dificuldades na gestão, foram elas: distanciamento social, falta de informação referente ao Auxílio Emergencial 2021, sendo que toda a demanda de informações era requerida de nós trabalhadores do Cadastro Único.

	SIBEC/ SICON PROJE TO PRESENÇA	ATUALI ZAÇÃO CADAS TRAL	INCLUS ÃO CADUNI CO	TRANSF. CADAS TRO	INFORM/ CONSULT A CADAS TRO	CÓPIA DE CADAST RO	SOLICITAÇ ÃO VISITA	CADASTROS EM LOCO		SUB-TOTAL DE ATENDIMEN TOS
								INCLU	ATUAL	
JAN	53	39	13	04	129	04	0	0	0	242
FEV	14	235	51	06	26	0	01	0	0	333
MAR	44	223	71	17	45	02	10	02	03	417
ABR	26	142	29	05	24	02	0	01	01	230
MAI	07	108	32	08	14	01	0	03	03	176
JUN	11	83	18	02	15	0	03	02	0	134
JUL	08	105	32	07	03	0	01	0	01	157
AGO	13	137	34	06	24	0	04	02	01	221
SET	04	138	25	09	10	01	02	0	01	190
OUT	05	129	36	06	14	0	01	0	01	192
NOV	21	142	67	06	24	0	01	0	0	261
DEZ	08	143	54	06	17	0	0	0	0	228
TOTAL GERAL										2.781

### 3.4 Cadastramento, atendimento das famílias, averiguação e atualização cadastral

### 3.5 Acompanhamento das famílias em descumprimento de condicionalidade.

O informe Nº 708 de 03 de abril de 2020 do Bolsa Família COVID-19 - Governo Federal adota medidas especiais de gestão de condicionalidades do Bolsa Família. As ações previam flexibilização de prazo de recursos,

## **RELATÓRIO DE GESTÃO ASSISTÊNCIA SOCIAL 2021**

suspensão temporária de obrigatoriedade de coleta e registro de frequência escolar e de acompanhamento na saúde, liberação de benefícios suspensos por descumprimento de condicionalidades, dentre outras medidas, as quais perduraram ao longo do ano de 2021.

Diante da pandemia da Covid-19, os Ministérios da Cidadania (MC), da Educação (MEC) e da Saúde (MS) adotaram medidas especiais relacionadas à gestão de condicionalidades do Programa Bolsa Família (PBF), tais quais:

- Não realização da coleta e registro das informações de frequência escolar do 1º período de acompanhamento de 2020, referente aos meses de fevereiro e março;
- Não obrigatoriedade do registro de acompanhamento de saúde das crianças menores de 7 anos e mulheres não gestantes neste 1º semestre de 2020. O registro das condicionalidades de saúde das gestantes está mantido, a fim de não prejudicar a concessão do Benefício Variável Vinculado à Gestante (BVG);
- Liberação, em abril, dos benefícios suspensos em março por descumprimento de condicionalidades, e não aplicação de efeitos nas repercussões de maio e julho;
- Liberação em abril dos benefícios bloqueados em março em decorrência da ação de não localizados (NLOC) na educação. Suspensão de envios de notificações aplicados novos bloqueios nos meses de maio e julho. Ampliação do prazo de recurso referente à repercussão de março.

Acompanhamento da Educação Devido à suspensão das aulas em diversas unidades da federação, o Ministério da Educação decidiu pela não realização da coleta e registro de informações sobre a frequência escolar do 1º período de acompanhamento de 2020, referente aos meses de fevereiro e março. O registro no Sistema Presença ocorreria no mês de abril. Para fins de cálculo do IGD, será considerado o resultado alcançado pelos municípios no 5º

## **RELATÓRIO DE GESTÃO**

# **ASSISTÊNCIA SOCIAL 2021**

período de acompanhamento de 2019, equivalente aos meses de outubro e novembro.

Acompanhamento da Saúde Considerando a necessidade de adoção de medidas que visem à prevenção e ao controle da propagação viral como, por exemplo, evitar aglomerações, e também considerando a priorização das ações de combate à pandemia no âmbito do SUS, o Ministério da Saúde decidiu por orientar as Secretarias Municipais de Saúde que, para o acompanhamento das condicionalidades na 1ª vigência de 2020:

- Não obrigatoriedade do registro do acompanhamento das crianças e mulheres não gestantes;
- O registro da condicionalidade de saúde das gestantes deve ser realizado pelo Sistema de Gestão do Bolsa Família na Saúde ou pelo e-SUS AB, quando possível, a fim de não prejudicar a concessão do BVG. É a marcação da beneficiária como gestante, durante o acompanhamento das condicionalidades de saúde nos sistemas mencionados, que a torna elegível para receber o BVG.

O Ministério da Saúde informou que, em razão dessas orientações, as taxas de acompanhamento a serem apuradas no final da vigência não refletirão o esforço da rede do SUS na prestação dos serviços de saúde considerados como condicionalidades do PBF (vacinação e acompanhamento nutricional das crianças menores de 7 anos; acompanhamento nutricional e realização de exames pré-natal). Por isso solicitou ao Ministério da Cidadania que essas taxas não sejam consideradas no cálculo do IGD no segundo semestre, sugerindo a manutenção dos resultados apurados na 2ª vigência de 2019. O Ministério da Cidadania está avaliando a solicitação, considerando o impacto das ações de combate à pandemia na rede de saúde, o dinamismo da evolução da conjuntura decorrente da pandemia, o longo período (6 meses) até o início do pagamento do IGD; que teria como base os resultados da primeira vigência



## **RELATÓRIO DE GESTÃO**

### **ASSISTÊNCIA SOCIAL 2021**

e a existência de outras questões supervenientes que devem ser compatibilizadas como, por exemplo, a liminar do STF sobre os benefícios do PBF.

As famílias com integrantes não acompanhados não são afetadas, visto que os efeitos por descumprimento só são aplicados para aquelas com informação de acompanhamento e marcação de descumprimento por motivo que gere repercussão.

# **RELATÓRIO DE GESTÃO**

## **ASSISTÊNCIA SOCIAL 2021**

### **4 PROTEÇÃO SOCIAL BÁSICA**

#### **4.1 CRAS**

O Centro de Referência da Assistência Social – CRAS tem por objetivo prevenir ocorrências decorrentes de situações de vulnerabilidade e risco social nos territórios, por meio de desenvolvimento de potencialidades e aquisições, do fortalecimento de vínculos familiares e comunitários, e de ampliação do acesso aos direitos sociais básicos. Unidade pública de referência para o desenvolvimento de todos os serviços socioassistenciais de Proteção Básica do Sistema Único de Assistência Social – SUAS, no território de abrangência. É serviço de caráter preventivo, protetivo e proativo a fim de que, indivíduos busquem sua autonomia. Desenvolve a Proteção Social Básica do Sistema Único de Assistência Social – PSB/SUAS, atendendo as prerrogativas legais, estabelecida com a Política Nacional de Assistência Social (PNAS), a Tipificação Nacional de Serviços socioassistenciais, a Normas Operacionais Básicas e seus atos normativos, realiza através do CRAS, serviços, programas e projetos de prevenção de risco e assistência básica para pessoas e famílias em situação de risco ou vulnerabilidade social. O objetivo desse serviço é promover a melhoria da qualidade de vida da população, com ações focadas no atendimento das necessidades básicas e na inclusão social.

É através da proteção Social Básica que são realizadas as atividades com foco no público do CadÚnico, Programa Bolsa Família-PBF e Serviço de Proteção e Atendimento Integral à Família – PAIF, público este que são Usuários do Serviço de Convivência e Fortalecimento de Vínculos-SCFV e Programa Criança Feliz – PCF.

#### **4.2 Índice de desenvolvimento do CRAS**

## **RELATÓRIO DE GESTÃO**

### **ASSISTÊNCIA SOCIAL 2021**

Criado em 2008 pela Secretaria de Avaliação e Gestão da Informação (SAGI), em parceria com a Secretaria Nacional de Assistência Social (SNAS). Em 2014, consolidando um esforço para aprimorar as ações de monitoramento no SUAS, esse indicador sofreu significativas alterações, propostas pela Coordenação Geral dos Serviços de Vigilância Socioassistencial da SNAS.

O IDCRAS é um indicador sintético que busca medir, de forma indireta, a “qualidade dos serviços” prestados nos CRAS. Por ser um indicador sintético, o IDCRAS comporta em sua composição alguns outros indicadores e, assim, possui maior capacidade de sintetizar diferentes aspectos da realidade vivida nos CRAS.

No nosso município o **ID CRAS Médio é de 1,00**, o valor final é calculado a partir da média aritmética dos níveis atingidos nas dimensões. Elementos, tais como a existência de salas de atendimento individualizado e coletivo; as condições de acessibilidade; disponibilidade de recepção e banheiros; e ainda, a existência de um determinado conjunto de equipamentos.

#### **4.3 Dados quantitativos**

<b>VOLUME DE FAMÍLIAS EM ACOMPANHAMENTO PELO PAIF NO ANO DE 2021</b>	<b>27</b>
Total de famílias em acompanhamento pelo PAIF	<b>01</b>
<b>PERFIL DAS NOVAS FAMÍLIAS INSERIDAS NO PAIF</b>	<b>Total</b>
Famílias em situação de extrema pobreza	<b>01</b>
Família beneficiária do Programa Bolsa Família	<b>01</b>
Família beneficiária do Programa Bolsa Família, em descumprimento de condicionalidades	<b>00</b>
Famílias com membros beneficiários do BPC	<b>00</b>
Famílias com crianças ou adolescentes em situação de trabalho infantil	<b>00</b>
Famílias com crianças ou adolescentes em serviço de acolhimento	<b>00</b>

## **RELATÓRIO DE GESTÃO ASSISTÊNCIA SOCIAL 2021**

<b>ATENDIMENTO INDIVIDUALIZADO REALIZADOS NO CRAS</b>	<b>QUANT</b>
Volume de atendimentos individualizados realizados no CRAS, no ano de referência	<b>9.780</b>
Concessão de Benefícios Eventuais Auxílio Funeral	<b>11</b>
Outros benefícios eventuais concedidos/entregue	<b>599</b>
Famílias encaminhadas para inclusão no Cadastro Único	<b>462</b>
Famílias encaminhadas para atualização no Cadastro Único	<b>1.624</b>
Indivíduos encaminhados para acesso ao BPC	<b>39</b>
Famílias encaminhadas para o CREAS	<b>00</b>
Visitas Domiciliares Realizadas	<b>987</b>
Auxílio Natalidade concedidos	<b>19</b>
<b>ATENDIMENTOS COLETIVOS REALIZADO NO CRAS</b>	<b>-----</b>
<b>VOLUME DOS SERVIÇOS DE CONVIVÊNCIA E FORTALECIMENTOS DE VÍNCULOS NO MÊS DE REFERÊNCIA</b>	<b>QUANT</b>
Famílias participando regularmente de grupos no âmbito do PAIF	<b>0</b>
Crianças de 0 a 6 anos em Serviços de Convivência e Fortalecimento de Vínculos	<b>0</b>
Crianças/ Adolescentes de 7 a 14 anos em Serviços de Convivência e Fortalecimentos de Vínculos.	<b>0</b>
Adolescentes de 15 a 17 anos em Serviços de Convivência e Fortalecimento de Vínculos	<b>0</b>
Adultos entre 18 a 59 anos em Serviço de Convivência e F. de Vínculos	<b>0</b>
Idosos em Serviços de Convivência e F. de Vínculos pra idosos	<b>0</b>
Pessoas que participaram de palestras, oficinas e outras atividades coletivas de caráter não continuado	<b>0</b>
Pessoas com deficiência, participando dos Serviços de Convivência ou dos Grupos do PAIF	<b>0</b>

# RELATÓRIO DE GESTÃO

## ASSISTÊNCIA SOCIAL 2021

Ações do CRAS (PAIF SCFV)	<b>0</b>
Ações Criança Feliz	<b>0</b>

### **AÇÕES REALIZADA NO ANO DE 2021**

#### Fevereiro

16/02 - Ação Carnavalesca do SCFV, PCF e PAIF- “Carnaval sem Aglomerar”, Ação remota: “Nós de cá e você de Lá” com vídeos lançados nas mídias produzidos pelos profissionais, Tema: “Assédio” com produção de vídeos;

#### Março

02/03 - Dia Internacional da Mulher – Ação conjunta com o CREAS tema: SORORIDADE, com Vídeo temáticos, palestras na recepção do CRAS pelas técnicas do PAIF, SCFV e PCF explanação sobre o tema na rádio comunitária, ornamentação do Equipamento e Panfletagem na Feirinha da Agricultura Familiar;

PCF- Live – Marco Legal da Primeira Infância,

22/03 – Atividade sobre o Dia da Água (Vídeo);

#### Abril

01/04- Emoções sobre: COVID-19, Mural pedagógico sobre Autismo, PCF realizou Live em conjunto com a Educação;

PCF – Sessão de Fotos com as Gestantes;

Oficina de Apoio Técnico do Estado

Reunião com o Comitê Gestor Intersetorial;

13/04- Planejamento Educadores e Oficineiros e boas-vindas aos Usuários;

14/04 - Paródia contra a COVID-19;

20/04 -Visita domiciliar dos educadores e oficineiros para os Usuários;

# RELATÓRIO DE GESTÃO

## ASSISTÊNCIA SOCIAL 2021

24/04 -Dia nacional de Linguagem de sinais – LIBRAS (vídeo);

29/09 -Início do projeto “Corpo Sã - Mente Sã” com o grupo REVIVER;

### Maio

08/05 -Dia das Mães, semana em homenagem a Família (vídeo) PCF e SCFV;

Atividade do oficinairo de Artes sobre emoções em tempos de pandemia (Vídeo);

Dia do Assistente Social, depoimento da Usuária do SCFV (vídeo);

17/05 - Dia internacional contra a Homofobia, Transfobia e Biofobia (vídeo);

18/05 - Atividades de Combate ao Abuso e Exploração Sexual de Crianças e Adolescentes (vídeo) PCF, SCFV;

### Junho

01 a 08/06- Semana do Meio Ambiente do SCFV, Sensibilização Interna nos Equipamentos CRAS e CREAS sobre o consumo consciente;

11/06 - Blitz Trabalho Infantil - Panfletagem e adesivação;

12/06 – PCF – imagens educativas sobre o Trabalho Infantil nos grupos;

14/06 - Confraternização Junina dos SCFV e PCF Ação remota: “ARRAIÁ SEM AGLOMERÁ”;

15/06 - Sensibilização sobre a Violência contra a pessoa Idosa, casa de Repouso;

16/06 – Cultura: Arraiá sem aglomerar do SCFV – Entrega de Kits Juninos aos usuários crianças e Adolescentes da cidade;

17/06 – Entrega de kit aos Usuários Idosos;

18/06 - Estação do Forró;

28/06-Sensibilização sobre o dia Internacional do Orgulho LGBTQIA +;

### Julho

## **RELATÓRIO DE GESTÃO ASSISTÊNCIA SOCIAL 2021**

PCF – Webpalestra com tema: Cuidado Compartilhado com a Educação Saúde e Assistência Social;

08/07 - Atividade Emancipação Política de Sergipe;

13/07 - Aniversário do Estatuto da Criança e Adolescente;

21/07 – SCFV em entrevista na rádio comunitária da cidade;

22/07 - Acolhida no CRAS em alusão ao dia dos Avós;

23/07 - Ação Externa na Casa de Repouso Padre Júlio;

25/07 - Dia internacional da Mulher Negra, Latino-Americana e Caribenha, roda de conversa sobre Racismo;

### Agosto

06/08 - Reunião Pedagógica e Técnica sobre a Campanha Agosto Lilás (combate à violência Doméstica e Familiar);

06/08 - Atividade em alusão ao dia dos Pais;

07/08 - Paródia sobre a violência Doméstica em comemoração à Lei Maria da Penha;

11/08 – PAIF – Sala de Espera com o tema: “Violência Doméstica”;

24/08 – PAIF – Encontro do Grupo PAIF com a temática “Violência Doméstica”;

25/08 - Apresentação Folclórica do Grupo Reviver na Conferência Municipal;

27/08 - Ação mensal casa de Repouso padre Júlio;

PCF – Solenidade de Abertura do mês da Primeira Infância;

PCF – Exposição dos Brinquedos na Conferência Municipal;

Oficina sobre mídia em parceria com a Aquidabã FM, (PCF, SCFV, PAIF);

PCF – Palestra Online – Primeira Infância no contexto do acolhimento institucional;

PCF – Participação na Agenda Comunitária Aquidabã FM;

## **RELATÓRIO DE GESTÃO ASSISTÊNCIA SOCIAL 2021**

PCF – Workshop: O lugar do brincar na Primeira Infância;

PCF – Live: A importância do Aleitamento Materno, parceria da Saúde;

PCF – Encontro Temático relatos de experiências;

PCF – Live: A importância da contação de histórias na primeira infância;

PCF – Reunião Online sobre as Portarias que rege o PCF no período de Pandemia;

### Setembro

03/09 - Panfletagem em feira livre sobre “Setembro Amarelo” Prevenção do Suicídio e Paródia do Oficineiro de músicas, Roda de conversa ministrada pela equipe de PAIF, vídeos com os profissionais do PCF e SCFV;

16/09 - Roda de Conversa equipe PAIF com os profissionais do CRAS, Sala de espera- (Setembro Amarelo)

19/09 - Panfletagem equipe PAIF em frente à Igreja Santo Antônio - (Setembro Amarelo);

17/09- Vídeos dos educadores sobre a temática setembro Amarelo;

21/09 - Atividade dia da Árvore para os usuários do Serviço de Convivência;

23/09 - Ação Casa de Repouso Padre Júlio;

28/09 - Roda de Conversa PAIF com os Usuários sobre setembro Verde, Dia Nacional da Pessoa com Deficiência;

### Outubro

01/10 Atividade em homenagem ao Dia do Idoso pelas ruas da cidade, Programa Encontro com a Saudade na Rádio Comunitária dedicado aos Idosos do SCFV com edição Especial: 85 anos de José Augusto Sergipano;

PCF – Apoio Técnico Tema: Dialogo com SUAS, equipe do PCF;

05/10 -A importância do Brincar para o desenvolvimento das crianças 03 a 06;

06/10 - Oficina de musicalização Infantil (Educadores e Oficineiros);



## **RELATÓRIO DE GESTÃO ASSISTÊNCIA SOCIAL 2021**

08/10 – Ação Casa de Repouso Padre Júlio;

12/10 – Vídeos em homenagem ao dia das Crianças (brincadeiras tradicionais infantis) SCFV;

19/10 – Estação da Alegria (entrega de Kits socioeducativos e guloseimas) SCFV e PCF;

21/10 - Encontro com o Grupo de PAIF “Acolhimento”;

27/10 – “Outubro Rosa” mês de prevenção ao câncer de Mama – Ação intersetorial em parceria com a secretaria de Saúde;

PCF – Orientação nos grupos WhatsApp sobre outubro Rosa PCF;

Campanha socioeducativa “outubro Rosa” com as Idosas do SCFV, Sala de Espera com equipe do PAIF;

### Novembro

04/11 -Encontro com o Grupo de PAIF “Autoestima”;

PCF – Vídeo sobre a Importância da Vacinação para os grupos de WhatsApp;

PCF – Busca ativa de Gestante em parceria com a saúde;

05/11 – Atividades socioeducativas enviadas para os grupos sobre a importância do ambiente familiar e o Bullying no Brasil;

09/11 – Reunião Intersetorial com o Programa Melhor em Casa;

15/11 – Dia da Proclamação da República (vídeo);

18/11 – Dia do Conselheiro Tutelar – entrevista com os educadores sobre as atribuições do CT;

18/11 -Encontro com o Grupo de PAIF destinado aos homens “Bingo”;

20/11 – Dia da Consciência Negra - Roda de Conversa e Apresentação do Grupo Maré me Leva;

25/11 – Vinte e um dias de Ativismo pelo fim da Violência Contra a Mulher- Ação Junto ao CREAS;

### Dezembro

## **RELATÓRIO DE GESTÃO ASSISTÊNCIA SOCIAL 2021**

02/12- Encontro com o Grupo de PAIF “Mais Convivência”;

09/12 – Manhã de Convivência com o grupo de Idosas do SCFV;

PCF – Reunião do Comitê Gestor Apresentação das Ações de 2021;

PCF – Entrega de kit natalino para os Usuários, mensagens nos grupos de WhatsApp;

16/12 – Roda de Conversa com as mães dos Usuários de 03 a 06 anos do SCFV, PAIF e Coordenador do PCF com o tema: “família só o amor constrói”;

17/12 – Ação na Casa de Repouso Padre Júlio para os idosos institucionalizados;

21/12 -Encontro com o Grupo de PAIF “Confraternização Natalina”;

# **RELATÓRIO DE GESTÃO**

## **ASSISTÊNCIA SOCIAL 2021**

### **5 SERVIÇOS E PROGRAMAS DA PROTEÇÃO SOCIAL BÁSICA**

#### **5.1 Desafios**

Um dos maiores desafios identificados pelas equipes do SCFV, PCF e PAIF, foi envolver as famílias e os adolescentes nas atividades remotas, diante de tantas estratégias e metodologias utilizadas, os mesmos não tiveram uma participação assídua, quando comparados com outros grupos de outras faixas etárias. Nas atividades desenvolvidas para os grupos de idosos institucionalizados, um desafio percebido pela equipe foi no planejamento de atividades que envolvessem todos, uma vez que muitos idosos apresentavam algumas limitações físicas. Com relação ao atendimento remoto, foi observado que muitos usuários não dispõem de aparelho telefônico, principalmente os usuários residentes em povoados distantes e esse foi um dos obstáculos que impediu que ocorresse uma ação de forma mais efetiva, não obtendo o resultado esperado com o grupo de WhatsApp. O grupo de PAIF também foi percebido limitações semelhantes, onde a equipe decidiu optar por reuni-los de forma presencial, seguindo todos os protocolos de segurança determinados pela OMS, haja vista, necessidade de fortalecer os laços familiares e comunitários. Vale acrescentar que no PAIF, as diretrizes teóricas apontam que ações com ênfase na reflexão, dentre tantas finalidades, têm como intuito fortalecer redes de apoio social, além de identificar situações de potenciais riscos sociais e atuar na perspectiva preventiva.

#### **5.2 Entraves e avanços**

A pandemia do Covid-19 (Novo Corona vírus) ainda se configura como um obstáculo para reunir os grupos em maior quantidade de participantes, no entanto, o processo de imunização tem progredido, possibilitando encontros

# **RELATÓRIO DE GESTÃO**

## **ASSISTÊNCIA SOCIAL 2021**

presenciais, organizados de maneira escalonada. Dentre os avanços, pode-se destacar melhor adaptação dos profissionais aos canais remotos, aumento da procura de usuários pelo SCFV, principalmente na faixa etária de três a seis anos. Além disso, um grande número de pais de crianças deficientes tem buscado pelo serviço de convivência e a inserção destas foi significativa. Ocorreu também maior participação de usuários nos encontros presenciais do PAIF e a procura espontânea pelas famílias que anseiam em participar das atividades e reuniões propostas. Nota-se que os serviços têm muita visibilidade pela grande produção de atividades remotas.

### **5.3 Ações desenvolvidas pelos serviços**

O Programa Criança Feliz -PCF tem como objetivo promover o desenvolvimento humano e enfrentamento à pobreza com a redução de vulnerabilidades e desigualdades, potencializando suas famílias na Primeira Infância e facilitar o acesso das gestantes, crianças e de suas famílias às políticas e serviços públicos de que necessitem.

Considerando a Portaria MC nº 337, de 24 de março de 2020, que dispõe sobre medidas para o enfrentamento de emergência de saúde pública de importância internacional decorrente do Corona vírus (COVID-19), foram realizadas algumas atividades através de grupo de WhatsApp, e também a equipe realizou a entrega de kits em datas comemorativas. Dessa forma, as visitas domiciliares passaram a serem realizadas remotamente. Com equipe técnica composta por: 01 (uma) supervisora, 01 (uma) coordenadora, e 05 (cinco) visitadoras, as quais acompanham as 150 famílias atendidas diretamente.

### **5.4 Benefícios socioassistenciais concedidos**

No CRAS acontece a oferta dos Benefícios Eventuais, uma modalidade de provisão de Proteção Social Básica de caráter suplementares e provisórios que integram organicamente as garantias de Sistema Único de Assistência

# RELATÓRIO DE GESTÃO

## ASSISTÊNCIA SOCIAL 2021

Social- SUAS, com fundamentação nos princípios de cidadania e nos direitos sociais e humanos e são prestados aos cidadãos e as famílias em virtude de nascimento, morte, situação de vulnerabilidade temporária e de calamidade pública. Dos Benefícios Eventuais em Espécie, estão previstos nas seguintes formas 1- auxílio natalidade; 2- auxílio funeral; 3- atendimentos a situações de vulnerabilidades temporárias (auxílio viagem, alimentação, documentação, moradia e gêneros alimentício durante o período da páscoa); e 4- atendimento a situação de calamidade pública, podendo ser concedido na forma de pecúnia, bens de consumo, prestação de serviços. Os referidos benefícios estão regulamentados pela Resolução nº 06/11 de 15 de dezembro de 2011 do Conselho Municipal de Assistência Social, pela Lei Municipal nº 22/2013 de 17 de dezembro de 2013 alterada pela Lei Municipal nº 102/2021 de 29 de março de 2021.

Outros benefícios também concedidos, como os Benefício de Prestação Continuada – BPC, tendo sido um direito estabelecido diretamente na Constituição Federal e posteriormente regulamentado a partir da Lei Orgânica da Assistência Social (LOAS), dirigido às pessoas com deficiências e aos idosos a partir de 65 anos de idade, que comprovem não ter condições de prover seu próprio sustento.

Assim como encaminhamento para confecção da carteira do idoso concedida a partir de 60 anos, além do passe livre para pessoas com deficiência comprovadamente carentes.

### **5.5 Número de famílias atendidas**

No ano de 2021, buscaram atendimento por demanda espontânea cerca de 9.780 pessoas destas, 599 famílias contempladas com benefícios eventuais, 50 famílias foram beneficiadas com cesta básica mensal totalizando 285 no decorrer do ano, como também 207 famílias com auxílio gás, 11 com auxílio funeral, 19 com auxílio natalidade e 96 com pecúnia, 27 famílias

## **RELATÓRIO DE GESTÃO**

### **ASSISTÊNCIA SOCIAL 2021**

acompanhadas pelo Serviço de Atenção Integral à Família - PAIF, 294 usuários inseridos e no Sistema de Informação do Serviço de Convivência e Fortalecimento de Vínculos (SISC), 150 famílias acompanhadas pelo Programa Criança Feliz – PCF, 39 Indivíduos encaminhados para acesso ao BPC.

#### **5.6 Número de famílias acompanhadas por serviço**

O acompanhamento familiar consiste em um conjunto de intervenções, desenvolvidas de forma continuada, a partir do estabelecimento de compromissos entre famílias e profissionais, que pressupõem a construção de um Plano de Acompanhamento Familiar - com objetivos a serem alcançados, a realização de mediações periódicas, a inserção em ações do PAIF, buscando a superação gradativa das vulnerabilidades vivenciadas. No ano de 2021 foram inseridas 27 famílias no acompanhamento familiar pelo PAIF, 294 usuários acompanhados no SCFV e 150 famílias acompanhadas no PCF.

#### **5.7 Principais situações de vulnerabilidade**

Situação de vulnerabilidade social está relacionada com a exclusão de cidadãos e falta de representatividade e oportunidades. Famílias vulneráveis são aquelas nas quais os indivíduos que a compõem apresentam déficits em seus recursos pessoais.

As principais vulnerabilidades apresentadas dizem respeito a: isolamento 03 (três), vivência de violência e/ou negligência 06 (seis), fora da escola ou com defasagem escolar superior a dois anos 05 (cinco), com medida de proteção do Estatuto da Criança e do Adolescente (ECA) 55 (cinquenta e cinco) e em situação de vulnerabilidade que diz respeito às pessoas com deficiências 14 (quatorze), sendo assim, totalizam 83 usuários em situação de vulnerabilidade social. Já o PAIF acompanha 27 famílias que se encontram em situação de vulnerabilidade não só socioeconômica como também relacional. Dessas, todos os membros estão inseridos no SCFV e PCF.

#### **5.8 Vulnerabilidades superadas**

## **RELATÓRIO DE GESTÃO**

### **ASSISTÊNCIA SOCIAL 2021**

Foi possível perceber que muitos dos integrantes do grupo do PAIF, os quais participam mais ativamente dos encontros vêm se desenvolvendo e apresentando superação das suas principais vulnerabilidades, apesar de nesse momento de fragilidade em uma sociedade que se depara com os resquícios advindo de uma pandemia, sendo sem dúvidas gratificante a percepção do fortalecimento e valorização de autoestima de alguns usuários, como também do fortalecimento de vínculos familiares e comunitários, com melhor socialização e participação nas atividades, assim como o envolvimento e a possibilidade de troca com os outros membros do grupo nos encontros mensais.

# RELATÓRIO DE GESTÃO

## ASSISTÊNCIA SOCIAL 2021

### 6 PROTEÇÃO SOCIAL ESPECIAL

#### 6.1 CREAS

O Centro de Referência Especializado de Assistência Social (CREAS) é uma unidade pública que têm por objetivo a oferta de serviços de Proteção Social Especial de Média Complexidade. Isso se materializa por meio do atendimento e o acompanhamento especializado de famílias e indivíduos cujos direitos foram violados ou ameaçados.

Os serviços de Proteção Social Especial devem atuar de forma contínua e compartilhada com outras políticas setoriais que compõem o Sistema de Garantia de Direitos. Asseguram, assim, a efetividade da reinserção social, a qualidade na atenção protetiva e o monitoramento dos encaminhamentos realizados.

#### 6.2 Dados quantitativos

##### VOLUME DE ATENDIMENTOS DO CREAS DE JANEIRO A DEZEMBRO DE 2021

ATENDIMENTOS	QUANTITATIVOS
Famílias Acompanhadas Pelo PAEFI	38
Adolescentes em La/PSC	03
Atendimento Geral	413
Atendimento Psicossocial	323
Visita Domiciliar	437
Encaminhamento	131
Projeto	02
Campanha	08
Ação de Mobilização	44



# **RELATÓRIO DE GESTÃO**

## **ASSISTÊNCIA SOCIAL 2021**

### **7 SERVIÇOS DA PROTEÇÃO SOCIAL ESPECIAL DE MÉDIA COMPLEXIDADE**

#### **7.1 Desafios**

O ano de 2021 trouxe reflexos dos problemas revelados no ano de 2020, ocasionados pela situação de emergência em saúde pública de importância internacional declarada pela Organização Mundial da Saúde (OMS), em face da pandemia do novo Corona vírus (covid-19). Nesse momento pandêmico verificou-se o aumento dos conflitos familiares, provocando assim situações de violência no âmbito doméstico. Outra situação observada foi o aumento das práticas de violência, em virtude de o agressor passar mais tempo dentro de casa com a vítima. Por isso, a equipe técnica do CREAS intensificou os acompanhamentos desses casos mais problemáticos, tendo um aumento significativo no número de atendimentos e visitas domiciliares.

Além disso, o CREAS procurou intensificar as reuniões com os órgãos municipais para fortalecer o trabalho em rede no atendimento aos usuários. O trabalho em rede que sempre foi um desafio por diversos fatores. É preciso que cada órgão saiba o seu papel diante de determinada situação e entenda o papel do outro, bem como compreenda a necessidade da articulação entre a rede para saber se o usuário está tendo as suas necessidades atendidas. Foi nesse sentido que o CREAS procurou se reunir mais com os seus parceiros e obter avanços nas resoluções das demandas.

#### **7.2 Entraves e avanços**

Em face do que foi apresentado, verificou-se o aumento de ações realizadas no ano de 2021. Outrossim, houve aumento de casos acompanhados. O CREAS iniciou o ano acompanhando à 35 famílias, no

## **RELATÓRIO DE GESTÃO ASSISTÊNCIA SOCIAL 2021**

decorrer dos meses algumas foram desligadas, novas famílias ingressaram, finalizando o ano com 38 famílias em acompanhamento pelo PAEFI/CREAS. Outro ponto identificado foi que a maioria dos novos casos que entraram em acompanhamento acessaram o CREAS de forma espontânea, o que dá a entender que os serviços prestados estão sendo divulgados.

É importante pontuar que no corrente ano os registros de casos de Violência Sexual contra crianças e adolescentes aumentaram, podendo ser visto como um reflexo das ações realizadas em alusão ao 18 de maio dia do Combate ao abuso e exploração sexual contra crianças e adolescentes”.

Além disso, teve-se avanço e fortalecimento da oferta do PAEFI com a contratação do Advogado “orientação jurídica” integrado à equipe técnica, em conformidade com o que preconiza a NOB-RH SUAS, facilitando e contribuindo para o fortalecimento do exercício da cidadania dos usuários do CREAS, através da viabilização do acesso aos seus direitos por meio de apoio e orientações sócio jurídicas.

Outro avanço alcançado foi o provisionamento da cesta solidária, programa social municipal, dentro dos acompanhamentos psicossociais do PAEFI, além dos benefícios eventuais, atendendo assim as vulnerabilidades sociais das famílias de uma forma mais rápida.

Destaca-se também a formação do Grupo PAEFI com mulheres vítimas de violência doméstica como uma estratégia de trabalho extremamente positiva. Nos encontros obteve-se grandes avanços nas resoluções dos problemas vivenciados pelas usuárias participantes. Assim como o Projeto RECRIAR com crianças e adolescentes, as quais tiveram seus vínculos sociais fortalecidos junto a equipe técnica.

Vale salientar o avanço significativo no processo de diagnóstico do Trabalho Infantil, onde o CREAS esteve diretamente ligado. Em cumprimento ao Termo de Ajuste de Conduta – TAC nº 0034/2020, IC

# RELATÓRIO DE GESTÃO

## ASSISTÊNCIA SOCIAL 2021

001638.2016.20.000/0, do Ministério Público do Trabalho da 20ª Região, no dia 18 de fevereiro de 2020, assumido pelo município de Aquidabã, a equipe do CREAS participou de reuniões intersetoriais, de capacitação, e realizou busca ativa na feira livre. Após esta ação, a equipe iniciou as visitas domiciliares às famílias dos infantes que foram identificados na prática do carrego.

### **7.3 Ações desenvolvidas**

No que tange as ações, o CREAS realizou mobilizações abordando temáticas como “Violência contra a Mulher”, “Homofobia”, “Violência Sexual contra Crianças e Adolescentes”, “Trabalho Infantil”, “Violência contra o Idoso”, “Setembro Amarelo” e “Direitos Humanos”, dentro da perspectiva de trabalho da instituição.

No mês de março foi realizada a primeira mobilização do ano, trabalhado a Campanha do Dia Internacional da Mulher. A equipe do CREAS gravou um vídeo informativo e de impacto, em parceria com algumas trabalhadoras da rede socioassistencial e das conselheiras tutelares, com divulgação nas redes sociais; concedeu entrevista na Rádio Comunitária Aquidabã FM, em parceria como CRAS, objetivando propagar informações sobre os direitos da mulher, a fim de prevenir e combater a violência contra esse segmento.

Ao mesmo tempo foi iniciado o grupo de PAEFI com mulheres vítimas de violência doméstica. O projeto foi planejado para acontecer uma vez a cada mês, sendo finalizado no mês de agosto. No primeiro encontro a temática trabalhada foi o Dia Internacional da Mulher, através de uma ação dinâmica.

No mês de maio, a equipe do CREAS trabalhou as campanhas alusivas ao Dia Internacional de Combate a Homofobia (17 de maio) e ao Dia Nacional de Enfrentamento a Violência Sexual contra Crianças e Adolescentes (18 de maio). Em referência ao 17 de maio, foi realizado a exposição de banner e faixa e divulgado informativos nas redes sociais. Em relação ao 18 de maio, foi divulgado informativos nas redes sociais; foi realizada articulação com os

## **RELATÓRIO DE GESTÃO**

### **ASSISTÊNCIA SOCIAL 2021**

diretores das escolas municipais, estaduais e particulares para o tema ser trabalhado no ambiente escolar; foi realizada adesivação nas unidades básicas de saúde e em pontos estratégicos do comércio local; foi realizado uma live, transmitida pela Rádio Comunitária Aquidabã FM; e foi realizado palestra na Escola Nossa Senhora da Conceição, escola privada, a convite da diretora.

No mês de junho, a equipe trabalhou a campanha do Dia Mundial de Combate ao Trabalho Infantil, que é celebrado no dia 12 de junho. A equipe realizou um adesivação nos carros da prefeitura; realizou blitz informativa na frente do equipamento; e realizou uma live, transmitida pela Rádio Comunitária Aquidabã FM.

Ainda no mês de junho, a equipe do CREAS também trabalhou a Campanha Junho Violeta: Mês de Conscientização da Violência contra a Pessoa Idosa. Para tanto, foi divulgado informativos nas redes sociais; a equipe realizou visitas domiciliares aos idosos acompanhados pelo PAEFI/CREAS, com entrega de kits juninos e informativos sobre os direitos do idoso; e foi realizado uma live, transmitida pela Aquidabã FM.

No mês de agosto, a equipe trabalhou a Campanha Agosto Lilás, com o objetivo de alertar a população para a prevenção e combate à violência contra a mulher. Para tanto, a equipe utilizou as mídias sociais e os meios de comunicação para propagar o tema; realizou panfletagens informativas na feira do agricultor e na feira livre; concedeu entrevista na Aquidabã FM; realizou abordagens nas unidades básicas de saúde; realizou roda de conversa na Igreja Evangélica Assembleia de Deus, na Unidade Básica de Saúde Getúlio Vargas e no Centro de Apoio Psicossocial – CAPS; e montou um estande informativo na 9ª Conferência Municipal de Assistência Social. Ainda nesse mês, a equipe finalizou o grupo do PAEFI com uma ação focada à Campanha Agosto Lilás.

## **RELATÓRIO DE GESTÃO ASSISTÊNCIA SOCIAL 2021**

Em setembro, a equipe do CREAS trabalhou a campanha Setembro Amarelo em parceria com a saúde. Os psicólogos do CREAS, PSF, NASF e CAPS se juntaram e de forma interdisciplinar gravaram um vídeo informativo. Outra ação realizada foi uma entrevista concedida à Aquidabã FM, dada pela psicóloga do CREAS e pelo psicólogo do CAPS, fortalecendo o papel social do CREAS.

No mês de outubro a estagiária de psicologia, sob a supervisão da Psicóloga do CREAS, desenvolveu o Projeto RECRIAR, voltado para as crianças e adolescentes acompanhados pelo PAEFI, vítimas de violência sexual (casos confirmados e suspeitos). A intervenção foi planejada como estratégia de trabalho, considerando o aumento de casos registrados.

Ainda nesse mês, a equipe do CREAS, em parceria com os oficinairos do Serviço de Convivência e Fortalecimento de Vínculos – SCFV, realizaram Busca Ativa na feira livre para identificar os infantes em situação de trabalho infantil. O procedimento faz parte do processo de construção do diagnóstico municipal de incidência de trabalho infantil.

No mês de novembro foi trabalhado a Campanha dos 21 Dias de Ativismo pelo Fim da Violência contra a Mulher, onde foi destacado o racismo, a violência contra mulher e os seus direitos humanos. A equipe do CREAS utilizou as mídias sociais e os meios de comunicação para propagar o tema; realizou palestra com o grupo do PAIF/CRAS; realizou palestra com as mulheres da comunidade quilombola – Povoado Mocambo; e realizou palestra com representantes do poder legislativo e atores da rede municipal de atendimento à mulher. As ações tiveram início no mês de novembro e perduraram até o início do mês de dezembro. Com isso, encerrou-se os ciclos de ações realizadas pelo CREAS no ano de 2021.

### **7.4 Número de famílias atendidas**

# RELATÓRIO DE GESTÃO ASSISTÊNCIA SOCIAL 2021

Quanto ao número de famílias em atendimento no ano de 2021, podemos afirmar que 38 (trinta e oito) famílias acompanhadas pelo PAEFI; 03 (três) adolescentes em LA/PSC.

## **7.5 Número de famílias acompanhadas por serviço (PAEFI)**

38 (trinta e oito) foi o número total de famílias em acompanhamento pelo PAEFI no ano de 2021.

## **7.6 Principais situações de violência e violação de direitos**

Violência, para a Organização Mundial de Saúde, caracteriza-se pelo uso intencional da força física ou do poder, real ou em ameaça, contra si próprio, contra outra pessoa, ou contra um grupo ou uma comunidade, que resulte ou tenha a possibilidade de resultar em lesão, morte, dano psicológico, etc.

Os Cinco tipos de violência mais comuns estão relacionados à:

I - **Violência** física. Conduta que ofende a integridade ou saúde corporal;

II - **Violência** psicológica. ...

III - **Violência** sexual. ...

IV - **Violência** patrimonial. ...

V - **Violência** moral.

Já a violação de direitos é caracterizada por toda e qualquer situação que ameace ou viole os direitos da criança ou do adolescente, em decorrência da ação ou omissão dos pais ou responsáveis, da sociedade ou do Estado, ou até mesmo em face do seu próprio comportamento.

No ano de 2021 as maiores incidências de casos estiveram relacionadas a conflitos familiares, provocando assim situações de violência no âmbito doméstico, práticas de violência, em virtude de o agressor passar mais tempo dentro de casa com a vítima.

# **RELATÓRIO DE GESTÃO**

## **ASSISTÊNCIA SOCIAL 2021**

### **8 CONTROLE SOCIAL**

#### **8.1- Conferência Municipal**

Aos 25 dias do mês de agosto de 2021 realizamos a IX Conferência Municipal de assistência social a qual contou com a quantitativo total de participantes 112, dentre os quais 85 trabalhadores e 27 representantes do governo municipal dos diversos setores da administração pública.

• **Considerando os 05 eixos trabalhados as principais deliberações para o município foram:**

1-Garantir a equidade no atendimento da população, considerando a particularidade de cada território, estabelecendo estratégias de atendimento descentralizado nos locais com dificuldades de acessibilidade para os serviços de Proteção Social Básica e Proteção Social Especial, garantindo equipes de referência, conforme a NOB/SUAS/RH, regulamentando a equipe volante nos atendimentos da área rural;

2- Estruturar o setor da vigilância socioassistencial, com vista a elaboração de planejamento e investimento de ações da política do SUAS;

3- Reestruturar a legislação municipal, com novas formas de arrecadação de recursos, para destinar na área de Assistência Social;

4- Capacitar de forma continuada dos conselheiros e oficinas para a sociedade civil, a fim de trazer empoderamento e conhecimento;

5- Ampliar o diálogo com a rede de políticas públicas;

6- Desenvolver ações intersetoriais para assegurar direitos, conforme as legislações e atender demandas em caso de calamidade pública;



# **RELATÓRIO DE GESTÃO**

## **ASSISTÊNCIA SOCIAL 2021**

7- Capacitar de forma continuada dos conselheiros e oficinas para a sociedade civil, a fim de trazer empoderamento e conhecimento;

8- Desenvolver ações intersetoriais para assegurar direitos, conforme as legislações e atender demandas em caso de calamidade pública.

- **Deliberações do Município para a União.**

1-Desenvolver ações intersetoriais para assegurar direitos, conforme as legislações e atender demandas em caso de calamidade pública;

2-Regular o repasse do cofinanciamento federal de forma efetiva e continua conforme pactuações estabelecidas.

- **Deliberações do Município para o Estado.**

1- Potencializar os benefícios socioassistenciais, ofertados através do Estado, por meio da transparência e critérios de escolhas dos beneficiários respeitando a realidade territorial, garantindo a equidade;

2- Garantir 50% dos recursos do Cofinanciamento Estadual, para ser investido em ações emergenciais e calamidade pública;

3- Criar a semana do Conselho da Assistência Social, afim de compartilhar as experiências a nível estadual. Capacitar de forma continuada dos conselheiros e oficinas para a sociedade civil, a fim de trazer empoderamento e conhecimento;

4- Fomentar a vigilância socioassistencial municipal, através da ampliação do cofinanciamento estadual;

5- Ampliar a parceria entre estado e Município, na execução dos serviços, projetos e programas no abito do SUAS.

### **8.2- Resoluções publicadas**



# **RELATÓRIO DE GESTÃO ASSISTÊNCIA SOCIAL 2021**

Ao longo do ano realizamos 10 reuniões junto ao colegiado e como fruto conseguimos deliberar questões e assuntos voltados a política de assistência social com um número total de 12 resoluções.

## **9 GESTÃO FINANCEIRA E ORÇAMENTÁRIA**

### **9.1 Dados e análise sobre o demonstrativo financeiro e os cofinanciamentos (Recursos Federais e Estaduais)**

# **RELATÓRIO DE GESTÃO**

## **ASSISTÊNCIA SOCIAL 2021**



50

## 9.2 RECURSOS FEDERAIS

**TOTAL GERAL GRUPO** **408.357,56** **0,00** **0,00** **408.357,56**

**Grupo:**

**Piso:**

Prefeitura/ Governo/ Fundo	CNPJ	Parcela	Canal	Data da Ordem	Nº da Ordem	Agência/Conta	Valor Bruto	Valor Desconto	Valor Bloqueio/ Suspensão	Valor Líquido
FUNDO MUNICIPAL	14.515.279/0001- 50	12/2020	MUNICIPAL	29/01/2021	800012	013994/0000187925	50.000,00	0,00	0,00	50.000,00
<b>TOTAL:</b>							<b>50.000,00</b>	<b>0,00</b>	<b>0,00</b>	<b>50.000,00</b>

**Piso:**

Prefeitura/ Governo/ Fundo	CNPJ	Parcela	Canal	Data da Ordem	Nº da Ordem	Agência/Conta	Valor Bruto	Valor Desconto	Valor Bloqueio/ Suspensão	Valor Líquido
FUNDO MUNICIPAL	14.515.279/0001-50	10/2020	MUNICIPAL	04/03/2021	800125	013994/0000168920	2.769,00	0,00	0,00	2.769,00
FUNDO MUNICIPAL	14.515.279/0001-50	11/2020	MUNICIPAL	12/02/2021	800038	013994/0000168920	8.925,00	0,00	0,00	8.925,00
FUNDO MUNICIPAL	14.515.279/0001-50	12/2020	MUNICIPAL	29/03/2021	800570	013994/0000168920	10.275,00	0,00	0,00	10.275,00
FUNDO MUNICIPAL	14.515.279/0001-50	01/2021	MUNICIPAL	15/04/2021	801077	013994/0000168920	10.275,00	0,00	0,00	10.275,00
FUNDO MUNICIPAL	14.515.279/0001-50	02/2021	MUNICIPAL	10/05/2021	801250	013994/0000168920	9.723,00	0,00	0,00	9.723,00
FUNDO MUNICIPAL	14.515.279/0001-50	03/2021	MUNICIPAL	28/05/2021	801691	013994/0000168920	9.561,00	0,00	0,00	9.561,00
FUNDO MUNICIPAL	14.515.279/0001-50	04/2021	MUNICIPAL	18/06/2021	802078	013994/0000168920	8.253,00	0,00	0,00	8.253,00
FUNDO MUNICIPAL	14.515.279/0001-50	05/2021	MUNICIPAL	06/08/2021	803641	013994/0000168920	9.645,00	0,00	0,00	9.645,00
FUNDO MUNICIPAL	14.515.279/0001-50	06/2021	MUNICIPAL	26/08/2021	804132	013994/0000168920	9.207,00	0,00	0,00	9.207,00
FUNDO MUNICIPAL	14.515.279/0001-50	07/2021	MUNICIPAL	23/09/2021	805060	013994/0000168920	9.417,00	0,00	0,00	9.417,00

FUNDO MUNICIPAL	14.515.279/0001-50	08/2021	MUNICIPAL	22/10/2021	806224	013994/0000168920	9.009,00	0,00	0,00	9.009,00
FUNDO MUNICIPAL	14.515.279/0001-50	09/2021	MUNICIPAL	25/11/2021	807310	013994/0000168920	9.027,00	0,00	0,00	9.027,00
FUNDO MUNICIPAL	14.515.279/0001-50	10/2021	MUNICIPAL	23/12/2021	808664	013994/0000168920	9.234,00	0,00	0,00	9.234,00
<b>TOTAL:</b>							<b>115.320,00</b>	<b>0,00</b>	<b>0,00</b>	<b>115.320,00</b>
<b>TOTAL GRUPO:</b>							<b>165.320,00</b>	<b>0,00</b>	<b>0,00</b>	<b>165.320,00</b>

**Grupo:**

--	--	--	--	--	--	--	--	--	--	--

**Piso:**

Prefeitura/ Governo/ Fundo	CNPJ	Parcela	Canal	Data da Ordem	Nº da Ordem	Agência/Conta	Valor Bruto	Valor Desconto	Valor Bloqueio/ Suspensão	Valor Líquido
FUNDO MUNICIPAL	14.515.279/0001-50	01/2021	MUNICIPAL	08/03/2021	800360	013994/0000172235	2.881,43	0,00	0,00	2.881,43
FUNDO MUNICIPAL	14.515.279/0001-50	02/2021	MUNICIPAL	30/03/2021	800827	013994/0000172235	2.483,08	0,00	0,00	2.483,08

FUNDO MUNICIPAL	14.515.279/0001-50	03/2021	MUNICIPAL	21/05/2021	801564	013994/0000172235	2.646,16	0,00	0,00	2.646,16
FUNDO MUNICIPAL	14.515.279/0001-50	04/2021	MUNICIPAL	21/06/2021	802645	013994/0000172235	2.641,80	0,00	0,00	2.641,80
FUNDO MUNICIPAL	14.515.279/0001-50	05/2021	MUNICIPAL	21/06/2021	802232	013994/0000172235	2.649,21	0,00	0,00	2.649,21
FUNDO MUNICIPAL	14.515.279/0001-50	06/2021	MUNICIPAL	21/07/2021	803240	013994/0000172235	2.649,62	0,00	0,00	2.649,62
FUNDO MUNICIPAL	14.515.279/0001-50	07/2021	MUNICIPAL	06/08/2021	803922	013994/0000172235	2.649,40	0,00	0,00	2.649,40
FUNDO MUNICIPAL	14.515.279/0001-50	08/2021	MUNICIPAL	31/08/2021	804484	013994/0000172235	2.648,97	0,00	0,00	2.648,97
FUNDO MUNICIPAL	14.515.279/0001-50	09/2021	MUNICIPAL	03/11/2021	806606	013994/0000172235	2.650,39	0,00	0,00	2.650,39
FUNDO MUNICIPAL	14.515.279/0001-50	10/2021	MUNICIPAL	18/11/2021	807124	013994/0000172235	2.408,60	0,00	0,00	2.408,60
FUNDO MUNICIPAL	14.515.279/0001-50	11/2021	MUNICIPAL	25/11/2021	807590	013994/0000172235	3.220,46	0,00	0,00	3.220,46
FUNDO MUNICIPAL	14.515.279/0001-50	12/2021	MUNICIPAL	10/12/2021	808401	013994/0000172235	3.222,52	0,00	0,00	3.222,52
<b>TOTAL:</b>							<b>32.751,64</b>	<b>0,00</b>	<b>0,00</b>	<b>32.751,64</b>

Piso:

Prefeitura/ Governo/ Fundo	CNPJ	Parcela	Canal	Data da Ordem	Nº da Ordem	Agência/Conta	Valor Bruto	Valor Desconto	Valor Bloqueio/ Suspensão	Valor Líquido
FUNDO MUNICIPAL	14.515.279/0001-50	01/2021	MUNICIPAL	08/03/2021	800373	013994/0000172235	975,25	0,00	0,00	975,25
FUNDO MUNICIPAL	14.515.279/0001-50	02/2021	MUNICIPAL	30/03/2021	800816	013994/0000172235	840,43	0,00	0,00	840,43
FUNDO MUNICIPAL	14.515.279/0001-50	03/2021	MUNICIPAL	21/05/2021	801603	013994/0000172235	895,62	0,00	0,00	895,62
FUNDO MUNICIPAL	14.515.279/0001-50	04/2021	MUNICIPAL	21/06/2021	802635	013994/0000172235	894,15	0,00	0,00	894,15
FUNDO MUNICIPAL	14.515.279/0001-50	05/2021	MUNICIPAL	21/06/2021	802234	013994/0000172235	896,66	0,00	0,00	896,66
FUNDO MUNICIPAL	14.515.279/0001-50	06/2021	MUNICIPAL	21/07/2021	803245	013994/0000172235	896,79	0,00	0,00	896,79
FUNDO MUNICIPAL	14.515.279/0001-50	07/2021	MUNICIPAL	06/08/2021	803924	013994/0000172235	896,72	0,00	0,00	896,72
FUNDO MUNICIPAL	14.515.279/0001-50	08/2021	MUNICIPAL	31/08/2021	804438	013994/0000172235	896,57	0,00	0,00	896,57
FUNDO MUNICIPAL	14.515.279/0001-50	09/2021	MUNICIPAL	03/11/2021	806604	013994/0000172235	897,05	0,00	0,00	897,05
FUNDO MUNICIPAL	14.515.279/0001-50	10/2021	MUNICIPAL	17/11/2021	807105	013994/0000172235	815,22	0,00	0,00	815,22

FUNDO MUNICIPAL	14.515.279/0001-50	11/2021	MUNICIPAL	25/11/2021	807604	013994/0000172235	1.090,00	0,00	0,00	1.090,00
FUNDO MUNICIPAL	14.515.279/0001-50	12/2021	MUNICIPAL	10/12/2021	808436	013994/0000172235	1.090,70	0,00	0,00	1.090,70
<b>TOTAL:</b>							<b>11.085,16</b>	<b>0,00</b>	<b>0,00</b>	<b>11.085,16</b>
<b>TOTAL GRUPO:</b>							<b>43.836,80</b>	<b>0,00</b>	<b>0,00</b>	<b>43.836,80</b>

**Grupo:**

**Piso:**

Prefeitura/ Governo/ Fundo	CNPJ	Parcela	Canal	Data da Ordem	Nº da Ordem	Agência/Conta	Valor Bruto	Valor Desconto	Valor Bloqueio/ Suspensão	Valor Líquido
FUNDO MUNICIPAL	14.515.279/0001-50	01/2021	MUNICIPAL	04/03/2021	800205	013994/0000165557	3.716,89	0,00	0,00	3.716,89
FUNDO MUNICIPAL	14.515.279/0001-50	02/2021	MUNICIPAL	30/03/2021	800977	013994/0000165557	3.716,89	0,00	0,00	3.716,89
FUNDO MUNICIPAL	14.515.279/0001-50	03/2021	MUNICIPAL	21/05/2021	801642	013994/0000165557	3.716,89	0,00	0,00	3.716,89



FUNDO MUNICIPAL	14.515.279/0001-50	04/2021	MUNICIPAL	21/06/2021	802886	013994/0000165557	4.264,99	0,00	0,00	4.264,99
FUNDO MUNICIPAL	14.515.279/0001-50	05/2021	MUNICIPAL	21/06/2021	802452	013994/0000165557	4.264,99	0,00	0,00	4.264,99
FUNDO MUNICIPAL	14.515.279/0001-50	06/2021	MUNICIPAL	20/07/2021	803087	013994/0000165557	4.264,99	0,00	0,00	4.264,99
FUNDO MUNICIPAL	14.515.279/0001-50	07/2021	MUNICIPAL	04/08/2021	803578	013994/0000165557	4.277,26	0,00	0,00	4.277,26
FUNDO MUNICIPAL	14.515.279/0001-50	08/2021	MUNICIPAL	26/08/2021	804279	013994/0000165557	4.277,26	0,00	0,00	4.277,26
FUNDO MUNICIPAL	14.515.279/0001-50	09/2021	MUNICIPAL	27/10/2021	806302	013994/0000165557	4.277,26	0,00	0,00	4.277,26
FUNDO MUNICIPAL	14.515.279/0001-50	10/2021	MUNICIPAL	16/11/2021	806825	013994/0000165557	3.888,49	0,00	0,00	3.888,49
FUNDO MUNICIPAL	14.515.279/0001-50	11/2021	MUNICIPAL	10/12/2021	808137	013994/0000165557	3.888,49	0,00	0,00	3.888,49
FUNDO MUNICIPAL	14.515.279/0001-50	12/2021	MUNICIPAL	10/12/2021	808135	013994/0000165557	3.888,49	0,00	0,00	3.888,49
<b>TOTAL:</b>							<b>48.442,89</b>	<b>0,00</b>	<b>0,00</b>	<b>48.442,89</b>

Piso:

Prefeitura/ Governo/ Fundo	CNPJ	Parcela	Canal	Data da Ordem	Nº da Ordem	Agência/Conta	Valor Bruto	Valor Desconto	Valor Bloqueio/ Suspensão	Valor Líquido
FUNDO MUNICIPAL	14.515.279/0001-50	01/2021	MUNICIPAL	04/03/2021	800204	013994/0000165557	2.975,28	0,00	0,00	2.975,28
FUNDO MUNICIPAL	14.515.279/0001-50	02/2021	MUNICIPAL	30/03/2021	800979	013994/0000165557	3.443,16	0,00	0,00	3.443,16
FUNDO MUNICIPAL	14.515.279/0001-50	03/2021	MUNICIPAL	21/05/2021	801310	013994/0000165557	3.856,50	0,00	0,00	3.856,50
FUNDO MUNICIPAL	14.515.279/0001-50	04/2021	MUNICIPAL	21/06/2021	802888	013994/0000165557	3.414,02	0,00	0,00	3.414,02
FUNDO MUNICIPAL	14.515.279/0001-50	05/2021	MUNICIPAL	21/06/2021	802450	013994/0000165557	3.433,22	0,00	0,00	3.433,22
FUNDO MUNICIPAL	14.515.279/0001-50	06/2021	MUNICIPAL	20/07/2021	803026	013994/0000165557	3.434,27	0,00	0,00	3.434,27
FUNDO MUNICIPAL	14.515.279/0001-50	07/2021	MUNICIPAL	04/08/2021	803576	013994/0000165557	3.423,84	0,00	0,00	3.423,84
FUNDO MUNICIPAL	14.515.279/0001-50	08/2021	MUNICIPAL	26/08/2021	804278	013994/0000165557	3.422,72	0,00	0,00	3.422,72
FUNDO MUNICIPAL	14.515.279/0001-50	09/2021	MUNICIPAL	27/10/2021	806283	013994/0000165557	3.426,39	0,00	0,00	3.426,39
FUNDO MUNICIPAL	14.515.279/0001-50	10/2021	MUNICIPAL	16/11/2021	806793	013994/0000165557	3.112,65	0,00	0,00	3.112,65
FUNDO MUNICIPAL	14.515.279/0001-50	11/2021	MUNICIPAL	29/11/2021	807671	013994/0000165557	5.665,66	0,00	0,00	5.665,66

FUNDO MUNICIPAL	14.515.279/0001-50	12/2021	MUNICIPAL	10/12/2021	808136	013994/0000165557	5.665,66	0,00	0,00	5.665,66
<b>TOTAL:</b>							<b>45.273,37</b>	<b>0,00</b>	<b>0,00</b>	<b>45.273,37</b>
<b>TOTAL GRUPO:</b>							<b>93.716,26</b>	<b>0,00</b>	<b>0,00</b>	<b>93.716,26</b>

**Grupo:**

**Piso:**

Prefeitura/ Governo/ Fundo	CNPJ	Parcela	Canal	Data da Ordem	Nº da Ordem	Agência/Conta	Valor Bruto	Valor Desconto	Valor Bloqueio/ Suspensão	Valor Líquido
FUNDO MUNICIPAL	14.515.279/0001-50	07/2021	MUNICIPAL	24/09/2021	805209	013994/0000165514	1.531,00	0,00	0,00	1.531,00
FUNDO MUNICIPAL	14.515.279/0001-50	08/2021	MUNICIPAL	24/09/2021	805213	013994/0000165514	1.531,00	0,00	0,00	1.531,00
FUNDO MUNICIPAL	14.515.279/0001-50	09/2021	MUNICIPAL	24/09/2021	805214	013994/0000165514	1.531,00	0,00	0,00	1.531,00
FUNDO MUNICIPAL	14.515.279/0001-50	10/2021	MUNICIPAL	24/09/2021	805217	013994/0000165514	1.531,00	0,00	0,00	1.531,00

FUNDO MUNICIPAL	14.515.279/0001-50	11/2021	MUNICIPAL	24/09/2021	805218	013994/0000165514	1.531,00	0,00	0,00	1.531,00
FUNDO MUNICIPAL	14.515.279/0001-50	12/2021	MUNICIPAL	24/09/2021	805221	013994/0000165514	1.531,00	0,00	0,00	1.531,00

<b>TOTAL:</b>							<b>9.186,00</b>	<b>0,00</b>	<b>0,00</b>	<b>9.186,00</b>
<b>TOTAL GRUPO:</b>							<b>9.186,00</b>	<b>0,00</b>	<b>0,00</b>	<b>9.186,00</b>

**Grupo:**

--	--	--	--	--	--	--	--	--	--	--

**Piso:**

Prefeitura/ Governo/ Fundo	CNPJ	Parcela	Canal	Data da Ordem	Nº da Ordem	Agência/Conta	Valor Bruto	Valor Desconto	Valor Bloqueio/ Suspensão	Valor Líquido
FUNDO MUNICIPAL	14.515.279/0001-50	12/2020	MUNICIPAL	19/02/2021	800087	013994/0000165484	9.629,85	0,00	0,00	9.629,85
FUNDO MUNICIPAL	14.515.279/0001-50	01/2021	MUNICIPAL	24/03/2021	800548	013994/0000165484	9.629,85	0,00	0,00	9.629,85
FUNDO MUNICIPAL	14.515.279/0001-50	02/2021	MUNICIPAL	16/04/2021	801124	013994/0000165484	9.629,85	0,00	0,00	9.629,85

FUNDO MUNICIPAL	14.515.279/0001-50	03/2021	MUNICIPAL	04/05/2021	801154	013994/0000165484	9.629,85	0,00	0,00	9.629,85
FUNDO MUNICIPAL	14.515.279/0001-50	04/2021	MUNICIPAL	28/05/2021	801753	013994/0000165484	9.629,85	0,00	0,00	9.629,85
FUNDO MUNICIPAL	14.515.279/0001-50	05/2021	MUNICIPAL	02/07/2021	803006	013994/0000165484	9.629,85	0,00	0,00	9.629,85
FUNDO MUNICIPAL	14.515.279/0001-50	06/2021	MUNICIPAL	21/07/2021	803311	013994/0000165484	9.629,85	0,00	0,00	9.629,85
FUNDO MUNICIPAL	14.515.279/0001-50	07/2021	MUNICIPAL	26/08/2021	804208	013994/0000165484	9.629,85	0,00	0,00	9.629,85
FUNDO MUNICIPAL	14.515.279/0001-50	08/2021	MUNICIPAL	22/09/2021	804813	013994/0000165484	9.629,85	0,00	0,00	9.629,85
FUNDO MUNICIPAL	14.515.279/0001-50	09/2021	MUNICIPAL	22/10/2021	806182	013994/0000165484	9.629,85	0,00	0,00	9.629,85
<b>TOTAL:</b>							<b>96.298,50</b>	<b>0,00</b>	<b>0,00</b>	<b>96.298,50</b>
<b>TOTAL GRUPO:</b>							<b>96.298,50</b>	<b>0,00</b>	<b>0,00</b>	<b>96.298,50</b>



## 9.3 RECURSOS ESTADUAIS

COFINCIAMENTO	VALOR REPASSADO
PSB- Proteção Social Básica	R\$ 52.800,00
PSE- Proteção Social Especial	R\$ 13.200,00

## 9.4 DESPESAS EMPENHADAS, LIQUIDADAS E PAGAS NO EXERCÍCIO DE 2021

UNIDADE	DESPESAS		
	EMPENHADAS	LIQUIDADADA	PAGA
FUNDO MUNICIPAL DE ASSISTÊNCIA SOCIAL	R\$ 2.657.381,84	R\$ 2.633.279,84	R\$ 2.561.327,73

# **RELATÓRIO DE GESTÃO**

## **ASSISTÊNCIA SOCIAL 2021**

### **10 CONSIDERAÇÕES FINAIS**

A construção e elaboração desse instrumento de gestão garante não apenas o cumprimento de uma exigência legal. Assegura também maior visibilidade e transparência para a política de Assistência Social, além de garantir os princípios que norteiam a administração pública. Contribui sobretudo para que se torna possível efetivação dos direitos socioassistenciais, sobretudo aos mais vulneráveis.

Na cidade de Aquidabã o Governo Municipal reconhece que a Política de Assistência Social tem a atribuição de consolidar o Sistema Único de Assistência Social – SUAS, sistema articulador e provedor de ações de proteção social básica e especial, alicerçador de seguranças sociais, para isso proporciona todo apoio necessário para sua concretização.

Nesse sentido podemos afirmar que o compromisso no decorrer do ano, foram realizados investimentos matérias que refletiram não somente na estrutura física dos equipamentos sociais bem como nos recursos humanos principais atores que desempenham seu papel e trabalho, com vista a inclusão social da população em situação de vulnerabilidade extrema, com o fortalecimento da participação da sociedade civil e com a transparência, garantindo uma gestão responsável dos recursos públicos, dentro de uma perspectiva de respeito às diferenças e às individualidades dos cidadãos beneficiários.

O que refletiu em processos e resultados, cujo a finalidade foi obter maior eficiência e eficácia nos investimentos públicos e efetividade no atendimento à população, com vistas a atender as novas demandas e diretrizes no âmbito municipal, sempre em consonância com a Política Nacional de Assistência Social.

## **RELATÓRIO DE GESTÃO**

### **ASSISTÊNCIA SOCIAL 2021**

Não podemos negar o importante papel do Conselho Municipal de Assistência Social ao acompanhamento os planos, ações e metas elaboradas pela gestão.

Neste contexto, a Prefeitura de Aquidabã, através da *Secretaria Municipal de Assistência Social* reassume a cada dia o compromisso ético e político, de romper com o assistencialismo e assegurar o caráter público da seguridade social estabelecido na Constituição Federal de 1988, regulamentado na Lei Orgânica da Assistência Social e pela Lei Orgânica do Município.



# *RELATÓRIO DE GESTÃO ASSISTÊNCIA SOCIAL 2021*

## **ANEXOS**

# RELATÓRIO DE GESTÃO ASSISTÊNCIA SOCIAL 2021

REGISTRO FOTOGRÁFICO DO PROGRAMA CRIANÇA FELIZ – PCF

Atividade Carnavalesca/ Planejamento da Equipe



# RELATÓRIO DE GESTÃO ASSISTÊNCIA SOCIAL 2021



## Diálogo SUAS



## Oficina intersectorial Programa Criança Feliz



# RELATÓRIO DE GESTÃO ASSISTÊNCIA SOCIAL 2021





# RELATÓRIO DE GESTÃO ASSISTÊNCIA SOCIAL 2021

## Atividade Entrega de Kits Natalino para os Usuarios



# RELATÓRIO DE GESTÃO ASSISTÊNCIA SOCIAL 2021





# RELATÓRIO DE GESTÃO ASSISTÊNCIA SOCIAL 2021

REGISTRO DAS ATIVIDADES REMOTAS REALIZADAS PELO PAIF

11/08 - Agosto Lilás



# RELATÓRIO DE GESTÃO ASSISTÊNCIA SOCIAL 2021

16/09 - Setembro Amarelo





# RELATÓRIO DE GESTÃO ASSISTÊNCIA SOCIAL 2021

04/11 – Encontro sobre o tema: “Autoestima”



# RELATÓRIO DE GESTÃO ASSISTÊNCIA SOCIAL 2021

21/10- Outubro Rosa





# RELATÓRIO DE GESTÃO ASSISTÊNCIA SOCIAL 2021

18/11 - Novembro Azul Bingo



# RELATÓRIO DE GESTÃO ASSISTÊNCIA SOCIAL 2021

02/12 – Momento de Convivência E Fortalecimento de Vínculos do Grupo PAIF





# RELATÓRIO DE GESTÃO ASSISTÊNCIA SOCIAL 2021



# RELATÓRIO DE GESTÃO ASSISTÊNCIA SOCIAL 2021

21/12 - Confraternização Natalina



# RELATÓRIO DE GESTÃO ASSISTÊNCIA SOCIAL 2021

ATIVIDADES REMOTAS REALIZADAS PELO SCFV

FEVEREIRO - 16/02 – “CARNAVAL SEM AGLOMERAÇÃO”





# RELATÓRIO DE GESTÃO ASSISTÊNCIA SOCIAL 2021





# RELATÓRIO DE GESTÃO ASSISTÊNCIA SOCIAL 2021

MARÇO - 02/03- "DIA DA MULHER"

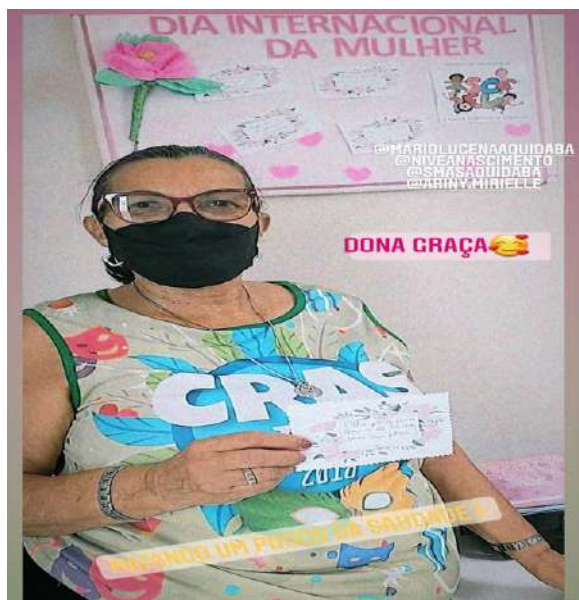

# RELATÓRIO DE GESTÃO ASSISTÊNCIA SOCIAL 2021

MARÇO -22/03 - DIA DA ÁGUA



# RELATÓRIO DE GESTÃO ASSISTÊNCIA SOCIAL 2021

01/04 – “MURAL PEDAGÓGICO SOBRE O AUTISMO”

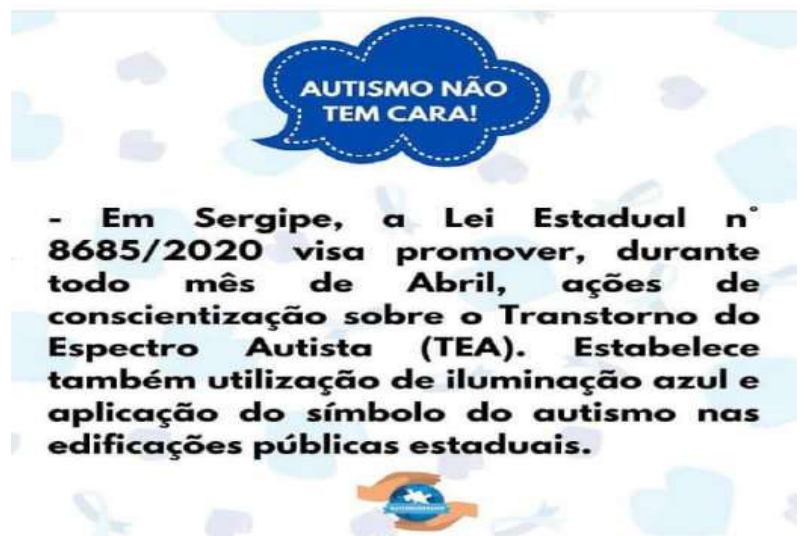



# RELATÓRIO DE GESTÃO ASSISTÊNCIA SOCIAL 2021

13/04 – PLANEJAMENTO EDUCADORES E OFICINEIROS



# RELATÓRIO DE GESTÃO ASSISTÊNCIA SOCIAL 2021

13/04 – ACOLHIDA AOS USUÁRIOS



# RELATÓRIO DE GESTÃO ASSISTÊNCIA SOCIAL 2021

**14/05- PARÓDIA CONTRA A COVID-19: CRIADA PELO OFICINEIRO DE MÚSICA**





# RELATÓRIO DE GESTÃO ASSISTÊNCIA SOCIAL 2021

20/04 - VISITA DOMICILIAR DOS EDUCADORES E OFICINEIROS PARA OS USUÁRIOS



# RELATÓRIO DE GESTÃO ASSISTÊNCIA SOCIAL 2021

24/04 - DIA NACIONAL DA LIBRAS 24 DE ABRIL

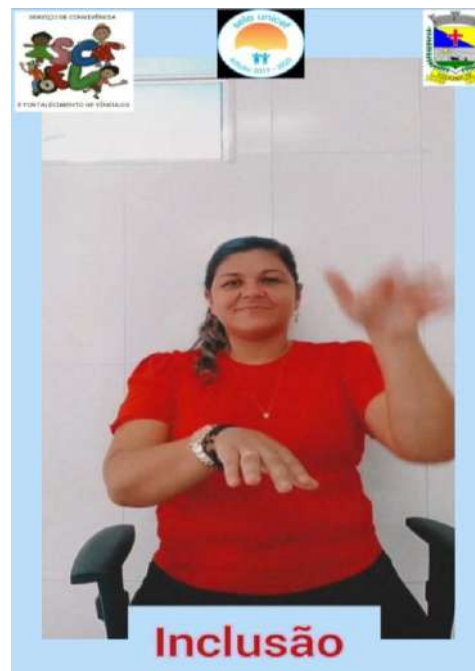



# RELATÓRIO DE GESTÃO ASSISTÊNCIA SOCIAL 2021



# RELATÓRIO DE GESTÃO ASSISTÊNCIA SOCIAL 2021

29/04 - INÍCIO DO PROJETO CORPO SÃ - MENTE SÃ COM O GRUPO REVIVER



# RELATÓRIO DE GESTÃO ASSISTÊNCIA SOCIAL 2021

MAIO: DIA DO TRABALHO – JOGO DO CAÇA PALAVRAS DAS PROFISSÕES



**dia do trabalho**  
Caça-palavras -  
As palavras estão esco...  
wordwall.net

<https://wordwall.net/play/12779/415/844>

DIA DAS MÃES – VÍDEO EM HOMENAGEM A FAMÍLIA





# RELATÓRIO DE GESTÃO ASSISTÊNCIA SOCIAL 2021

SEMANA DAS MÃES – RECEPÇÃO AS MÃES DOS USUÁRIOS DE 3 A 6 ANOS NO CRAS





# RELATÓRIO DE GESTÃO ASSISTÊNCIA SOCIAL 2021

VÍDEO COM O OFICINEIRO DE ARTES SOBRE AS EMOÇÕES EM TEMPOS DE PANDEMIA



DIA DO ASSISTENTE SOCIAL – DEPOIMENTO DA USUÁRIA DO SCFV



# RELATÓRIO DE GESTÃO ASSISTÊNCIA SOCIAL 2021

DIA INTERNACIONAL CONTRA A HOMOFOBIA, TRANSFOBIA E BIOFOBIA



# RELATÓRIO DE GESTÃO ASSISTÊNCIA SOCIAL 2021

COMBATE AO ABUSO E EXPLORAÇÃO SEXUAL DE CRIANÇAS E ADOLESCENTES

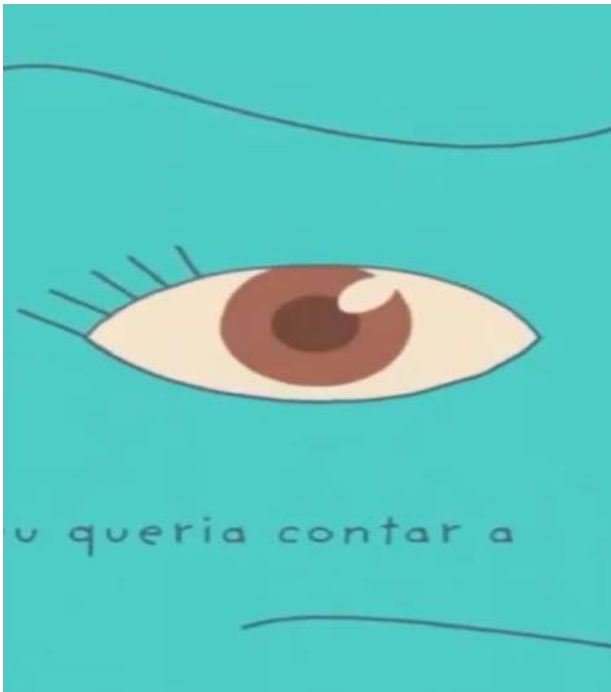

# RELATÓRIO DE GESTÃO ASSISTÊNCIA SOCIAL 2021



**ALUSÃO A CAMPANHA DE COMBATE AO ABUSO E EXPLORAÇÃO SEXUAL DE CRIANÇAS E ADOLESCENTES**





# RELATÓRIO DE GESTÃO ASSISTÊNCIA SOCIAL 2021

SEMANA DO MEIO AMBIENTE DO SCFV – 01/06 A 08/06

01/06 - Plantação de Mudas Nativas nas praças do município com a colaboração do SCFV



# RELATÓRIO DE GESTÃO ASSISTÊNCIA SOCIAL 2021

**02/06- Doação de mudas frutíferas para usuárias do grupo Reviver: Cidade e Povoados**





# RELATÓRIO DE GESTÃO ASSISTÊNCIA SOCIAL 2021

02/06 - Espaço no CRAS para entrega de mudas frutíferas para as mães do SCFV





# RELATÓRIO DE GESTÃO

## ASSISTÊNCIA SOCIAL 2021

**07/06 – Usuários do SCFV realizando a plantação das mudas frutíferas juntamente com seus responsáveis**



# RELATÓRIO DE GESTÃO ASSISTÊNCIA SOCIAL 2021

**08/06 – Sensibilização Interna nos Equipamentos CRAS E CREAS sobre Consumo consciente e reciclagem**





# RELATÓRIO DE GESTÃO ASSISTÊNCIA SOCIAL 2021

11/06 – Blitz de Conscientização ao Trabalho Infantil- CRAS, SCFV, CREAS





# RELATÓRIO DE GESTÃO ASSISTÊNCIA SOCIAL 2021



# RELATÓRIO DE GESTÃO

## ASSISTÊNCIA SOCIAL 2021

14/06 - Cultura: "Arraiá" sem Aglomerar do SCFV- Entrega de Kits Juninos aos usuários dos Povoados





# RELATÓRIO DE GESTÃO ASSISTÊNCIA SOCIAL 2021

15/06 - Sensibilização acerca da Violência contra à Pessoa idosa na casa de Repouso Padre Júlio





# RELATÓRIO DE GESTÃO

## ASSISTÊNCIA SOCIAL 2021

16/06 - Cultura: “Arraiá” sem Aglomerar do SCFV- Entrega de Kits Juninos aos usuários Crianças e Adolescentes da cidade





# RELATÓRIO DE GESTÃO ASSISTÊNCIA SOCIAL 2021





# RELATÓRIO DE GESTÃO

## ASSISTÊNCIA SOCIAL 2021

**7/06 - Cultura: "Arraiá" sem Aglomerar do SCFV- Entrega de Kits Juninos aos Usuários Idosos**



# RELATÓRIO DE GESTÃO ASSISTÊNCIA SOCIAL 2021

18/06 – Estação do Forró





# RELATÓRIO DE GESTÃO ASSISTÊNCIA SOCIAL 2021



# RELATÓRIO DE GESTÃO ASSISTÊNCIA SOCIAL 2021

28/06 – Sensibilização ao dia Interacional do Orgulho LGBTQIA+



# RELATÓRIO DE GESTÃO ASSISTÊNCIA SOCIAL 2021

08/07 – Emancipação Política de Sergipe / (Jogos caça a cidade)

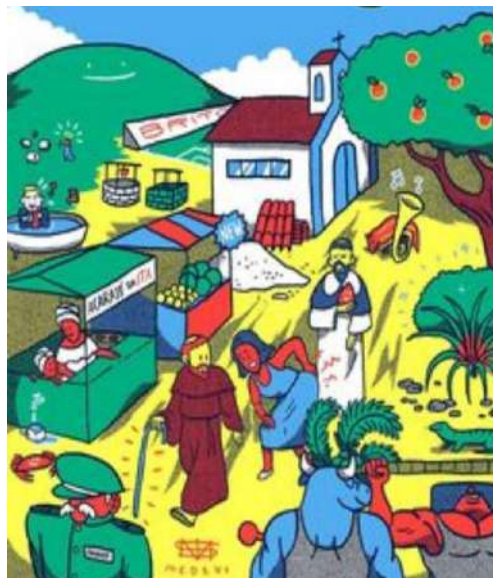
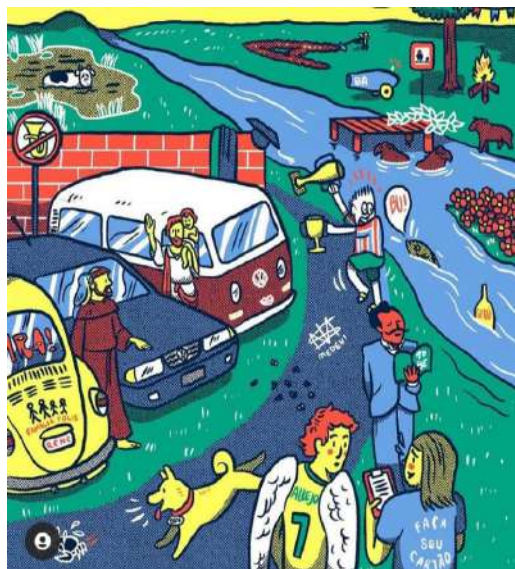

13/07 – Aniversário do Estatuto da Criança e do Adolescente (ECA)

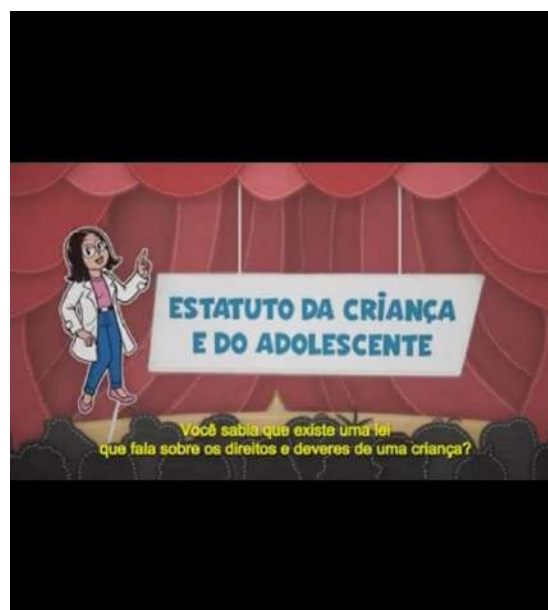



# RELATÓRIO DE GESTÃO ASSISTÊNCIA SOCIAL 2021

21/07- SCFV em entrevista na Rádio Comunitária da Cidade



Serviço de Convivência e  
Fortalecimento de Vínculos (SCFV)  
Em Tempos de Pandemia



# RELATÓRIO DE GESTÃO ASSISTÊNCIA SOCIAL 2021

22/07- Recepção interna (CRAS) em alusão ao Dia dos Avós





# RELATÓRIO DE GESTÃO

## ASSISTÊNCIA SOCIAL 2021

23/07 – Ação externa na casa de Repouso Padre Júlio em comemoração ao dia dos avós



# RELATÓRIO DE GESTÃO

## ASSISTÊNCIA SOCIAL 2021

**25/07 Dia Internacional da Mulher Negra, Latino-Americana e Caribenha (Roda de Conversa sobre Racismo realizada no dia 28 de julho)**



**06/08 – Reunião Pedagógica e Técnica sobre a campanha Agosto Lilás (Mês de Combate à Violência Doméstica e Familiar)**





# RELATÓRIO DE GESTÃO ASSISTÊNCIA SOCIAL 2021

06/08 – Homenagem do SCFV em Alusão Ao Dia dos Pais



# RELATÓRIO DE GESTÃO ASSISTÊNCIA SOCIAL 2021

07/08 – Paródia sobre Violência Doméstica em comemoração à Lei Maria da Penha





# RELATÓRIO DE GESTÃO ASSISTÊNCIA SOCIAL 2021

25/08 – Conferência Municipal da Assistência Social – Apresentação Folclórica do Grupo Reviver



# RELATÓRIO DE GESTÃO ASSISTÊNCIA SOCIAL 2021

27/08 – Ação mensal na Casa de Repouso Padre Júlio





# RELATÓRIO DE GESTÃO

## ASSISTÊNCIA SOCIAL 2021

03/09 – Panfletagem na feira agrícola em alusão a campanha Setembro Amarelo:  
Mês de Prevenção ao Suicídio



# RELATÓRIO DE GESTÃO ASSISTÊNCIA SOCIAL 2021

16/09 – Roda de Conversa com a equipe do PAIF sobre Setembro Amarelo





# RELATÓRIO DE GESTÃO ASSISTÊNCIA SOCIAL 2021

08/09 – Paródia Setembro Amarelo com o oficinairo de música



# RELATÓRIO DE GESTÃO ASSISTÊNCIA SOCIAL 2021

17/09 – Vídeo sobre a campanha Setembro Amarelo disponibilizado nas mídias e nos grupos





# RELATÓRIO DE GESTÃO ASSISTÊNCIA SOCIAL 2021

21/09 – Dia da Árvore: Atividade remota com as crianças de 3 a 9 anos



# RELATÓRIO DE GESTÃO ASSISTÊNCIA SOCIAL 2021

23/09 – Ação na casa de Repouso Padre Júlio





# RELATÓRIO DE GESTÃO ASSISTÊNCIA SOCIAL 2021

28/09 – Dia Nacional da Pessoa com Deficiência: Setembro Verde



# RELATÓRIO DE GESTÃO ASSISTÊNCIA SOCIAL 2021

01/10 – Homenagem ao dia dos idosos em carro de som pelas ruas da cidade





# RELATÓRIO DE GESTÃO ASSISTÊNCIA SOCIAL 2021

01/10 – Programa Encontro com a Saúde na Rádio Comunitária dedicado as idosas do SCFV com edição Especial: 85 anos de José Augusto Sergipano e dia dos Idosos.



# RELATÓRIO DE GESTÃO ASSISTÊNCIA SOCIAL 2021

**05/10 – A importância do brincar para o desenvolvimento das crianças de 03 a 06 anos**



# RELATÓRIO DE GESTÃO ASSISTÊNCIA SOCIAL 2021

06/10- Oficina de musicalização Infantil





# RELATÓRIO DE GESTÃO

## ASSISTÊNCIA SOCIAL 2021

**08/10 – Ação na casa de repouso Padre Júlio com os idosos institucionalizados em homenagem ao dia do idoso**





# RELATÓRIO DE GESTÃO

## ASSISTÊNCIA SOCIAL 2021

12/10 – Vídeo em homenagem ao dia das crianças: tipos de brincadeiras tradicionais infantis



# RELATÓRIO DE GESTÃO ASSISTÊNCIA SOCIAL 2021

19/10 – Estação da Alegria: Entrega de Kits socioeducativos e guloseimas





# RELATÓRIO DE GESTÃO ASSISTÊNCIA SOCIAL 2021



# RELATÓRIO DE GESTÃO ASSISTÊNCIA SOCIAL 2021

27/10 – Outubro Rosa: Mês de Prevenção ao Câncer de Mama – Ação Intersetorial em parceria com a Secretaria Municipal de Saúde





# RELATÓRIO DE GESTÃO ASSISTÊNCIA SOCIAL 2021

## AÇÕES DO MÊS DE NOVEMBRO

### Mural Pedagógico



### 05/11 – Atividades socioeducativas enviadas para os grupos – A importância do ambiente familiar e o bullying no Brasil

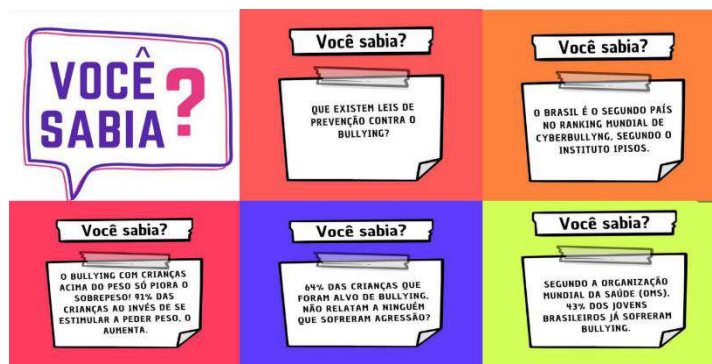

#### Qual a importância do ambiente familiar?

A família desempenha ainda o papel de mediadora entre a criança e a sociedade, possibilitando a sua socialização, elemento essencial para o desenvolvimento cognitivo infantil.

No ambiente familiar, paradoxalmente, a criança tanto pode receber proteção quanto conviver com riscos para o seu desenvolvimento

A interação da criança com o adulto ou com outras crianças é um dos principais elementos para uma adequada estimulação no espaço familiar

# RELATÓRIO DE GESTÃO ASSISTÊNCIA SOCIAL 2021

09/11 – Reunião Intersectorial com o Programa Melhor em Casa



15/11 – Dia da Proclamação da República



# RELATÓRIO DE GESTÃO ASSISTÊNCIA SOCIAL 2021

**18/11 – Dia do Conselheiro Tutelar- Entrevista com os educadores- Atribuições do Conselheiro Tutelar**





# RELATÓRIO DE GESTÃO ASSISTÊNCIA SOCIAL 2021

20/11 – Dia da Consciência Negra – Roda de Conversa e Apresentação do grupo Maré me leva



Não precisamos de um dia da  
consciência negra, branca,  
parda, amarela, albina...  
Precisamos de 365 dias de  
consciência humana.



# RELATÓRIO DE GESTÃO ASSISTÊNCIA SOCIAL 2021

**25/11 – Vinte e um dias de Ativismo pelo o fim da Violência Contra a Mulher – Ação  
Junto ao CREAS**



# RELATÓRIO DE GESTÃO ASSISTÊNCIA SOCIAL 2021

09/12 – Manhã de Convivência com o grupo de Idosas do SCFV



# RELATÓRIO DE GESTÃO ASSISTÊNCIA SOCIAL 2021





# RELATÓRIO DE GESTÃO

## ASSISTÊNCIA SOCIAL 2021

16/12 – Roda de conversa com as mães dos usuários de 3 a 6 anos do SCFV com o tema: “Família: só o amor constrói”





# RELATÓRIO DE GESTÃO ASSISTÊNCIA SOCIAL 2021

17/12 – Ação na Casa de Repouso Padre Júlio



# RELATÓRIO DE GESTÃO ASSISTÊNCIA SOCIAL 2021

PROTEÇÃO SOCIAL ESPECIAL- CREAS PAEFI

Registro da gravação do vídeo, em homenagem ao dia internacional da Mulher em 03/03/2021.





# RELATÓRIO DE GESTÃO ASSISTÊNCIA SOCIAL 2021

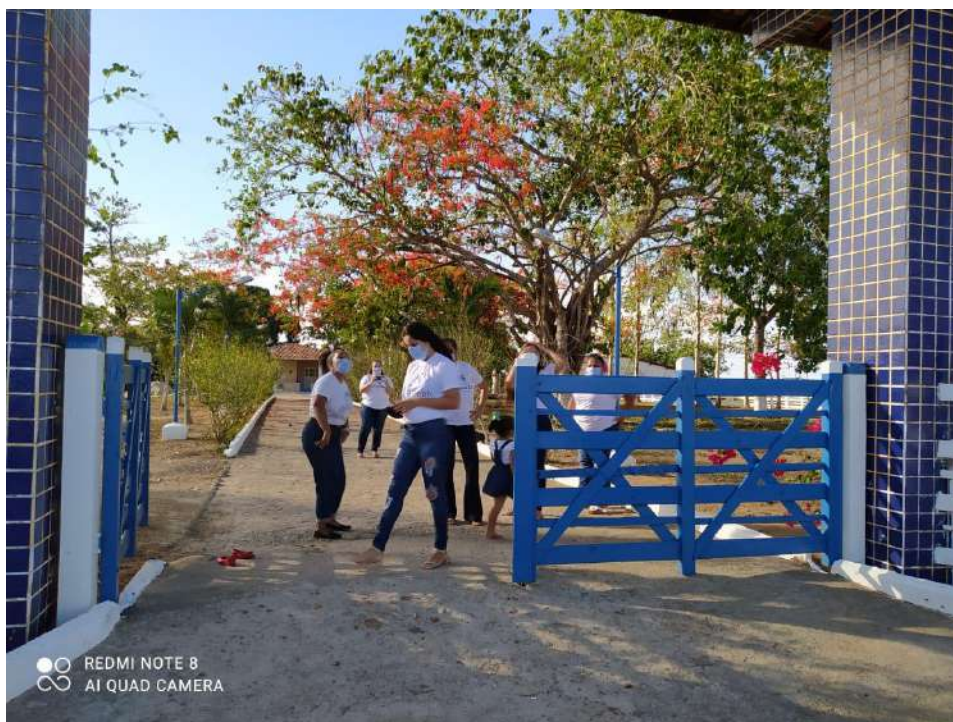

# RELATÓRIO DE GESTÃO ASSISTÊNCIA SOCIAL 2021

Entrevista concedida à Aquidabã FM, em 09/03/2021.



Atividade com o grupo de mulheres acompanhadas pelo PAEFI/CREAS, em 10/03/2021.





# RELATÓRIO DE GESTÃO ASSISTÊNCIA SOCIAL 2021

Reunião de articulação e planejamento da campanha online do 18 de maio  
com a direção da Aquidabã FM, em 30/04/2021.



Adesivação, em 11/05/2021.



# RELATÓRIO DE GESTÃO ASSISTÊNCIA SOCIAL 2021



# RELATÓRIO DE GESTÃO ASSISTÊNCIA SOCIAL 2021

Registro da live, em 13/05/2021.



LIVE  
**FAÇA BONITO**

**13/05. 20h**

**Violência sexual contra crianças e adolescentes,  
isolamento social e o risco de aumento de casos  
na pandemia.**



**Nivea Carla Pereira Nascimento**  
Secretária Municipal de Assistência Social  
de Aquidabã - SE



**Andréa dos Santos Dória**  
Secretária Adjunta de Assistência Social  
da Barra dos Coqueiros - SE

# RELATÓRIO DE GESTÃO ASSISTÊNCIA SOCIAL 2021





# RELATÓRIO DE GESTÃO ASSISTÊNCIA SOCIAL 2021



# **RELATÓRIO DE GESTÃO**

## **ASSISTÊNCIA SOCIAL 2021**

**Palestra na Escola Nossa Senhora da Conceição, em 18/05/2021.**



**Adesivação nos carros da prefeitura, em 10/06/2021.**



# RELATÓRIO DE GESTÃO ASSISTÊNCIA SOCIAL 2021





# RELATÓRIO DE GESTÃO ASSISTÊNCIA SOCIAL 2021

Blitz informativa na frente do equipamento, em 11/06/2021.





# RELATÓRIO DE GESTÃO ASSISTÊNCIA SOCIAL 2021

Live, em 12/06/2021.

**CREAS**  
CENTRO DE REFERÊNCIA ESPECIALIZADO EM SERVIÇOS DE PROTEÇÃO À INFÂNCIA, À JUVENTUDE E À FAMILIA

**12 DE JUNHO: DIA MUNDIAL  
CONTRA O TRABALHO INFANTIL**  
#JUNTOSCONTRAOTRABALHOINFANTIL

**Nívea Nascimento**  
Secretária Municipal  
de Assistência Social  
Aquidabã/SE

**Tony Maciel**  
Secretário Municipal  
de Saúde  
Aquidabã/SE

**Karolyne Ramos**  
Coordenadora do CREAM  
Presidente do CMDCA  
Aquidabã/SE

**Jackson Crisóstomo**  
Secretário Municipal  
de Educação  
Aquidabã/SE

**Dr. Rafael Leão**  
Advogado do CREAM  
Aquidabã/SE

**Paloma Macedo**  
Conselheira Tutelar  
Aquidabã/SE

**Live**  
10|06 . 20h **AquidabãTV**  
104,9 ou YouTube:  
AQUIDABÃTV  
R. RÁDIO COMUNITÁRIA

Visitas domiciliares planejadas, em 15/06/2021.



# RELATÓRIO DE GESTÃO ASSISTÊNCIA SOCIAL 2021

Live, em 17/06/2021.

**LIVE**

## Garantir os Direitos e Qualidade de Vida à Pessoa Idosa

Quinta-Feira | 17/06 | 20H

Transmissão

YOUTUBE / AquidabãTV RADIO / AquidabãFM

**Leonardo Siqueira**  
Psicólogo, Presidente da ASSA e Presidente do Conselho da Pessoa Idosa do Município de Aquidabã/SE.

**Rodrigo José**  
Advogado, Pós-graduado em Direito Processual Civil (Univ), Assessor Jurídico da Diocese de Propriá.

**Luanna Souza**  
Psicóloga, Técnica de Reformas na Proteção e Atendimento Especializado a Famílias e Indivíduos (PAEF) do Município de Aquidabã/SE.

**Arley Mirielle**  
Professora, Coordenadora Pedagógica do SGPV de Aquidabã e EDUCADORA SOCIAL DO GRUPO REVIVER (SMAS)

AQUIDABÃ  
MUNICÍPIO DE AQUIDABÃ  
PADRE JULIO  
ASSA  
ACCCA

Registro da panfletagem na feira do agricultor, em 13/08/202.



# RELATÓRIO DE GESTÃO ASSISTÊNCIA SOCIAL 2021

Registro da panfletagem na feira livre, em 16/08/202.





# RELATÓRIO DE GESTÃO ASSISTÊNCIA SOCIAL 2021







# **RELATÓRIO DE GESTÃO**

## **ASSISTÊNCIA SOCIAL 2021**

**Abordagem nas Unidades Básicas de Saúde, em 17/08/2021.**



**Roda de conversa na Igreja Evangélica Assembleia de Deus, em 17/08/2021.**



# RELATÓRIO DE GESTÃO ASSISTÊNCIA SOCIAL 2021

Roda de conversa na Unidade Básica de Saúde Getúlio Vargas, em  
19/08/2021.



Grupo do PAEFI, em 24/08/2021.



# RELATÓRIO DE GESTÃO ASSISTÊNCIA SOCIAL 2021

Estande montado na 9ª Conferência Municipal de Assistência Social, em  
25/08/2021.



Roda de conversa no Centro de Atenção Psicossocial - CAPS, em 30/08/2021.





# RELATÓRIO DE GESTÃO ASSISTÊNCIA SOCIAL 2021



# RELATÓRIO DE GESTÃO ASSISTÊNCIA SOCIAL 2021

Reunião entre a rede (CREAS, NASF e CAPS), em 03/09/2021.



# RELATÓRIO DE GESTÃO ASSISTÊNCIA SOCIAL 2021

Entrevista concedida à Aquidabã FM, em 10/09/2021.



Primeiro encontro (07 de outubro de 2021)





# RELATÓRIO DE GESTÃO ASSISTÊNCIA SOCIAL 2021

Segundo encontro (14 de outubro de 2021)



Terceiro encontro (21 de outubro de 2021)





# RELATÓRIO DE GESTÃO ASSISTÊNCIA SOCIAL 2021

## Busca Ativa.



## Palestra com o grupo do PAIF/CRAS, em 18/11/2021.



# RELATÓRIO DE GESTÃO ASSISTÊNCIA SOCIAL 2021

Palestra com a comunidade quilombola, do Povoado Mocambo, em 25/11/2021.



Palestra com os vereadores e com os atores da municipal de atendimento à mulher, em 02/12/2021.



# RELATÓRIO DE GESTÃO ASSISTÊNCIA SOCIAL 2021



**Reuniões com atores da rede de serviços do SGDCA – Sistema de Garantia de Direitos da Criança e Adolescente.**



# RELATÓRIO DE GESTÃO ASSISTÊNCIA SOCIAL 2021





# RELATÓRIO DE GESTÃO ASSISTÊNCIA SOCIAL 2021

Capacitação com Profissionais do SUAS.





**GOVERNO MUNICIPAL DE AQUIDABÃ**  
**SECRETARIA MUNICIPAL DE SAÚDE**



# Relatório Anual de Gestão

## 2021

**Aquidabã/SE**  
**Fevereiro/2022**



**GOVERNO MUNICIPAL DE AQUIDABÃ**  
**SECRETARIA MUNICIPAL DE SAÚDE**



---

**Ficha Catalográfica:**

**AQUIDABÃ. Governo Municipal**

**Título do Projeto: “Apresentação do II Relatório Quadrimestral 2017”**

**Objetivo:** Apresentar as principais atividades executadas no ano de 2017.

Secretaria Municipal de Saúde

---

**Identificação do Proponente:**

**Prefeito Municipal de Aquidabã**

**Nome: Francisco Francimário Rodrigues de Lucena**

Endereço da Prefeitura Municipal: Avenida Leonor Barreto Franco, 1632

CEP: 49.790-000

---

**Responsáveis pela Execução:**

**Secretaria Municipal de Saúde**

NOME: Tony Maciel Pereira dos Santos

e-mail: [tony\\_maciel84@yahoo.com.br](mailto:tony_maciel84@yahoo.com.br)

---

**Correspondência:**

**SECRETARIA MUNICIPAL DE SAÚDE**

**Endereço: Rua General Ademar Messias Aragão,317**

**CEP: 49.790-000**

**/ Aquidabã -SE**

Email: [saude.aquidaba@bol.com.br](mailto:saude.aquidaba@bol.com.br)

---



**GOVERNO MUNICIPAL DE AQUIDABÃ**  
**SECRETARIA MUNICIPAL DE SAÚDE**



## **Apresentação**

O Relatório de Gestão é um dos instrumentos do processo de planejamento da Secretaria da Saúde do Município de Aquidabã. Este sistematizado de acordo com a Portaria nº 2.135, de 25 de setembro de 2013 do Ministério da Saúde, pautado pelas normas reitoras do planejamento público federal, observado as peculiaridades local.

Na Lei Complementar 141, de 13/01/2012, onde define no seu Art. 36. *que o gestor do SUS elaborará Relatório detalhado referente ao quadrimestre anterior, o qual conterà, no mínimo, as seguintes informações: I - montante e fonte dos recursos aplicados no período; II - auditorias realizadas ou em fase de execução no período e suas recomendações e determinações; III - oferta e produção de serviços públicos na rede assistencial própria, contratada e conveniada, cotejando esses dados com os indicadores de saúde da população em seu âmbito de atuação e este deve atender o preconizado no § 5º “O gestor do SUS apresentará, até o final dos meses de maio, setembro e fevereiro, em audiência pública na Casa Legislativa do respectivo ente da Federação, o Relatório de que trata o caput”.*

Sendo assim, excepcionalmente estamos elaborando este Relatório Anual de Gestão de 2021, fundamentado na Programação Anual de Saúde do referido ano e no Plano Municipal de Saúde 2018-2021.

O relatório contém informações sobre o desenvolvimento do serviço de saúde resultante de ações de saúde incluindo aquelas prestadas diretamente à população e as para promoção de saúde e prevenção de agravos. Estão apresentados os dados quantitativos de produção de serviços assistenciais à população em atenção básica realizada nas unidades básicas de saúde, serviços de média complexidade municipais e dos demais prestadores do SUS e atenção hospitalar executada no nível local.





**GOVERNO MUNICIPAL DE AQUIDABÃ**  
**SECRETARIA MUNICIPAL DE SAÚDE**



### **Caracterização do Município**

Aquidabã é um município brasileiro do Estado de Sergipe que faz parte da mesorregião do Agreste Sergipano e da microrregião de Nossa Senhora das Dores. Sua população, segundo o censo de 2010, é de 20.066 habitantes, possuindo uma área dimensional aproximadamente calculada em 370,2 km<sup>2</sup>.

Geograficamente, podemos citar que parte de seu território se encontra dentro do polígono das secas, com temperaturas médias anuais de 25,1°C e precipitação média de chuvas de 897,8 mm/ano. Seu relevo apresenta colinas e tabuleiros nos rios, e os solos são férteis de consistência argilosa. A vegetação do município varia da Capoeira, Caatinga, Campos Limpos e Sujos. Ademais, salientamos ainda que Aquidabã encontra-se em duas bacias hidrográficas: a do Japarutuba e a do São Francisco, seus principais afluentes na região são o rio Poção e o riacho Jacaré.

No que diz respeito a economia do município, percebe-se que as receitas municipais advêm principalmente da pecuária de bovinos, suínos e ovinos e avicultura de galináceos. A produção agrícola é principalmente de mandioca, milho, leite, abacaxi e feijão. Há uma progressão no comércio da região, enquanto que a indústria regional se mantém em declínio.

Ademais, destacando outros aspectos importantes do município, percebe-se os seguintes indicadores e que se relacionam direta ou indiretamente com as questões de saúde as quais se trabalham (prevenção, promoção e diagnóstico/tratamento de doenças), sendo eles: IDH-M, de 0,578 – considerado baixo, de acordo com o censo 2010 do IBGE; já em relação ao PIB, segundo censo 2005, também do IBGE, considera-se o valor de R\$63.877 mil, respondendo ao PIB per capita no valor de R\$ 3.252,00, pela mesma fonte acima citada.



GOVERNO MUNICIPAL DE AQUIDABÃ  
SECRETARIA MUNICIPAL DE SAÚDE



**Perfil da Rede de Serviços de Saúde**

- Entre as principais Unidades prestadoras de serviços filantrópico e/ou privado credenciados ao sistema cita-se: Clínicas com oferta de Serviços de Apoio Diagnóstico e Terapia - SADT (Ultrassom, Laboratório de Análises entre outros procedimentos da atenção especializada).
- Unidade de Base do Serviço Móvel de Urgência (SAMU), sob a gestão da Secretaria de Estado da Saúde.

**OFERTA E PRODUÇÃO DE SERVIÇOS PÚBLICOS NA REDE ASSISTENCIAL**

1. Tipo de Estabelecimento por Tipo de Gestão.

Quadro 1 – Número de Estabelecimentos por gestão, Aquidabã, Janeiro/2021.

TIPO DE ESTABELECIMENTO	GESTÃO MUNICIPAL	TOTAL
Unidade Básica de Saúde (UBS)	6	6
Posto de saúde	7	7
Secretaria de saúde	1	1
Centro de saúde	1	1
CAPS I Esperança	1	1
<b>Total</b>	<b>15</b>	<b>15</b>

Fonte: Ministério da Saúde – Cadastro Nacional dos Estabelecimentos de Saúde do Brasil – CNES

2. Tipo de Estabelecimento e Recursos Humanos Existentes

Quadro 2 – Recursos Humanos por ocupação e Tipo de Estabelecimento, Aquidabã, maio a agosto/2021.

OCUPAÇÕES EM GERAL	CAPS	CENTRO DE SAÚDE	UNIDADE BÁSICA DE SAÚDE	POSTO DE SAÚDE	SECRETARIA DE SAÚDE	TOTAL
--------------------	------	-----------------	-------------------------	----------------	---------------------	-------



GOVERNO MUNICIPAL DE AQUIDABÃ  
SECRETARIA MUNICIPAL DE SAÚDE



DEMOSTRATIVO DE RECURSOS HUMANOS /QUANTIDADE, AQUIDABÃ, 2020.						
Agente Comunitário de Saúde (ACS)			50			50
Agente de Endemias (ACE)					23	23
Agente de VISA					01	01
Assessor Técnico					20	20
Assistente Administrativo/AuxAdm					10	10
Assistente social e REDE	02		01			03
Atendente de saúde					08	08
Aux de Serviços Gerais/Servente					20	20
Auxiliar em Saúde Bucal (ASB)					04	04
Auxiliar/tecnico de enfermagem ESF					12	12
Cirurgião dentista ESF e REDE					05	05
Coordenador					10	10
Digitador					02	02
Divisão de Empenho					02	02
Enfermeiro ESF e REDE					13	13
Farmacêutico					01	01
Fisioterapeuta			01			01
Fonoaudiólogo			01			01
Médico ESF			10			10
Médico veterinário					01	01
Motorista					33	33
Nutricionista			01			01
Oficial Administrativo					01	01



GOVERNO MUNICIPAL DE AQUIDABÃ  
SECRETARIA MUNICIPAL DE SAÚDE



Oficineiro	01					01
Pedagogo	02					02
Professor Educação Física			01		01	02
Psicólogo	02		01			03
Secretário de saúde					01	01
Secretário de Gabinete					01	01
Vigia					07	07
<b>Total</b>						<b>249</b>

Fonte: Setor RH/ Secretaria Municipal de Saúde.

**Atenção Primária em Saúde**

Ações Desenvolvidas

- Manutenção da Assistência em Saúde na Atenção Primária
- Manutenção da Assistência Epidemiológica
- Imunização e combate ao Coronavírus
- Garantia da Assistência Integral:
- Assistência Farmacêutica
- Assistência Especializada
- Assistência Psicossocial
- Assistência de Reabilitação
- Assistência do Cuidado
- Assistência Preventiva





GOVERNO MUNICIPAL DE AQUIDABÃ  
SECRETARIA MUNICIPAL DE SAÚDE



Produção Ambulatorial e Serviços

Quadro 3 – Demonstrativo ambulatorial e de serviços realizados no município de maio a abril de 2021. Aquidabã/SE.

<b>RELATÓRIO DE VIGILANCIA EPIDEMIOLOGICA</b>			
<b>SIM – SISTEMA DE INFORMAÇÃO SOBRE MORTALIDADE (OBITOS)</b>			
<b>ESPECIFICAÇÃO</b>	<b>1º QUAD</b>	<b>2º QUAD</b>	<b>3º QUAD</b>
Número de óbitos	61	80	47
Óbitos investigados	23	41	9
<b>SINASC – SISTEMA DE INFORMAÇÃO SOBRE NASCIDOS VIVOS</b>			
<b>ESPECIFICAÇÃO</b>	<b>1º QUAD</b>	<b>2º QUAD</b>	<b>3º QUAD</b>
Número de nascidos vivos	85		
<b>SINAN – SISTEMA DE INFORMAÇÃO DE AGRAVOS DE NOTIFICAÇÃO</b>			
<b>ESPECIFICAÇÃO</b>	<b>1º QUAD</b>	<b>2º QUAD</b>	<b>3º QUAD</b>
Dengue	03	04	01
Leishmaniose Visceral	-	-	1
Sífilis Congênita	01	1	-
Atendimento Antirrábico	-	13	10
Sífilis gestante	107	2	1
Criança exposta a HIV	-	-	-
Esquistossomose	-	-	2
Toxoplasmose	-	-	1
Aids	107	-	1
Toxoplasmose Congênita	107	-	-



GOVERNO MUNICIPAL DE AQUIDABÃ  
SECRETARIA MUNICIPAL DE SAÚDE



Tuberculose	16	-	2
Hanseníase	3	2	2
Hepatites Virais	107	1	1
Sífilis em Adulto	-	4	3
Leptospirose	-	-	-
Chikungunya	-	18	06
Covid-19	1581		
<b>Total</b>			
<b>LABORATÓRIO CENTRAL DE SAÚDE PÚBLICA DE SERGIPE (LACEN)</b>			
Exames cadastrados	<b>1715</b>	-	-

Fonte: SIM/SINASC/SINAN/GAL, 2021.

<b>RELATÓRIO DE ATENDIMENTO INDIVIDUAL</b>				
<b>TIPO DE ATENDIMENTO</b>				
<b>ESPECIFICAÇÃO</b>		<b>1º QUAD</b>	<b>2º QUAD</b>	<b>3º QUAD</b>
Consultas	Consulta agendada	3942	8216	4751
	Consulta agendada programada/ cuidado continuado	634	2510	1423
Demanda espontânea	Consulta no dia	887	898	1398
	Escuta inicial / orientação	123	96	36
	Atendimento de urgência	117	60	29
<b>Total</b>		<b>5703</b>		
<b>NASF / POLO</b>				
<b>ESPECIFICAÇÃO</b>		<b>1º QUAD</b>	<b>2º QUAD</b>	<b>3º QUAD</b>
Avaliação / diagnóstico		378	329	177



GOVERNO MUNICIPAL DE AQUIDABÃ  
SECRETARIA MUNICIPAL DE SAÚDE



Procedimentos clínicos / terapêutico	126	1374	999
Prescrição terapêutica	208	707	719
Não informado	-	-	5754
<b>Total</b>	<b>712</b>	<b>2410</b>	
<b>PROBLEMAS/ CONDIÇÕES AVALIADAS</b>			
<b>ESPECIFICAÇÃO</b>	<b>1º QUAD</b>	<b>2º QUAD</b>	<b>3º QUAD</b>
Asma	6	19	18
Desnutrição	3	22	8
Diabetes	590	781	664
DPOC	16	27	24
Hipertensão arterial	1676	2064	1796
Obesidade	37	62	51
Pré-natal	476	506	481
Puericultura	245	304	439
Puerpério (até 42 dias)	15	50	64
Reabilitação	1266	3209	1958
Saúde mental	811	1067	1114
Saúde sexual e reprodutiva	1096	1529	1365
Tabagismo	22	37	23
Usuário de Álcool	8	4	2
Usuário de outras drogas	3	2	2
<b>Total</b>	<b>6270</b>	<b>9683</b>	
<b>PROBLEMAS E CONDIÇÕES AVALIADAS – DOENÇAS TRANSMISSÍVEIS</b>			
<b>ESPECIFICAÇÃO</b>	<b>1º QUAD</b>	<b>2º QUAD</b>	<b>3º QUAD</b>



GOVERNO MUNICIPAL DE AQUIDABÃ  
SECRETARIA MUNICIPAL DE SAÚDE



Dengue	1	18	1
Dst	4	11	1
Hanseniose	9	11	2
Tuberculose	7	8	2
<b>Total</b>	<b>20</b>	<b>48</b>	
<b>PROBLEMAS E CONDIÇÕES AVALIADAS – RASTREAMENTO</b>			
<b>ESPECIFICAÇÃO</b>	<b>1º QUAD</b>	<b>2º QUAD</b>	<b>3º QUAD</b>
Câncer de mama	54	50	62
Câncer do colo do útero	135	108	120
Risco cardiovascular	16	32	34
<b>Total</b>	<b>205</b>	<b>190</b>	

Fonte: e-SUS AB PEC, 2021.

<b>RELATORIO DE TESTE RAPIDO</b>			
<b>ESPECIFICAÇÃO</b>	<b>1º QUAD</b>	<b>2º QUAD</b>	<b>3º QUAD</b>
HIV	147	20	188
Hepatite B	62	37	2
Hepatite C	55	40	140
Sífilis	92	39	177
<b>Total</b>	<b>356</b>	<b>136</b>	

Fonte: SISLOG,2021.

<b>RELATORIO DE ADMINISTRAÇÃO DE VITAMINA A</b>			
<b>ESPECIFICAÇÃO</b>	<b>1º QUAD</b>	<b>2º QUAD</b>	<b>3º QUAD</b>
6 – 11 Meses	200	-	-
12 – 59 Meses (1ª Dose)	280	-	-





GOVERNO MUNICIPAL DE AQUIDABÃ  
SECRETARIA MUNICIPAL DE SAÚDE



12 – 59 Meses (2ª Dose)	0	-	-
<b>Total</b>	<b>480</b>	83	-

Fonte: e-SUS AB PEC, 2021.

<b>RELATORIO DE VACINA</b>			
<b>ESTRATÉGIA</b>			
<b>ESPECIFICAÇÃO</b>	<b>1º QUAD</b>	<b>2º QUAD</b>	<b>3º QUAD</b>
Rotina	488	2800	2372
Especial	-	<b>70</b>	111
Intensificação	-	-	3
<b>Total</b>	<b>3620</b>		

Fonte: Coordenação de Imunização, 2021.

<b>RELATORIO DE TRIAGEM NEONATAL</b>			
<b>ESPECIFICAÇÃO</b>	<b>1º QUAD</b>	<b>2º QUAD</b>	<b>3º QUAD</b>
Teste do Pezinho	-	4	8
<b>Total</b>			

Fonte: Coordenação de Imunização, 2021.

<b>RELATORIO DE ATIVIDADE COLETIVA</b>			
<b>ATIVIDADE</b>			
<b>ESPECIFICAÇÃO</b>	<b>1º QUAD</b>	<b>2º QUAD</b>	<b>3º QUAD</b>
Reunião de equipe	16	23	13
Reunião com outras equipes de saúde	<b>1</b>	12	1
Reunião intersectorial / conselho local de saúde / controle social	2	2	2
Educação em saúde	6	24	19
Atendimento em grupo	7	9	3



GOVERNO MUNICIPAL DE AQUIDABÃ  
SECRETARIA MUNICIPAL DE SAÚDE



Avaliação / procedimento coletivo	7	2	21
Mobilização social	2	-	-
<b>Total</b>	<b>41</b>	<b>97</b>	
<b>PSE – PROGRAMA SAÚDE NA ESCOLA</b>			
<b>ESPECIFICAÇÃO</b>	<b>1º QUAD</b>	<b>2º QUAD</b>	<b>3º QUAD</b>
Saúde	-	5	-
Educação	-	4	-
<b>Total</b>	<b>-</b>	<b>9</b>	<b>-</b>
<b>TEMAS PARA A SAÚDE</b>			
<b>ESPECIFICAÇÃO</b>	<b>1º QUAD</b>	<b>2º QUAD</b>	<b>3º QUAD</b>
Ações de combate ao Aedes aegypti	-	1	
Agravos negligenciados	-	2	
Alimentação saudável	7	23	
Autocuidado de pessoas com doenças crônicas	-	4	
Cidadania e direitos humanos	1	2	
Dependência química (tabaco, álcool e outras drogas)	-	5	
Envelhecimento (climatério, andropausa, etc.)	-	1	
Plantas medicinais / fitoterapia	-	0	
Prevenção da violência e promoção da cultura da paz	-	7	
Saúde ambiental	-	0	
Saúde bucal	2	2	1281
Saúde do trabalhador	-	0	
Saúde mental	-	6	1114
Saúde sexual e reprodutiva	-	6	1365



GOVERNO MUNICIPAL DE AQUIDABÃ  
SECRETARIA MUNICIPAL DE SAÚDE



Semana saúde na escola	-	0	
Outros	-	16	
Não informado	9	6	
<b>Total</b>	<b>32</b>	<b>81</b>	

Fonte: e-SUS, 2021.

**RELATORIO DE VISITA DOMICILIAR E TERRITORIAL**

ESPECIFICAÇÃO	1º QUAD	2º QUAD	3º QUAD
Desfecho da Visita domiciliar	6064	25135	33311
<b>Total</b>	<b>6064</b>	<b>25135</b>	

Fonte: e-SUS, 2021.

**RELATORIO DE PROCEDIMENTOS**

**PROCEDIMENTOS CONSOLIDADOS**

ESPECIFICAÇÃO	1º QUAD	2º QUAD	3º QUAD
Aferição de PA	2648	2911	3485
Aferição de temperatura	31	170	233
Coleta de material para exame laboratorial	122	54	211
Curativo simples	112	87	300
Glicemia capilar	300	481	435
Medição de altura	1107	1215	1734
Medição de peso	2137	2008	3088
<b>Total</b>	<b>6457</b>	<b>6926</b>	

**RELATORIO DE ATENDIMENTO ODONTOLÓGICO**

ESPECIFICAÇÃO	1º QUAD	2º QUAD	3º QUAD
Consulta Agendada	79	616	448



GOVERNO MUNICIPAL DE AQUIDABÃ  
SECRETARIA MUNICIPAL DE SAÚDE



Escuta inicial / orientação	12	22	77
Consulta do dia	136	846	734
Atendimento de urgência	71	22	20
Não informado	-	-	-
<b>Total</b>	<b>298</b>	<b>1506</b>	
<b>ESPECIFICAÇÃO</b>	<b>1º QUAD</b>	<b>2º QUAD</b>	<b>3º QUAD</b>
Primeira consulta odontológica programática	164	817	442
Consulta de retorno em odontologia	43	440	421
Consulta de manutenção em odontologia	21	85	28
Não informado	70	164	388
<b>Total</b>	<b>298</b>	<b>1506</b>	
<b>VIGILANCIA EM SAÚDE BUCAL</b>			
<b>ESPECIFICAÇÃO</b>	<b>1º QUAD</b>	<b>2º QUAD</b>	<b>3º QUAD</b>
Abscesso dentoalveolar	2	7	4
Alteração em tecidos moles	0	2	7
Dor de dente	10	42	92
Fendas ou fissuras labiopalatais	0	0	-
Fluorose dentária moderada ou severa	0	0	-
Traumatismo dentoalveolar	0	16	2
Não identificado	286	1437	1176
Não informado	0	0	-
<b>Total</b>	<b>298</b>	<b>1509</b>	-
<b>FORNECIMENTO</b>			
<b>ESPECIFICAÇÃO</b>	<b>1º QUAD</b>	<b>2º QUAD</b>	<b>3º QUAD</b>





GOVERNO MUNICIPAL DE AQUIDABÃ  
SECRETARIA MUNICIPAL DE SAÚDE



Escova dental	-	6	29
Creme dental	-	4	17
Fio dental	-	4	17
Não informado	298	1495	1250
<b>Total</b>	<b>298</b>	<b>1514</b>	<b>-</b>

Fonte: e-SUS, 2021.

<b>REDE DE ATENÇÃO A SAÚDE MENTAL - CAPS I</b>				
<b>PROCEDIMENTO</b>		<b>1º QUAD</b>	<b>2º QUAD</b>	<b>3º QUAD</b>
0301080194	Acolhimento diurno de paciente em centro de atenção psicossocial	-	2	-
0301080208	Atendimento individual de paciente em centro de atenção psicossocial	499	575	700
0301080216	Atendimento em grupo de paciente em centro de atenção psicossocial	2	61	537
0301080224	Atendimento familiar em centro de atenção psicossocial	35	61	15
0301080232	Acolhimento inicial por centro de atenção psicossocial	38	17	35
0301080240	Atendimento domiciliar para pacientes de centro de atenção psicossocial e/ ou familiares	33	27	7
0301080259	Ações de articulação de redes intra e intersetoriais	1	16	9
0301080267	Fortalecimento do protagonismo de usuários de centro de atenção psicossocial e seus familiares.	-	4	-
0301080283	Práticas corporais em centro de atenção psicossocial	-	5	22
0301080291	Atenção às situações de crise	2	7	5
0301080305	Matriciamento de equipes da atenção básica	8	4	-
<b>Total</b>		<b>585</b>	<b>718</b>	

Fonte: SIA/SUS/e-SUS PEC

**VIGILÂNCIA SANITÁRIA**

**DEMOSTRATIVO DE ATIVIDADES DESENVOLVIDAS POR QUADRIMESTRE/TIPO DE INSPEÇÃO, AQUIDABÃ 2021.**

<b>ESPECIFICAÇÃO</b>	<b>1º QUAD</b>	<b>2º QUAD</b>	<b>3º</b>
----------------------	----------------	----------------	-----------



GOVERNO MUNICIPAL DE AQUIDABÃ  
SECRETARIA MUNICIPAL DE SAÚDE



				<b>QUAD</b>
0102010072	Cadastro de estabelecimentos sujeitos à vigilância sanitária	0	0	-
0102010170	Inspeção dos estabelecimentos sujeitos à vigilância sanitária	29	12	24
0102010226	Atividade educativa para a população	3	10	2
0102010234	Recebimento de denúncias/reclamações	31	16	18
0102010242	Atendimento à denúncias/reclamações	23	10	15
<b>Total</b>		<b>76</b>	<b>48</b>	

Fonte: SIA/SUS/e-SUS PEC

**Assistência Social e Saúde**

- Disponibilizou viatura para deslocamento dentro do território municipal, para atender pacientes que necessitam de reabilitação e tratamento especializado nos serviços de fisioterapia nas clínicas credenciadas.
- Entre as atividades realizadas destaca-se a Concessão de órteses e próteses a pacientes acamados e/ou que estão em necessidade do uso dessas.
- Domicilio – TFD – O programa assegura pagamento de diária para pacientes que recebem tratamento intensivo de alta complexidade fora do território.
- Assegurou transporte para tratamento de pacientes em Aracaju disponibilizadas diuturnamente.
- Atendeu com medicamentos da farmácia básica, pacientes carentes que necessitam medicação para uso contínuo; Medicamentos de média e alta complexidade; além de pessoas atendidas e com recebimento de medicamentos controlados (psicotrópicos).
- Atendeu com dispensação de fraldas descartáveis, pacientes em risco de vulnerabilidade social com necessidades, a dispensação foi feita mediante estudo social pela profissional de Serviço Social da Saúde.



GOVERNO MUNICIPAL DE AQUIDABÃ  
SECRETARIA MUNICIPAL DE SAÚDE



- Segue abaixo, planilha do controle social relacionada à dispensação de leite, até novembro. Vale ressaltar que alguns dados ainda podem ser atualizados, considerando que, ao fechamento do relatório, ainda estava em finalização contagem e alimentação do arquivo.

### Relatório Mensal de Entrada e Saída

Descrição do Material	Total de Pacientes Cadastrados																								434	
	JANEIRO		FEVEREIRO		MARÇO		ABRIL		MAIO		JUNHO		JULHO		AGOSTO		SETEMBRO		OUTUBRO		NOVEMBRO		DEZEMBRO			
	ENTR	SAÍDA	ENTR	SAÍDA	ENTR	SAÍDA	ENTR	SAÍDA	ENTR	SAÍDA	ENTR	SAÍDA	ENTR	SAÍDA	ENTR	SAÍDA	ENTR	SAÍDA	ENTR	SAÍDA	ENTR	SAÍDA	ENTR	SAÍDA		
Leite La Serenissima			4			208	172	400	248		188					300	196		32							
Leite NAN 01	1	1																								
Leite NAN 02																										
Leite Nestogeno 01																										
Leite Nestogeno 02	4		4																							
Fralda Geriátrica		167		100			735	198		169		98		233		99		3	500	236		165				
Fralda Infantil		120		180		140	45	56		10			15		18		4	573	104		159					
Glicosímetro																										
Benefício Eventual																										

#### ATIVIDADES DESENVOLVIDAS PELO SERVIÇO SOCIAL DURANTE O ANO DE 2021

Visita Domiciliar	Benefício Eventual	Dist. de Fralda Infantil	Dist. De Fralda Geriátrica	Dist. De Leite	CASE	CASE COLOSTOMIA	IOSE	TFD	Cirurgias
50 visitas	-----	4.32 unidades = 618 Pacotes distribuídos	8.645 unidades = 1.235 Pacotes distribuídos	908 Pacotes distribuídos	71 pacientes	3 Pacientes	280 pacientes	49 pacientes	20 pacientes

#### Rede de Atenção a Saúde Mental - CAPS I

O CAPS é um serviço de saúde ofertado pelo SUS, de referência e tratamento para pessoas com transtorno mental grave e persistente, assim como, usuários de álcool e outras drogas. Com o objetivo de reinserir os usuários no seu campo social e familiar.



**GOVERNO MUNICIPAL DE AQUIDABÃ**  
**SECRETARIA MUNICIPAL DE SAÚDE**



Tendo como oferta de serviços: Atendimento individualizado, visita domiciliar, atendimento em grupo, acolhimento e triagem, psicoterapia grupal, acompanhamento e orientação familiar, ação intra e inter setorial, oficinas terapêuticas, assembleia de usuários e familiares.

No mês de janeiro, foram iniciadas as atividades do CAPS com restrições e cuidados para prevenir a proliferação do covid 19. Durante o mês foi feito ações sobre “janeiro branco”, com o tema “Onde há gente há necessidade de cuidados com SAÚDE MENTAL”. Foi realizado no dia 21 uma palestra com a comunidade do povoado Moita Redonda ministrado pelo CAPS Esperança e NASF-AB numa parceria com Igreja Adventista, na oportunidade foram abordados orientações sobre os serviços do município e sobre os cuidados com a saúde mental.

Na manhã do dia 28 foi realizada na sala de espera do CAPS uma ação “JANEIRO BRANCO” com as equipes do NASF-AB e CAPS, tendo como proposta a elevação do bem estar do usuário no serviço. No momento foram abordados conversas entre usuários, testemunhos e troca de experiências. Foi encerrado com uma reflexão de auto estima e um coffee break.

Em fevereiro foi realizado visita domiciliar no intuito de investigar se o usuário estava fazendo uso corretamente dos medicamentos, aproveitando o momento reforçou-se os cuidados e responsabilidade dos familiares com o usuário.

Durante o mês foram abordados temas de combate ao álcool e outras drogas, no dia 24 foi realizado uma roda de conversa pela equipe NASF-AB, CAPS e convidados que participaram da roda de conversa como o Sr. Z.D. representando o grupo de AA e Sr. E. do Conselho de Saúde. Os palestrantes trouxeram histórias vivenciadas, reforçaram a preocupação em se manter atuantes na prevenção e também no combate as drogas.

No mês de março o CAPS I Esperança, realizou visitas domiciliares aos usuários que estavam vulneráveis ao uso de drogas e regulação dos que estavam internados em hospitais de referência mental, Tendo como objetivo de manter o vínculo com o usuário, na expectativa de um bom retorno para o CAPS.

Abril foi um mês de atenção aos usuários com transtornos e síndromes, CAPS I Esperança realizou um evento que ocorreu no dia 29 em parceria com o NASF e Aquidabã FM 104,9. Onde foi ministrado um bate papo entre profissionais da rede municipal por meio de uma transmissão pela Aquidabã TV no YouTube, o objetivo foi orientar a população sobre o Transtorno do Espectro Autismo (TEA).

O mês de maio foi trabalhado com rodas de conversas e bate papo por meio de mídias, devido a pandemia foi necessário usar os meios de comunicação oferecido pelo município e parceiros, em alusão a Luta Antimanicomial, foi realizado uma live com a equipe do CAPS e





**GOVERNO MUNICIPAL DE AQUIDABÃ**  
**SECRETARIA MUNICIPAL DE SAÚDE**



a coordenadora do NASF com o tema “Luta antimanicomial e os desafios em tempos de pandemia covid-19”. O aumento dos sintomas psíquicos e dos transtornos mentais durante a pandemia podendo ocorrer por meio de diversas causas. O evento ocorreu no dia 20, transmitido pela Aquidabã TV, no YouTube e pela Aquidabã FM. Foram feitas visitas aos usuários que estavam necessitando de atenção e orientação.

No dia 11 de junho o Governo Municipal de Aquidabã apresentou a nova instalação do serviço de saúde mental, reafirmando assim a nossa missão em continuar implantando políticas públicas de Atenção à saúde mental. Encerrou o mês com uma pequena confraternização de São João com a equipe CAPS I Esperança.

No mês de julho o Governo de Aquidabã através da secretaria municipal de saúde, promoveu entre os dias 05 a 08 de julho a primeira semana de formação continuada em saúde mental com o tema: CAPS Tecendo Saberes. O evento foi destinado aos trabalhadores do CAPS I Esperança, por iniciativa da equipe multidisciplinar. A ideia foi atualizar os profissionais que atuam na área de saúde mental numa abordagem que ressalta a importância do tratamento humanizado à população.

Nos dias 12 à 16 foram realizadas reuniões com os usuários e responsáveis no espaço, com o objetivo de anunciar o retorno das oficinas, e orientar sobre os cuidados pessoais que deveriam ter sob as normas de prevenção do covid-19, como fazer uso de mascarar, álcool 70% e trazer sua garrafa de água. Foi alinhado os horários e divisões dos grupos de forma que seria necessário reduzir 50% de pessoas por grupo como motivo dos cuidados contra a proliferação do vírus. O retorno das oficinas deu início na terceira semana do mês, com rodas de conversas e psicoterapia em grupo.

Em agosto foi realizado rodas de conversa ministradas pela equipe do CAPS. No dia 30 foi realizado uma ação em parceria com o CREAS sobre AGOSTO LILÁS, com a participação da psicóloga Luana tendo como tema “A violência contra Mulher. Onde foi abordado a história da lei Maria da Penha, os direitos das mulheres e a importância desta temática.

No mês de setembro a equipe do CAPS e usuários realizaram rodas de conversa, e bate papo sobre o Setembro Amarelo, em discurso relataram experiências vividas, dinâmicas com objetivo de reforçar a auto estima de cada um.

No dia 15 foi realizado uma ação comunitária em alusão ao SETEMBRO AMARELO, com o objetivo de informar e conscientizar a população aquidabaense sobre a importância da prevenção e combate ao suicídio. A ação contou com a participação de alguns usuários do CAPS que juntos, apresentaram faixas e foi distribuído panfletos e lembrancinhas informativas a todos que por ali transitaram. Para encerrar com gratificação no dia 29 a equipe do CAPS realizou uma ação, dessa vez o foco foram os alunos pré-adolescentes e crianças do colégio Estadual Milton Azevedo que participaram, muito atentos da palestra alusiva ao



**GOVERNO MUNICIPAL DE AQUIDABÃ**  
**SECRETARIA MUNICIPAL DE SAÚDE**



SETEMBRO AMARELO, foi uma hora tratar desse tema tão importante com essa população que é o futuro da nossa nação.

Em outubro a equipe multiprofissional do espaço realizou rodas de conversa e uma ação do Outubro Rosa, mês de prevenção do CÂNCER DE MAMA. O evento foi realizado no dia 28, em alusão contou com a presença da enfermeira Mariane que explicou sobre o diagnóstico e a importância da prevenção, em seguida a equipe do CAPS encerrou a ação com uma dinâmica e serviram lanche aos convidados.

No dia 10 de Novembro a Equipe do CAPS foi convidada pela Secretaria de Educação e a consultora em Dependência Química Ana Patrícia autora e executora do projeto. A ação teve como objetivo, de orientar e prevenir o uso de drogas nas escola, quais cuidados os adolescentes deve ter para evitar o uso e tirar dúvidas sobre o que é o CAPS e como funciona. A ação ocorreu na escola municipal do povoado Cruz Grande.

Durante o mês foi realizado rodas de conversas com o tema NOVEMBRO AZUL, a onde os usuários obteve orientação sob cuidados e como se prevenir contra o CÂNCER DE PROSTATA, Encerramos o tema no dia 25 com uma ação ministrada pela equipe do serviço, alertando sob os cuidados de uma boa alimentação e higiene pessoal como um remédio preventivo, foi lembrado também da importância de ir ao médico periodicamente. Encerramos servindo um lanche para os convidados.

Durante o ano de 2021, o CAPS 1 Esperança juntamente com a secretaria de saúde e secretaria de Assistente Social realizou matriciamentos com as equipes dos órgãos como; UBS, NASF e CREAS. O apoio matricial, é uma estratégia de gestão do trabalho que visa ampliar a oferta de ações em saúde a partir da articulação e do compartilhamento de saberes e práticas entre duas ou mais equipes, promovendo a interdisciplinaridade, o trabalho em rede, a ampliação da clínica e da capacidade de ação e intervenção na saúde, com corresponsabilização e organização coletiva dos diferentes entre os envolvidos, visando promoção e a reinserção do usuários na sociedade.

Entre os meses de janeiro a novembro o CAPS Esperança acolheu uma média de 115 pacientes com suspeita de ansiedade, depressão e outros distúrbios mentais a onde foram feitos avaliações com a equipe psicossocial, alguns foram devolvidos as UBS e outros ficaram sendo assistidos pelo serviço. Nesse período Foram realizadas 625 consultas com médico psiquiatra.

No serviço são realizadas diariamente oficinas terapêuticas, como: oficina de pintura, artesanato, higiene e beleza, bordados, literatura de cordel, culinária, reciclagem, biscuit, orientação de cuidados em saúde. Mensalmente é comemorado os aniversariantes do mês. Por motivo da pandemia, foi necessário cancelar algumas atividade para evitar aglomerações, no mês de julho foi combinado com a equipe multiprofissional o retorno de algumas atividades



**GOVERNO MUNICIPAL DE AQUIDABÃ**  
**SECRETARIA MUNICIPAL DE SAÚDE**



no sentido dos usuários retornarem ao serviço sem prejuízos. Segue em anexo as imagens das ações e eventos.

**JANEIRO BRANCO**



**QUI É TRABALHO!**



**FEVEREIRO ( COMBATE AO ÁLCOOL E DROGAS)**





**GOVERNO MUNICIPAL DE AQUIDABÃ**  
**SECRETARIA MUNICIPAL DE SAÚDE**



**ABRIL (BATE PAPO TRANSMISSÃO POR LIVE COM AQUIDABÃ FM)**

**Conhecendo o Universo TEA- Transtorno do Espectro Autista**

SECRETARIA MUNICIPAL DA SAÚDE DE AQUIDABÃ

 Vera Lima Souza Graduada em Psicologia e Coord. MULTI NASP	 Débora de Paula Especialista em Psicologia Equipe MULTI NASP
 Ednaiva Souza Psicóloga e coordenadora CAPS	 Wilton Rocha Psicólogo CAPS
 Karoline Azevedo Assistente Social Equipe MULTI NASP	 Elly Caroline Nascimento Especialista em Psicologia Equipe MULTI NASP

 AquidabãTV Live . 29/04 . 20h

**MAIO (BATE PAPO TRANSMISSÃO POR LIVE COM AQUIDABÃ FM)**

**LUTA ANTIMANICOMIAL E OS DESAFIOS EM TEMPOS DE PANDEMIA DO COVID-19.**

 Live . 20/05 . 20h . AquidabãTV

TODAS AS 10H

 Vera Lima Souza Graduada em Psicologia e Coord. MULTI NASP Aquidabã	 Jaqueline Farias Especialista CAPS Aquidabã	 Ednaiva Souza Psicóloga e coordenadora CAPS Aquidabã	 Wilton Rocha Psicólogo CAPS Aquidabã
---	---	--	--

**JUNHO (INAUGURAÇÃO DO NOVO ESPAÇO DO CAPS ESPERANÇA)**





**GOVERNO MUNICIPAL DE AQUIDABÃ**  
**SECRETARIA MUNICIPAL DE SAÚDE**



**JULHO (CURSO DE CAPACITAÇÃO DA EQUIPE DO CAPS)**



**AGOSTO ( AÇÃO AGOSTO LILÁS)**



GOVERNO MUNICIPAL DE AQUIDABÃ  
SECRETARIA MUNICIPAL DE SAÚDE



SETEMBRO (SETEMBRO AMARELO)







GOVERNO MUNICIPAL DE AQUIDABÃ  
SECRETARIA MUNICIPAL DE SAÚDE



OUTUBRO (OUTUBRO ROSA)





**GOVERNO MUNICIPAL DE AQUIDABÃ**  
**SECRETARIA MUNICIPAL DE SAÚDE**



**NOVEMBRO (NOVEMBRO AZUL E AÇÃO CONTRA AS DROGAS NAS ESCOLAS)**







**GOVERNO MUNICIPAL DE AQUIDABÃ**  
**SECRETARIA MUNICIPAL DE SAÚDE**



**MATRICIAMENTOS:**





**GOVERNO MUNICIPAL DE AQUIDABÃ**  
**SECRETARIA MUNICIPAL DE SAÚDE**



**Vigilância em Saúde – Epidemiológica**

Devido à pandemia do novo Coronavírus (Covid-19), que teve início no Brasil em março de 2020, iniciamos 2021 com dificuldade de realizar as ações que foram planejadas, tendo em vista o grande número de casos de Covid-19, que cresciam no país, Estado e no município de Aquidabã.

Diante disso, foram realizadas poucas ações isoladas com número bem reduzido de pessoas, capacitações e reuniões online para discutir sobre os agravos, bem como gerenciamento e execução dos serviços em meio à pandemia.

Todavia, demais agravos foram atendidos, notificados, acompanhados e tratados. Dentro desse período (11 meses), tivemos 163 (cento e sessenta e três) agravos de notificação compulsória informados no SINAN (Sistema de Informação de Agravos de Notificação). Planilha impressa nos anexos.

Segue tabela com quantitativo dos agravos notificados dentro do ano de 2021, bem como a situação que os mesmos se encontram.

<b>AGRAVOS</b>	<b>QUANTIDADE</b>	<b>SITUAÇÃO</b>
Aids	1	Acompanhado/tratamento
Atendimento antirrábico	33	Tratados
Chikungunya	44	24 positivos, 20 negativos
Dengue	27	4 positivos, 23 negativos
Doença aguda pelo vírus ZIKA	14	4 positivos, 10 negativos
Esquistossomose	3	Tratados
Gestante HIV	1	Acompanhada/tratamento



**GOVERNO MUNICIPAL DE AQUIDABÃ**  
**SECRETARIA MUNICIPAL DE SAÚDE**



Hanseníase	8	1 alta, 1 transferência, 1 óbito, 5 em tratamento
Hepatites Virais	5	Tratados
Intoxicação exógena	1	Tratado
Leishmaniose visceral	1	Tratado
Meningite	1	Tratado
Sífilis congênita	2	Tratados
Sífilis em gestante	5	Tratadas
Sífilis não especificada	7	Tratados
Tuberculose	8	4 curados, 4 em tratamento
Violência Interpessoal/autoprovocada	3	Acompanhados

Como é perceptível, em mais um ano, os casos de Chikungunya continuam crescendo, apesar de haver muita subnotificação, visto que muitos usuários apresentam sintomas, mas não comparecem aos postos de saúde para serem notificados e acompanhados. Todavia, esse surto se deu em grande parte do Estado de Sergipe, sobretudo na Capital Aracaju, porém com toda limitação e dificuldade vivenciada em meio à pandemia do novo coronavírus, a Equipe de Combate as Endemias manteve as visitas com orientações, prevenções e cuidados nas residências, seguindo os protocolos recomendados pela vigilância e Ministério da Saúde, além de informações na rádio local, redes sociais e carros de som. Recebemos também, o carro fumacê no município auxiliando no combate e proliferação desses vetores.

Com relação à Tuberculose em Aquidabã, visto que, é considerado um município de risco para TB, devido aos casos multirresistentes e extensivamente resistentes, de janeiro a novembro, foram enviadas 61 (sessenta e um) amostras de escarros (BAAR e cultura para tuberculose) ao LACEN - Laboratório Central de saúde Pública em Aracaju, desse total, 41 (quarenta e um) foram de controle, ou seja, pacientes que estavam/estão em tratamento, e 20 (vinte) para diagnóstico de pacientes que estavam suspeitos.



**GOVERNO MUNICIPAL DE AQUIDABÃ**  
**SECRETARIA MUNICIPAL DE SAÚDE**



Segue tabela com casos de tuberculose detalhados no município:

<b>NOTIFICADOS</b>	<b>TIPO</b>	<b>SITUAÇÃO</b>
4 casos novos de tuberculose	3 pulmonar 1 extrapulmonar	1 alta por cura 3 em tratamento
2 casos de transferência	2 pulmonar	1 alta por cura 1 em tratamento
4 casos de IL-TB	contactantes	Em tratamento
2 casos de tuberculose notificado em anos anteriores	1 pulmonar 1 extensivamente resistente	Alta por cura

Dessa forma, o município está com 3 casos ativos de tuberculose pulmonar, 1 caso ativo de tuberculose extrapulmonar, e 4 casos de IL-TB (infecção latente por Tuberculose), em uso de Quimioprofilaxia (tratamento para a prevenção da infecção). Outro dado que merece destaque, são as altas por cura, 4 pacientes receberam alta, depois de concluir o tratamento de maneira correta durante esse ano.

Quanto aos casos de Hanseníase em 2021:

<b>CASOS DE HANSENÍASE</b>	<b>SITUAÇÃO</b>
5	Ativos em tratamento
1	Alta por cura
1	Abandono mudou de cidade e não informou endereço





GOVERNO MUNICIPAL DE AQUIDABÃ  
SECRETARIA MUNICIPAL DE SAÚDE



1	Óbito (em investigação)
---	-------------------------

Vale ressaltar, que as baciloscopias de linfa (exame que detecta a hanseníase), são realizadas no LACEN, e nesse ano, foram encaminhadas 11(onze) pessoas para realizarem o exame.

Outras informações de grande relevância dentro da Vigilância Epidemiológica são os dados de mortalidade, nascidos vivos e investigação de óbito do Município. Durante o período de 11 meses tivemos:

<b>159 Óbitos</b>	<b>208 Nascidos vivos</b>	<b>83 Óbitos investigados</b>
Fetal – 2 (1 feminino, 1 masculino)	Feminino - 108	
Adolescente – 1 (masculino)	Masculino -100	
Mulher – 80		
Mulher em idade fértil – 9 (10 a 49 anos)		
Homem – 79		

\*83 óbitos investigados, entre eles, causa mal definida, covid-19, MIF, fetal e infantil.

Sobre as ações realizadas, iniciamos em janeiro com a parceria da UFS realizando testagem para covid-19 no Quilombo do município, onde foram realizados 178 testes rápido. Em alusão ao janeiro roxo (mês de combate a hanseníase), participamos da agenda web, transmitida pela Aquidabã Fm e canal do YouTube, onde foi explanado sobre a doença, meios de transmissão e tratamento. Ainda em janeiro foi criado o plano de imunização contra a covid-19, e em sequência com a chegada da vacina, foi iniciado a vacinação com os primeiros grupos (trabalhadores da saúde e idosos institucionalizados), o município recebeu 151 (cento e cinquenta e uma) doses do imunizante coronavac. Em parceria com a coordenação de vigilância sanitária, foi elaborado protocolo de retomada as aulas no município, além da inspeção in loco das escolas da rede pública e privada.



**GOVERNO MUNICIPAL DE AQUIDABÃ**  
**SECRETARIA MUNICIPAL DE SAÚDE**



Em fevereiro a vacinação foi ampliada para os idosos acima de 80 anos, o município recebeu um quantitativo maior do imunobiológico, vale salientar, que a vacinação desse público foi feita a domicílio, a fim de evitar aglomeração e propagação do vírus, visto que são considerados grupos de risco.

No mês de março, ampliou-se a vacinação para idosos acima de 70 anos.

Vale lembrar que março é o mês de combate à tuberculose, porém devido ao grande número de casos de covid-19, não foi possível realizar ações nas unidades básicas de saúde, mas a coordenação participou do webinar sobre tuberculose na modalidade online, assim adquirindo conhecimentos e multiplicando para as ESF da atenção primária a saúde, foi feita divulgação sobre o combate a doença nas redes sociais e Fm local.

Em abril a vacinação avança para idosos acima de 60 anos, e os quilombolas, além do início da campanha da influenza que é destinada a idosos, crianças de 6 meses a menor de 5 anos, puérperas, gestantes, trabalhadores da saúde, profissional de segurança, professores e indígenas. Ainda em abril, houve capacitação online sobre o enfrentamento da sífilis, e a pactuação interfederativa para 2021 com todos os municípios do Estado, onde é pactuado indicadores importantes, que fazem parte da política de saúde pública, e reflete diretamente na qualidade de vida da população.

Maior foi o mês de grande avanço nos grupos imunizados, o Ministério da Saúde destinou vacinas para pessoas acima de 18 anos com comorbidades, gestantes e puérperas acima de 18 anos, profissionais da educação, força de segurança, limpeza urbana e SUAS. Diante da ampliação das categorias, ampliou-se a busca ativa a esse público através do trabalho dos agentes comunitários de saúde, carro de som, divulgação em rede social, e entrevistas na Fm local.

Em junho outras categorias foram contempladas com vacinação, como construção civil, caminhoneiros, transporte coletivo, e trabalhador industrial. Com o intuito de atingir o maior número de pessoas imunizadas, e evitar aglomeração nos pontos de vacinação, foi instalado um drive-thru na praça de eventos do município, além do arraial da vacinação na AABB, que permaneceu durante todo mês. Houve também em junho treinamento sobre Declaração e investigação de óbito com as enfermeiras da APS, com o objetivo de melhorar a qualidade do preenchimento, bem como da investigação da causa do óbito.

Mês de julho, foram realizadas ações de combate ao Aedes Aegypti, mosquito transmissor da dengue, zika e chikungunya. Essas ações foram realizadas através de mutirão em áreas identificadas com infestação, entrevista com profissionais de saúde na Fm local, sensibilizando a população quanto



**GOVERNO MUNICIPAL DE AQUIDABÃ**  
**SECRETARIA MUNICIPAL DE SAÚDE**



aos cuidados que todos precisam ter para combater esse vetor. Ainda em julho, foi feita testagem para covid-19, dengue, zika e chikungunya no Quilombo em parceria com a força tarefa da UFS, no mesmo mês foi feita a segunda dose da população quilombola, assim concluindo o esquema vacinal dos mesmos. Houve também em 09/07 o dia “D” da campanha contra a influenza.

Agosto foi o mês de vacinar com a segunda dose contra a covid-19, todas as categorias que receberam a primeira dose em no mês de maio. As coordenações de Vigilância e Imunização, participaram também de Capacitação online sobre sarampo, reforçando quais os protocolos a serem adotados frente a um caso suspeito.

Setembro é trabalhado o mês de combate ao suicídio (setembro amarelo), onde de forma cautelosa, foram realizadas palestras com público reduzido para abordar esse tema tão importante dentro da saúde pública. Em setembro é dado início a campanha de vacinação antirrábica (cães e gatos), continuação da campanha contra a influenza ampliando os grupos, além da ampliação da vacinação contra covid-19 ao grupo acima de 12 anos. Nesse mês também o município recebeu a visita do carro fumacê, agente importante no combate ao Aedes Aegypti, que circulou nas ruas do município nos dias 20, 21 e 22 de setembro, e nos dias 13, 14 e 15 de outubro. Ainda dentro desse mês, foi feito balanço das ações desenvolvidas pelas coordenações da secretaria de saúde, de forma transparente a população de Aquidabã na Fm local.

No mês de outubro foi dado início a vacinação de reforço contra a covid-19, com os trabalhadores da saúde, idosos institucionalizados, e idosos acima de 60 anos com 6 meses de intervalo da segunda dose, além desses grupos, os imunossuprimidos com 28 dias de intervalo da segunda dose. Continuação da vacinação antirrábica. Houve também em outubro treinamento presencial sobre hanseníase na FUNESA, a fim de qualificar os profissionais/coordenadores sobre esse agravo. Foi realizada uma roda de conversa com gestantes sobre o outubro verde, conscientização e prevenção à sífilis.

Novembro foi iniciado a campanha de multivacinação, que vai ate dezembro destinado a crianças e adolescentes de 0 a15 anos, tendo o dia 16/11 como dia “D” de vacinação. E em 04/11 finalizamos a campanha antirrábica com o dia “D”. Ainda dentro desse mês foi ampliada a dose de reforço para pessoas acima de 50 anos.

Com relação aos casos de covid-19 confirmados durante o ano de 2021, houve um aumento significativo no período de janeiro a julho, com destaque para os meses de janeiro, abril, maio e junho, onde tivemos os maiores picos, chegando a registrar uma média de 11 casos por dia, e até 6 óbitos em um único mês.



**GOVERNO MUNICIPAL DE AQUIDABÃ**  
**SECRETARIA MUNICIPAL DE SAÚDE**



Felizmente, devido ao avanço e a eficácia da vacinação, a partir do mês de agosto observa-se uma queda significativa no número de casos e óbitos no município, chegando a setembro zerar todos os casos ativos de Aquidabã, em outubro apenas um caso foi confirmado, e em novembro permanecemos durante todo mês com os casos ativos zerados. Vale destacar, que mesmo com a queda dos casos positivos, o município permaneceu com todos os protocolos sanitários, além de testar a população através do RT-PCR, e teste rápido, visto que a pandemia não acabou, e todos os cuidados precisam ter continuidade.

Após um ano e nove meses de pandemia, com o primeiro caso registrado no município em abril de 2020, até o dia 30 de novembro de 2021, Aquidabã registrou 40 (quarenta) óbitos, 2.431 (dois mil quatrocentos e trinta e um) pessoas que testaram positivo para Covid-19.

Segue tabela com quantitativos de casos e óbitos por Covid-19 de janeiro a novembro de 2021:

Tabela de casos e óbitos de Covid-19 mensal.

<b>MÊS</b>	<b>CASOS</b>	<b>ÓBITOS</b>
JANEIRO	347	1
FEVEREIRO	139	1
MARÇO	126	4
ABRIL	235	4
MAIO	342	5
JUNHO	228	6
JULHO	116	0
AGOSTO	26	0
SETEMBRO	0	0
OUTUBRO	1	0
NOVEMBRO	0	0





**GOVERNO MUNICIPAL DE AQUIDABÃ**  
**SECRETARIA MUNICIPAL DE SAÚDE**



TOTAL	1.560	21
-------	-------	----

Destarte, chegamos ao final de mais um ano atípico, onde foi preciso readequar mais uma vez todo trabalho desenvolvido dentro da Secretaria de Saúde, apesar das limitações, incertezas e desafios, foi possível ofertar serviços de qualidade a população, através do SUS, pois esse é o nosso compromisso, lutar diariamente pela dignidade da pessoa humana, pela saúde pública e bem-estar coletivo.

### **Testagem com a equipe da força tarefa da UFS no Quilombo**





**GOVERNO MUNICIPAL DE AQUIDABÃ**  
**SECRETARIA MUNICIPAL DE SAÚDE**



**Construção do plano de vacinação contra a Covid-19**





**GOVERNO MUNICIPAL DE AQUIDABÃ**  
**SECRETARIA MUNICIPAL DE SAÚDE**



**Divulgação do plano de vacinação contra a Covid-19**







**GOVERNO MUNICIPAL DE AQUIDABÃ**  
**SECRETARIA MUNICIPAL DE SAÚDE**



**Recebimento das primeiras doses da vacina contra a Covid19 na  
Regional de Propriá**





**Prefeitura de Aquidabã foi a primeira a recolher o lote destinado ao seu município**



**Além de assegurar a vacinação dos seus munícipes, a PMP está responsável pela distribuição regional do imunobiológico**



## Vacinação dos idosos institucionalizados (Casa de repouso)



**GOVERNO MUNICIPAL DE AQUIDABÃ**  
**SECRETARIA MUNICIPAL DE SAÚDE**







GOVERNO MUNICIPAL DE AQUIDABÃ  
SECRETARIA MUNICIPAL DE SAÚDE



### Vacinação dos trabalhadores da saúde





GOVERNO MUNICIPAL DE AQUIDABÃ  
SECRETARIA MUNICIPAL DE SAÚDE



## Agenda web “Janeiro roxo” mês de combate a Hanseníase

### agenda web



**Mylena Rocha**  
conversa com:



**Graziela Sales**  
Coord. Vigilância  
Epidemiológica



**Dra. Isabella  
Cardoso**  
Clínica Médica

**Tema:** Janeiro Roxo  
Conscientização sobre a  
Hanseníase

**22/01 às 19h**  
**Facebook | YouTube**  
**104.9**

RÁDIO COMUNITÁRIA  
**AquidabãFM**  
104,9





**GOVERNO MUNICIPAL DE AQUIDABÃ**  
**SECRETARIA MUNICIPAL DE SAÚDE**

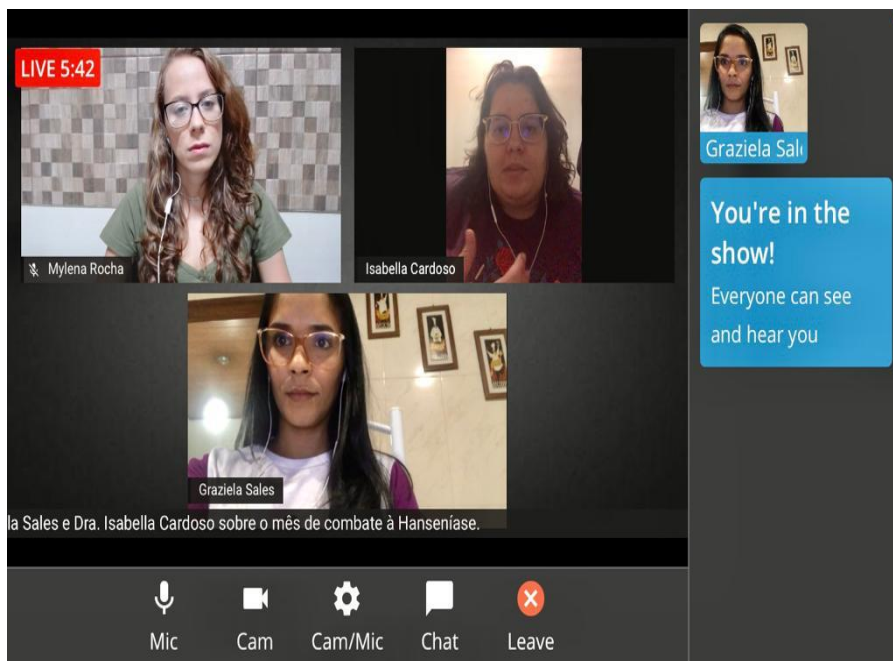

## **Protocolo de retorno as aulas, inspeção nas escolas**





## Vacinação contra a Covid-19 para idosos acima de 80 anos







GOVERNO MUNICIPAL DE AQUIDABÃ  
SECRETARIA MUNICIPAL DE SAÚDE





GOVERNO MUNICIPAL DE AQUIDABÃ  
SECRETARIA MUNICIPAL DE SAÚDE



## Março mês de combate a Tuberculose

24 DE MARÇO



DIA MUNDIAL DE COMBATE À  
**TUBERCULOSE**  
RESPIRE ALIVIADO. TUBERCULOSE TEM CURA

GOVERNO MUNICIPAL DE AQUIDABÃ  
SECRETARIA DE SAÚDE  
SECOM AQUIDABÃ - SE

O Ministério da Saúde realiza

**webinar**  
TOSSE TAMBÉM PODE SER  
**TUBERCULOSE:**  
AVANÇOS E DESAFIOS  
NO DIAGNÓSTICO DA TB

22 MARÇO  
16H



**Moderadora:**  
Fernanda Dondichorn  
(Ministério da Saúde)



**EDICA COIMBRA**  
EDITEIRA TÉCNICA DO  
NÚCLEO DE TUBERCULOSE E  
MICROBACTERIOLOGIA DO INSTITUTO  
ADOLFO LUTZ (IAL-SP)



**MARLENE TRI DALCULMO**  
(MÉDICA, DOUTORA EM MEDICINA  
PELA UNIVERSIDADE FEDERAL  
DE SÃO PAULO - UNIFESP,  
PNEUMOLOGISTA CLÍNICA E  
PESQUISADORA DA FUNDAÇÃO  
OSWALDO CRUZ - FIOCRUZ)

**OBJETIVO** Aprimorar o entendimento dos profissionais de saúde sobre sintomas comuns entre a tuberculose e outras doenças respiratórias e conhecer o processo de trabalho da rede de diagnóstico laboratorial da tuberculose.

**PÚBLICO-ALVO** Profissionais de saúde dos diversos serviços do SUS, diretores de serviços e unidades de saúde, gestores locais, municipais, estaduais de Programas de Controle da Tuberculose, estudantes da área de saúde, pesquisadores, docentes e sociedade civil.

Acesse aqui  
[mediacenter.aids.gov.br](https://mediacenter.aids.gov.br)

<https://bit.ly/3qvrU7k>



Acesse ao formulário de perguntas

Ministério da Saúde





**GOVERNO MUNICIPAL DE AQUIDABÃ**  
**SECRETARIA MUNICIPAL DE SAÚDE**

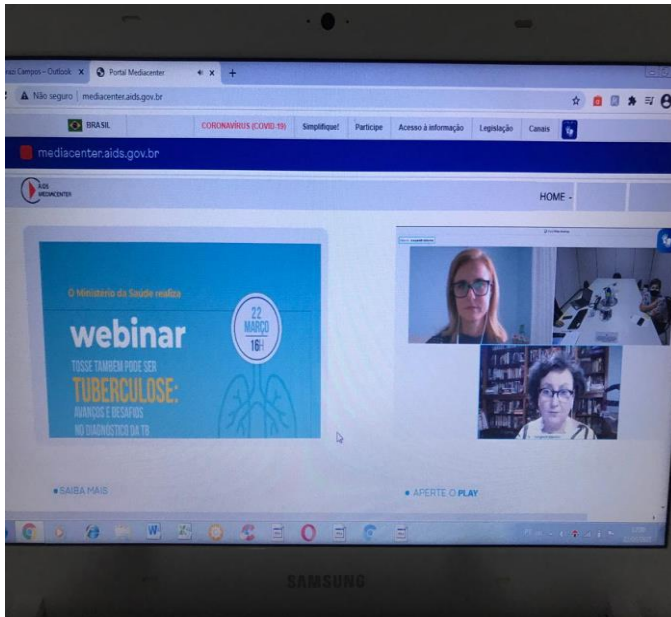

**Vacinação contra a Covid-19 para idosos acima de 70 anos**





**GOVERNO MUNICIPAL DE AQUIDABÃ**  
**SECRETARIA MUNICIPAL DE SAÚDE**



## **Capacitação em enfrentamento da sífilis**



GOVERNO MUNICIPAL DE AQUIDABÃ  
SECRETARIA MUNICIPAL DE SAÚDE



**Ações Estratégicas de Enfrentamento à Sífilis**  
Flávia Diniz  
Diretoria de Atenção Primária à Saúde - DAPS  
Secretaria de Estado da Saúde

Av. Augusto Franco, 3150 - Ponto Novo, Aracaju - SE, 49097-670  
www.saude.se.gov.br

Você MARCO A... Mais 25 pa...

**Tratamento e monitoramento de sífilis**

ESTADIAMENTO	ESQUEMA TERAPÊUTICO	ALTERNATIVA* (EXCETO PARA GESTANTES)	SEGUIMENTO (TESTE NÃO TREPONÊMICO)
Sífilis recente: sífilis primária, secundária e latente recente (com até dois anos de evolução)	Benzilpenicilina benzatina 2,4 milhões UI, dose única (1,2 milhão UI em cada glúteco)	Doxiciclina 100mg, 12/12h, VO, por 10 dias	Teste não treponêmico trimestral (em gestantes, o controle deve ser mensal)

Fonte: DCCI/SVS/M...  
Av. Augusto Franco, 3150 - Ponto Novo, Aracaju - SE, 49097-670 - www.saude.se.gov.br

Você MARCO A... Gerência d... Mais 28 pa...

**#Trate SÍFILIS**

Sífilis Primária, Sífilis Secundária ou latente precoce (<2 anos)

Penicilina Benzatina 2,4 milhões UI (dose única)

Sífilis latente tardia (>2anos), Terciária ou DURAÇÃO IGNORADA

Penicilina Benzatina 7,2 milhões UI (2,4 milhões UI 1x/sem por 3 sem)

Seguimento clínico sorológico

Caso o intervalo entre as doses ultrapasse a 14 dias (OMS), o esquema deverá ser...

Av. Augusto Franco, 3150 - Ponto Novo, Aracaju - SE, 49097-670 - www.saude.se.gov.br

Você MARCO A... Gerência d... Mais 26 pa...

**Testes não treponêmicos - monitoramento da infecção**

Penicilina

Infecção ativa

Resposta imunológica ao tratamento de sífilis

- Teste não treponêmico não reagente ou uma queda na titulação em duas diluições:
  - em até seis meses para sífilis recente e
  - tardia queda na titulação em duas diluições em até 12 meses para sífilis

Av. Augusto Franco, 3150 - Ponto Novo, Aracaju - SE, 49097-670 - www.saude.se.gov.br

Você MARCO A... Gerência d... Mais 29 pa...





GOVERNO MUNICIPAL DE AQUIDABÃ  
SECRETARIA MUNICIPAL DE SAÚDE



## Pactuação interfederativa/2021

SECRETARIA MUNICIPAL DE SAÚDE

CIDES  
Centro de Informação e  
Sistemas em Saúde

DIRETORIA DE PLANEJAMENTO,  
ORÇAMENTO E GESTÃO DE CONVÊNIO

### Propostas de Pactuação para 2021

I  
N  
D  
I  
C  
A  
D  
O  
R  
2

MUNICÍPIO	P2_Sugestão de Pactuação de Meta Municipal para alcance da meta SE2021 de 95%
AMPARO DE SÃO FRANCISCO	100,00%
AQUIDABA	100,00%
BREJO GRANDE	100,00%
CANHOA	100,00%
CEDRO DE SÃO JOAO	100,00%
ILHA DAS FLORES	100,00%
JAPOATÁ	100,00%
MALHADA DOS BOIS	100,00%
MURIBECA	100,00%
NEOPOLIS	100,00%
RAF SR DE LOURDES	100,00%
PACATUBA	100,00%
PRÓPRIA	95,00%
SANTANA DO SÃO FRANCISCO	100,00%
SÃO FRANCISCO	100,00%
TELHA	100,00%
SERGIPE	95,00%

Av. Augusto Franco, 3150 - Ponto Novo, Aracaju - SE, 49097-670 - www.saude.se.gov.br

SECRETARIA DE ESTADO DA SAÚDE

### Região Propriá

MUNICÍPIO	Meta				Resultado			Leitura do Resultado	
	2017	2018	2019	2020	2017	2018	2019		
AMPARO DE SÃO FRANCISCO	90,00%	90,00%	90,00%	100,00%	S/C	100,00%	0,00%	S/C	ATINGIU
AQUIDABA	90,00%	90,00%	90,00%	95,00%	80,00%	25,00%	75,00%	100,00	ATINGIU
BREJO GRANDE	90,00%	90,00%	90,00%	100,00%	100,00%	S/C	100,00%	100,00	ATINGIU
CANHOA	100,00%	100,00%	100,00%	100,00%	100,00%	100,00%	0,00%	100,00	ATINGIU
CEDRO DE SÃO JOAO	100,00%	90,00%	90,00%	100,00%	100,00%	100,00%	100,00%	100,00	ATINGIU
ILHA DAS FLORES	90,00%	90,00%	90,00%	100,00%	75,00%	83,33%	0,00%	100,00	ATINGIU
JAPOATÁ	100,00%	90,00%	90,00%	100,00%	100,00%	80,00%	66,67%	25,00	não atingiu
MALHADA DOS BOIS	90,00%	90,00%	90,00%	100,00%	50,00%	100,00%	50,00%	100,00	ATINGIU
MURIBECA	90,00%	90,00%	90,00%	90,00%	66,67%	100,00%	S/C	100,00	ATINGIU
NEOPOLIS	90,00%	90,00%	100,00%	100,00%	100,00%	50,00%	66,67%	50,00	não atingiu
RAF SR DE LOURDES	100,00%	100,00%	100,00%	95,00%	100,00%	100,00%	100,00%	100,00	ATINGIU
PACATUBA	90,00%	100,00%	100,00%	100,00%	100,00%	100,00%	75,00%	100,00	ATINGIU
PRÓPRIA	90,00%	90,00%	90,00%	95,00%	91,67%	63,64%	38,46%	12,50	não atingiu
SANTANA DO SÃO FRANCISCO	100,00%	90,00%	100,00%	100,00%	50,00%	50,00%	60,00%	100,00	ATINGIU
SÃO FRANCISCO	100,00%	100,00%	100,00%	100,00%	100,00%	100,00%	100,00%	100,00	ATINGIU
TELHA	90,00%	90,00%	90,00%	95,00%	S/C	0,00%	100,00%	S/C	ATINGIU
SERGIPE	90,00%	90,00%	90,00%	95,00%	84,15%	80,03%	71,76%	77,02%	não atingiu

Fonte: Banco de dados atualizado em 22/04/21

Av. Augusto Franco, 3150 - Ponto Novo, Aracaju - SE, 49097-670 - www.saude.se.gov.br







GOVERNO MUNICIPAL DE AQUIDABÃ  
SECRETARIA MUNICIPAL DE SAÚDE



**Início da vacinação contra a Influenza**





## Ampliação da vacinação contra Covid-19 para idosos acima de 60 anos e população Quilombola





**GOVERNO MUNICIPAL DE AQUIDABÃ**  
**SECRETARIA MUNICIPAL DE SAÚDE**



**Ampliação da vacinação contra Covid-19 para trabalhadores da educação, limpeza urbana, força de segurança, SUAS, gestantes, puérperas e comorbidades**





GOVERNO MUNICIPAL DE AQUIDABÃ  
SECRETARIA MUNICIPAL DE SAÚDE

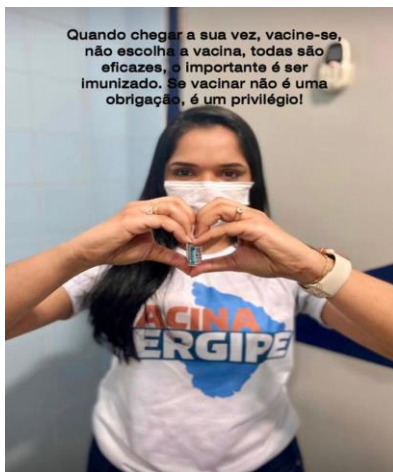





**GOVERNO MUNICIPAL DE AQUIDABÃ**  
**SECRETARIA MUNICIPAL DE SAÚDE**



**Vacinação contra Covid-19 para os caminhoneiros, transporte coletivo, trabalhador industrial e construção civil**



**GOVERNO MUNICIPAL DE AQUIDABÃ**  
**SECRETARIA MUNICIPAL DE SAÚDE**





**GOVERNO MUNICIPAL DE AQUIDABÃ**  
**SECRETARIA MUNICIPAL DE SAÚDE**



## **Capacitação sobre preenchimento de Declaração de Óbito**





GOVERNO MUNICIPAL DE AQUIDABÃ  
SECRETARIA MUNICIPAL DE SAÚDE

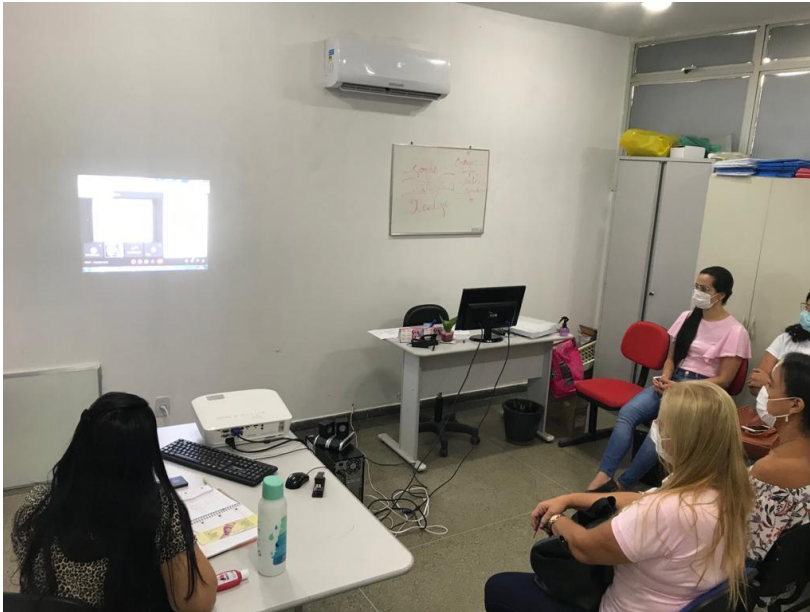

## Ação de combate contra o Aedes

### Programa Controle das Doenças Sexualmente Transmissíveis





**GOVERNO MUNICIPAL DE AQUIDABÃ**  
**SECRETARIA MUNICIPAL DE SAÚDE**



- Promoveu ampla divulgação das ações de prevenção das DST/AIDS em escolas e outros eventos.

**Imunização**

No ano de 2021, em meio a Campanha Nacional de Imunização contra à COVID-19, as vacinas do Calendário Nacional de Rotina não deixaram de ser realizadas, obtendo uma cobertura vacinal significativa nas vacinas aplicadas nos primeiros dois anos de vida, segue planilha.

<b>IMUNOBIOLOGICO</b>	<b>Cobertura Vacinal</b>
BCG	89,19 %
Hepatite B em crianças até 30 dias	90,99 %
Rotavírus Humano	65,32 %
Meningococo C	66,22 %
Hepatite B	75,68 %
Pentavalente	75,68 %
Pneumocócica	68,02 %
Poliomelite	72,97 %
Poliomelite 4 anos	39,90 %
Hepatite A	57,21 %
Pneumocócica (1º ref)	56,76 %
Poliomelite (1º ref),	38,74 %
Tríplice Viral D1	67,57 %
Triplíce Viral D2	57,21 %



**GOVERNO MUNICIPAL DE AQUIDABÃ**  
**SECRETARIA MUNICIPAL DE SAÚDE**



**Fonte: Sistema de Informação do Programa Nacional de Imunizações (SI-PNI/CGPNI/DEITD/SVS/MS).**

**Campanha Nacional contra à COVID-19**

As vacinas contra à COVID-19 atuam na prevenção, induzindo a criação de anticorpos por parte do sistema imunológico. Reduzem a possibilidade de infecção, porém caso a infecção ocorra, a vacina evitará sua evolução para quadros mais graves e principalmente a morte.

A Campanha Nacional de Vacinação contra à COVID-19 teve início em 19 Janeiro de 2021 e até o momento foram aplicadas **15.550 vacinas como 1º dose, 11.850 como 2º dose, 213 dose única e 1.470 como dose de reforço** em Aquidabã –SE, nos grupos prioritário conforme o Plano Nacional de Operacionalização contra à COVID-19 e o Plano Municipal de Imunização contra à covid-19, segue planilha.

<b>GRUPO</b>	<b>D1</b>	<b>D2</b>	<b>DU</b>	<b>D3</b>
Trabalhador da Saúde	473	451	0	314
Idosos maiores de 80 anos	488	455	1	190
Idosos maiores de 70 anos	883	875	0	514
Idosos de 60 a 69 anos	1500	1494	3	411
Adultos de 55 a 59 anos	644	627	9	10
Adultos de 50 a 54 anos	829	743	13	0



**GOVERNO MUNICIPAL DE AQUIDABÃ**  
**SECRETARIA MUNICIPAL DE SAÚDE**



Adultos de 45 a 49 anos	999	801	19	0
Adultos de 40 a 44 anos	993	856	30	1
Adultos de 35 a 39 anos	944	742	135	0
Adultos de 30 a 34 anos	1068	777	0	0
Trabalhadores da Educação Básica	811	726	0	0
Quilombolas	166	146	2	0
Pessoas com Deficiência	48	24	0	0
Lactantes	10	3	0	0
Gestantes	69	38	0	0
Puérperas	15	13	0	0
Pessoas com Comorbidades	644	444	1	11
Caminhoneiros	68	19	0	0
Força de Segurança e salvamento	24	28	0	0
Transporte Coletivo	43	37	0	0
Trabalhadores	106	64	0	0



GOVERNO MUNICIPAL DE AQUIDABÃ  
SECRETARIA MUNICIPAL DE SAÚDE



Industriais e Civil				
Trabalhadores da Limpeza Urbana	47	40	0	0
Pessoas 60 anos ou mais e deficientes Inst.	18	17	0	19
Adultos de 25 a 29 anos	1051	741	0	0
Adultos de 20 a 24 anos	1235	655	0	0
Adultos de 18 e 19 anos	593	317	0	0
Adolescentes de 15 a 17 anos	922	434	0	0
Adolescentes de 12 a 14 anos	869	283	0	0

Fonte: [sistemas2.2.ses.se.gov.br/vacina-se/doses-aplicadas](https://sistemas2.2.ses.se.gov.br/vacina-se/doses-aplicadas).

### Campanha Nacional contra à Influenza

A vacinação contra a influenza permitirá, ao longo de 2021, prevenir o surgimento de complicações decorrentes da doença, óbitos e suas consequências sobre os serviços de saúde, além de minimizar a carga da doença, reduzindo os sintomas que podem ser confundidos com os da covid-19. As ações de imunizações continuam a ser extremamente importantes para a proteção contra a influenza e devem ser mantidas apesar de todos os desafios frente à circulação contínua ou recorrente do SARS-CoV-2.





**GOVERNO MUNICIPAL DE AQUIDABÃ**  
**SECRETARIA MUNICIPAL DE SAÚDE**



A Campanha Nacional contra à influenza teve início no dia 14 de Abril de 201 e até o momento foram aplicadas **7.343** doses do imunobiológico em grupos prioritários, segue planilha.

<b>Grupo/ faixa etária</b>	<b>Total</b>
Crianças	1380
Gestantes	135
Trabalhadores da Saúde	245
Puérperas	36
Idosos	1800
Professores	264
Força de Segurança e Salvamento	2
Trabalhador de Transporte	4
Pessoas com comorbidades	209
Pessoas sem comorbidades	3261
Caminhoneiros	7

**Fonte: [si-pni.saude.gov.br/home/vacinacao-consolidada](http://si-pni.saude.gov.br/home/vacinacao-consolidada).**

### **Campanha Nacional de Multivacinação**

A Campanha Nacional de Multivacinação teve início em 01 de Outubro e finalizará em 30 de Novembro de 2021, tem como objetivo, atualizar a caderneta de vacinas de crianças e adolescentes menores de 15 anos (14 anos 11 meses e 29 dias). Dentre as vacinas que estão disponíveis nos postos na campanha são: BCG, Hepatite A e B, Penta (DTP/Hib/Hep B), Pneumocócica 10 valente, VIP (Vacina Inativada Poliomielite), VRH (Vacina Rotavírus Humano), Meningocócica C (conjugada), VOP (Vacina Oral Poliomielite), Febre amarela, Tríplice viral (Sarampo, rubéola, caxumba), Tetraviral (Sarampo, rubéola, caxumba, varicela), DTP (tríplice bacteriana), Varicela e HPV



**GOVERNO MUNICIPAL DE AQUIDABÃ**  
**SECRETARIA MUNICIPAL DE SAÚDE**



quadrivalente (Papilomavírus Humano). Em Aquidabã foram aplicada nesse período **191 doses em crianças de 0 a 7 anos e 97 doses em crianças de 8 a 15 anos**. Segue planilha.

**Boletim de Consolidação de vacinação na Campanha de Atualização de Esquema Vacinais 2021**

<b>Doses aplicadas em crianças de 0 a 7 anos</b>	<b>Doses aplicadas em crianças de 8 a 15 anos</b>
191 doses	97 doses

**Fonte: secretáriadeestadodasaúde/DVS/GIM**

**Ações**

Em maio, a coordenação de imunização intensificou as ações de vacinação na zona rural e urbana contra à COVID-19. Realizou o balanço das doses aplicadas na FM e ampliação do público alvo do Plano Municipal de Imunização ao qual foram adicionadas, pessoas com comorbidades, força de segurança, trabalhadores da educação, trabalhadores de indústria e construção civil, trabalhadores do transporte coletivo, caminhoneiros, trabalhadores das SUAS, trabalhadores da limpeza urbana, gestante e puérpera.

No período de 1 à 31 de maio, as coordenações de vigilância epidemiológica e imunização, realizaram a campanha de vacinação contra a influenza, atingindo o seguinte público alvo:

- Crianças de 6 meses a menores de 6 anos (5 anos 11 meses e 29 dias);
- Idosos;
- Gestantes;
- Puérperas (até 45 dias pós-parto);
- Trabalhadores da saúde;
- Professores;
- Portadores de doenças crônicas não transmissíveis e outras condições clínicas;
- População privada de liberdade;
- Povos indígenas;



**GOVERNO MUNICIPAL DE AQUIDABÃ**  
**SECRETARIA MUNICIPAL DE SAÚDE**



- Funcionários do sistema prisional;

O propósito da campanha é imunizar esse público contra quatro cepas mais perigosas do vírus da influenza definidas pela Organização Mundial de Saúde (OMS): H1N1, H3N2 e duas cepas B.

No mês de junho, além da vacinação do calendário nacional de rotina, aconteceu também duas campanhas de vacinação sendo ela a Campanha Nacional contra à Influenza, onde foi realizado vacinação in loco nos idosos institucionalizados e a Campanha nacional contra à COVID-19, onde as ações de vacinação contra à COVID-19 se destacam mais uma vez, através do arraia da vacinação e drive thrur nos dias 14 e 21 de Junho e busca ativa dos faltos.

No mês de Julho, foi intensificada a vacinação contra à influenza, no dia 9 de Julho, através do dia D de mobilização nacional contra à influenza, onde comparecemos a FM, para divulgarmos a mobilização e os grupos prioritários, durante esse período, foi adicionado ao plano municipal de imunização as lactantes e foi realizado também a aplicação da segunda doses dos quilombolas nos territórios de Mocambo e Vaca Preta.

No mês de agosto, participamos de uma reunião na superintendência do Ministério da Saúde em Aracaju, onde foram discutidos otimização dos recursos tecnológico e construção de novos planos de intervenção para os municípios Sergipanos, realizamos também a vacinação com a 1º dose nos adultos com 18 anos ou mais e a aplicação da 2º dose em pessoas com comorbidades, força de segurança, trabalhadores da educação, trabalhadores de indústria e construção civil, trabalhadores do transporte coletivo, caminhoneiros, trabalhadores das SUAS, trabalhadores da limpeza urbana, gestante e puérperas.

Em todo mês de setembro, as ações foram direcionadas ao setembro amarelo que é conhecido nacionalmente como o mês de combate ao suicídio, em parceria com o NASF-AB, ESF, CAPS e coordenações de AB, vigilância e imunização. Nos dias 6 e 7 de Setembro de 2021, realizamos vacinação no ginásio de esporte, onde realizamos busca ativa dos faltosos com a 1º e 2º dose do imunizante contra à COVID-19. As Coordenações de Imunização, Atenção Primária à Saúde, Agentes Comunitários de Saúde, Regulação e Tecnologia e o Secretário Municipal de Saúde compareceram a FM 104.9AM, para realizar um balanço das ações desenvolvidas no Município de Aquidabã-SE durante a pandemia do novo Coronavírus. Ainda no dia 25 de Setembro realizamos a grande repescagem para pessoas com 18 anos ou mais que não havia recebido nenhuma dose do imunizante contra à COVID-19.



**GOVERNO MUNICIPAL DE AQUIDABÃ**  
**SECRETARIA MUNICIPAL DE SAÚDE**



Outubro foi um mês mais intenso. Além do início da Campanha Nacional de Multivacinação, que tem como objetivo atualização da caderneta vacinal de crianças de 0 a jovens de 15 anos, aconteceu o dia D de mobilização nacional dia 16 de Outubro de 2021, como também foi adicionado ao Plano Nacional de Operalização da vacinação contra à COVID-19 a dose de reforço para profissionais de saúde, idosos institucionalizados e maiores de 80 anos e pessoas imunossuprimidas.

Por fim, no feriado de 1 e 2 de Novembro, foi realizado busca ativa dos faltosos a aplicação do imunizante contra à COVID-19. Recebemos também uma câmara fria e cinco caixas térmicas da empresa VOTORANTIM.

Portanto, finalizamos o ano de 2021 com as ações concluídas, com mais um objetivo alcançado, pois lutamos diariamente pela dignidade da pessoa humana, pela saúde pública e bem estar coletivo.

### **Programa Controle de Endemias**

#### **Cronograma de Atividades**

Nesse período foram realizadas ações de campo nas zonas rural e urbana, como visitas domiciliares diárias para combate e prevenção do vetor *Aedes Aegypti*, mutirões de combate ao vetor, eliminação de criadouros, participação em entrevista na rádio local, caminhada pelas principais Avenidas e centro da Cidade, tendo como objetivo, esclarecer dúvidas e sensibilizar a população sobre os cuidados no combate ao mosquito *Aedes aegypti*, principal transmissor da Dengue, Chikungunya e Zika vírus, alertando que se faz necessário a participação da população, além do trabalho quem vem sendo desenvolvido diariamente pelos Agentes de Combates às Endemias, cada um precisa fazer a sua parte, manter os cuidados e seguir as orientações dos Agentes, observando em suas residências os possíveis criadouros, como calhas, lavanderias, caixa d'água, reservatórios, purrões, filtros, tanques e etc. Mantendo sempre limpo, realizamos visitas quinzenais em Pontos Estratégicos como postos de combustíveis, oficinas, cemitério e etc. Ocorreram também as realizações de 6 LIRAAs (Levantamento Rápido de Índice de Infestação do *Aedes aegypti*), 1 a cada dois meses, o levantamento identifica os tipos de recipientes com água parada que são encontradas a reprodução dos focos dos mosquitos e seus principais criadouros. A Partir daí os trabalhos são intensificados nos quarteirões onde os focos dos mosquitos foram encontrados. Conseguimos a participação do Carro Fumacê para realizar suas atividades em nosso município. Realizamos a campanha de vacinação antirrábica em todos os povoados e na sede do município.





GOVERNO MUNICIPAL DE AQUIDABÃ  
SECRETARIA MUNICIPAL DE SAÚDE



# Anexos

## Visitas realizadas na sede e povoados de Aquidabã até 31 de outubro de 2021 e índices de infestação predial

CICLO / ANO	Semana Inicial	Semana Final	IMÓVEIS					%	IMÓVEIS E ÍNDICES DO LIRAA ou LIAa						OBS:
			Prog.	Visit. /Inform.	Trab.	Insp. (LI+T)	Pos.		Pend.	Prog. Sistema	Insp./Trab.	Pos.	I.I.P.	I.B	
1º / 2021	1ª	9ª	12.397	10.388	10.026	3.453	*****	3.5 %	466	510	19	3.7%	3.7 %	A2	Dados do 1º LIRAA
2º / 2021	10ª	17ª	12.397	10.501	10.124	3.466	8	3.6 %	466	605	9	1.5 %	1.5 %	A2	Dados do 2º LIRAA
3º / 2021	18ª	26ª	12.397	10.383	9.968	3.448	****	4%	466	702	12	1.7 %	1.7 %	A2	Dados do 3º LIRAA
4º / 2021	27ª	34ª	12.397	10.412	10.040	3.477	****	3.5 %	466	535	7	1.3 %	1.3 %	A2	Dados do 4º LIRAA
5º / 2021	35ª	43ª	12.397	10.446	10.064	3.511	****	3.65%	466	545	6	1.1 %	1.1 %	A2	Dados do 5º LIRAA
									466	507	4	0.8%	0.8%	A2	Dados do 5º LIRAA

## ATIVIDADES: LIRAa



## ATIVIDADES DE INTENSIFICAÇÃO NOS POVOADOS CRUZ GRANDE E MOITA REDONDA





## ATIVIDADES DE INTENSIFICAÇÃO NOS POVOADOS CRUZ GRANDE E MOITA REDONDA



## ATIVIDADES DO CARRO FUMACÊ





## CAMINHADA PARA CONSCIENTIZAÇÃO





## CAMINHADA PARA CONSCIENTIZAÇÃO



## VACINAÇÃO ANTIRRÁBICA



### Vigilância Sanitária/ Ambiental

- Dispõe de 01 fiscal sanitário, que trabalham na rotina dos serviços realizando procedimentos de vigilância fundamental para prevenir a saúde da população.
- As ações de monitoramento da água de consumo – VIGIAGUA.

### **Demonstrativo de Atividades Desenvolvidas por Quadrimestres/ Tipo de Inspeção, Aquidabã 2021**

<b>Código do Procedimento Tipo de Ação</b>	<b>1º</b>	<b>2º</b>	<b>3º</b>	<b>Total</b>
0102010072 cadastro de estabelecimentos sujeitos à vigilância sanitária	0	0	0	0
0102010170 inspeção dos estabelecimentos sujeitos à vigilância sanitária	29	12	24	65
0102010226 atividade educativa para a população	3	10	2	12
0102010234 recebimento de denúncias/reclamações	31	16	18	65
0102010242 atendimento à denúncias/reclamações	23	10	15	48
<b>Total</b>				

Fonte: SIA/SUS, período Janeiro a Dezembro 2021.

### **PREVINE BRASIL**

#### ► Q1

I1 (Pré-Natal 6 consultas): 46%  
 I2 (Pré-Natal – Sífilis e HIV): 26%  
 I3 (Gestante Saúde Bucal): 42%  
 I4 (Cobertura de Citopatológico): 8%  
 I5 (Cobertura Polio e Penta): 69%  
 I6 (Hipertensão): 5%  
 I7 (Diabetes): 5%  
 ISF: 45,5%  
 CADASTROS: 17.152

#### ► Q2

I1 (Pré-Natal 6 consultas): 28%  
 I2 (Pré-Natal – Sífilis e HIV): 51%  
 I3 (Gestante Saúde Bucal): 44%  
 I4 (Cobertura de Citopatológico): 10%  
 I5 (Cobertura Polio e Penta): 37%  
 I6 (Hipertensão): 6%  
 I7 (Diabetes): 8%  
 ISF: 54,4%  
 CADASTROS: 18.926

#### ► Q3

I1 (Pré-Natal 6 consultas): 39%  
 I2 (Pré-Natal – Sífilis e HIV): 60%  
 I3 (Gestante Saúde Bucal): 47%  
 I4 (Cobertura de Citopatológico): 11%  
 I5 (Cobertura Polio e Penta): 31%  
 I6 (Hipertensão): 9%  
 I7 (Diabetes): 11%  
 ISF: 97,3%  
 CADASTROS: 19.448



**ESTADO DE SERGIPE  
PREFEITURA MUNICIPAL DE AQUIDABÃ  
SECRETARIA MUNICIPAL DE CONTROLE INTERNO**

**RELATÓRIO DE AUDITORIA**

**EXERCICIO DE 2021**

**CONSOLIDADO**

**I – IDENTIFICAÇÃO**

PREFEITURA MUNICIPAL DE AQUIDABA

Administração: Francisco Francismário Rodrigues de Lucena

**II – INTRODUÇÃO**

Em cumprimento ao disposto nos artigos 67 e 69 da Lei Complementar Estadual nº. 04/90, de 12 de novembro de 1990 (Lei Orgânica do Tribunal de Contas do Estado de Sergipe), combinado com o que estabelece o art. 2º, inciso I, parágrafo único, da Resolução TC-206/01 de 01.11.2001, esta **SECRETARIA DE CONTROLE INTERNO** elaborou o presente Relatório Trimestral de Auditoria, abrangendo os aspectos orçamentário, contábil, patrimonial e financeiro, relativo à gestão Exercício 2021, através do qual foi constatada a situação abaixo descrita:

**III – AUDITORIA ORÇAMENTÁRIA**

**3.1 – DO ORÇAMENTO**

  
SILVIO DOS SANTOS  
SECRETARIA MUNICIPAL DE CONTROLE INTERNO  
DECRETO N° 04/2021









**ESTADO DE SERGIPE**  
**PREFEITURA MUNICIPAL DE AQUIDABÃ**  
**SECRETARIA MUNICIPAL DE CONTROLE INTERNO**

nn	de Qualquer Natureza -	0							
11180234	Imposto sobre Serviços	1.000,0	1.000,00	0,00	0,00				-1.000,00
nn	de Qualquer Natureza -	0							
11200000	TAXAS	106.000	106.000,00	15.981,59	100.800,97				-5.199,03
nn		0							
11210000	TAXAS PELO	43.000,	43.000,00	5.449,42	49.498,00				6.498,00
nn	EXERCÍCIO DO PODER	0							
11210100	TAXAS DE INSPEÇÃO,	43.000,	43.000,00	5.449,42	49.498,00				6.498,00
nn	CONTROLE E	0							

Contabilis - Gestão Pública / / Chave do Filtro: RRZL-0X61-WLVX-WFFU-SSOL

Página 1 de 9

  
**SILVIO DOS SANTOS**  
 SECRETARIO MUNICIPAL DE CONTROLE INTERNO  
 DECRETO N° 04/2021



**ESTADO DE SERGIPE**  
**PREFEITURA MUNICIPAL DE AQUIDABÃ**  
**SECRETARIA MUNICIPAL DE CONTROLE INTERNO**

Item	Especificação	Previsão Inicial	Previsão Atualizada	Arrecadação		Diferenças
				No Período	Acumul	
11210110	TAXAS DE INSPEÇÃO, CONTROLE E FIANLIZAÇÃO	43.000,00	43.000,00	5.449,42	49.498,00	6.498,00
11210111	Taxas de Inspeção, Controle e Fianlização	40.000,00	40.000,00	5.449,42	49.194,51	9.194,51
11210112	Taxas de Inspeção, Controle e Fianlização	1.000,00	1.000,00	0,00	0,00	-1.000,00
11210113	Taxas de Inspeção, Controle e Fianlização	1.000,00	1.000,00	0,00	303,49	-696,51
11210114	Taxas de Inspeção, Controle e Fianlização	1.000,00	1.000,00	0,00	0,00	-1.000,00
11220000	TAXAS PELA PRESTAÇÃO DE SERVIÇOS	63.000,00	63.000,00	10.532,17	51.302,97	-11.697,03
11220100	TAXAS PELA PRESTAÇÃO DE SERVIÇOS	63.000,00	63.000,00	10.532,17	51.302,97	-11.697,03
11220110	TAXAS PELA PRESTAÇÃO DE SERVIÇOS	63.000,00	63.000,00	10.532,17	51.302,97	-11.697,03
11220111	Taxas pela Prestação de Serviços - Principal	60.000,00	60.000,00	10.532,17	51.302,97	-8.697,03
11220112	Taxas pela Prestação de Serviços - Multas e Juros	1.000,00	1.000,00	0,00	0,00	-1.000,00
11220113	Taxas pela Prestação de Serviços - Dívida Ativa	1.000,00	1.000,00	0,00	0,00	-1.000,00
11220114	Taxas pela Prestação de Serviços - Dívida Ativa	1.000,00	1.000,00	0,00	0,00	-1.000,00
<b>12000000</b>	<b>CONTRIBUIÇÕES</b>	<b>71.000,00</b>	<b>71.000,00</b>	<b>149.842,73</b>	<b>862.026,84</b>	<b>791.026,84</b>
12400000	CONTRIBUIÇÃO PARA O CUSTEIO DO SERVIÇO DE	71.000,00	71.000,00	149.842,73	862.026,84	791.026,84
12400010	CONTRIBUIÇÃO PARA O CUSTEIO DO SERVIÇO DE	71.000,00	71.000,00	149.842,73	862.026,84	791.026,84
12400011	Contribuição para o Custeio do Serviço de Iluminação	68.000,00	68.000,00	149.842,73	862.026,84	794.026,84
12400012	Contribuição para o Custeio do Serviço de Iluminação	1.000,00	1.000,00	0,00	0,00	-1.000,00
12400013	Contribuição para o Custeio do Serviço de Iluminação	1.000,00	1.000,00	0,00	0,00	-1.000,00
12400014	Contribuição para o Custeio do Serviço de Iluminação Pública - Multas e Juros de	0,00	0,00	0,00	0,00	-1.000,00
<b>13000000</b>	<b>RECEITA PATRIMONIAL</b>	<b>93.600,00</b>	<b>93.600,00</b>	<b>44.881,88</b>	<b>68.646,99</b>	<b>-24.953,08</b>
13200000	VALORES MOBILIÁRIOS	93.100,00	93.100,00	44.881,88	68.646,99	-24.453,08
13210000	JUROS E CORREÇÕES MONETÁRIAS	93.100,00	93.100,00	44.881,88	68.646,99	-24.453,08
13210010	REMUNERAÇÃO DE DEPÓSITOS BANCÁRIOS	93.100,00	93.100,00	44.881,88	68.646,99	-24.453,08
13210011	Remuneração de Depósitos Bancários - Principal	93.100,00	93.100,00	44.881,88	68.646,99	-24.453,08
13210011	Remuneração de Depósitos Bancários - Fundo de	20.000,00	20.000,00	3.060,02	4.952,79	-15.047,21
13210011	Remuneração de Depósitos Bancários - Fundo de	22.000,00	22.000,00	2.107,83	4.617,01	-17.382,99
13210011	Remuneração de Depósitos Bancários - MDE	5.000,00	5.000,00	0,00	0,00	-5.000,00
13210011	Remuneração de Depósitos Bancários - FMSD	2.000,00	2.000,00	1.022,35	3.727,04	1.727,04
13210011	Remuneração de Depósitos Bancários - Salário	1.000,00	1.000,00	0,00	9,44	-990,56
13210011	Remuneração de Depósitos Bancários - Outros	4.000,00	4.000,00	0,00	537,53	-3.462,47
13210011	Remuneração de Depósitos Bancários - Outros	2.000,00	2.000,00	0,00	89,46	-1.910,54
13210011	Remuneração de Depósitos Bancários - Outros	1.000,00	1.000,00	0,00	0,00	-1.000,00

SÍLVIO DOS SANTOS  
SECRETÁRIO MUNICIPAL DE CONTROLE INTERNO  
DECRETO Nº 04/2021



**ESTADO DE SERGIPE**  
**PREFEITURA MUNICIPAL DE AQUIDABÃ**  
**SECRETARIA MUNICIPAL DE CONTROLE INTERNO**

  
SILVIO DOS SANTOS  
SECRETARIO MUNICIPAL DE CONTROLE INTERNO  
DECRETO N 04/2021



**ESTADO DE SERGIPE**  
**PREFEITURA MUNICIPAL DE AQUIDABÃ**  
**SECRETARIA MUNICIPAL DE CONTROLE INTERNO**

Item	Especificação	Previsão Inicial	Previsão Atualizada	Arrecadação		Diferenças
				No Período	Acumulado	
1321001109	Remuneração de Depósitos Bancários -	2.000,00	2.000,00	0,00	0,00	-2.000,00
1321001110	Remuneração de Depósitos Bancários - Royalties	2.000,00	2.000,00	0,00	4,21	-1.995,79
1321001111	Remuneração de Depósitos Bancários - CIDE	1.000,00	1.000,00	44,01	61,38	-938,62
1321001112	Remuneração de Depósitos Bancários -	20.000,00	20.000,00	21.399,23	31.079,00	11.079,00
1321001199	Remuneração de Depósitos Bancários -	11.100,00	11.100,00	17.248,44	23.569,06	12.469,06
1390000000	DEMAIS RECEITAS PATRIMONIAIS	500,00	500,00	0,00	0,00	-500,00
1390001000	DEMAIS RECEITAS PATRIMONIAIS	500,00	500,00	0,00	0,00	-500,00
1390001100	Demais Receitas Patrimoniais - Principal	500,00	500,00	0,00	0,00	-500,00
<b>1600000000</b>	<b>RECEITA DE SERVIÇOS</b>	<b>16.000,00</b>	<b>16.000,00</b>	<b>0,00</b>	<b>3.378,01</b>	<b>-12.621,99</b>
1610000000	SERVIÇOS ADMINISTRATIVOS E COMERCIAIS	4.000,00	4.000,00	0,00	0,00	-4.000,00
1610010000	SERVIÇOS ADMINISTRATIVOS E COMERCIAIS	2.000,00	2.000,00	0,00	0,00	-2.000,00
1610011000	SERVIÇOS ADMINISTRATIVOS E COMERCIAIS	2.000,00	2.000,00	0,00	0,00	-2.000,00
1610011100	Serviços Administrativos e Comerciais Gerais -	2.000,00	2.000,00	0,00	0,00	-2.000,00
1610020000	INSCRIÇÃO EM CONCURSOS E PROCESSOS	2.000,00	2.000,00	0,00	0,00	-2.000,00
1610021000	INSCRIÇÃO EM CONCURSOS E PROCESSOS	2.000,00	2.000,00	0,00	0,00	-2.000,00
1610021100	Inscrição em Concursos e Processos Seletivos -	2.000,00	2.000,00	0,00	0,00	-2.000,00
1690000000	OUTROS SERVIÇOS	12.000,00	12.000,00	0,00	3.378,01	-8.621,99
1690990000	OUTROS SERVIÇOS	12.000,00	12.000,00	0,00	3.378,01	-8.621,99
1690991000	OUTROS SERVIÇOS	12.000,00	12.000,00	0,00	3.378,01	-8.621,99
1690991100	Outros Serviços - Principal	12.000,00	12.000,00	0,00	3.378,01	-8.621,99
<b>1700000000</b>	<b>TRANSFERÊNCIAS CORRENTES</b>	<b>56.432.400,00</b>	<b>56.432.400,00</b>	<b>17.824.682,88</b>	<b>66.103.271,49</b>	<b>9.670.871,49</b>
1710000000	TRANSFERÊNCIAS DA UNIÃO E DE SUAS	31.670.400,00	31.670.400,00	9.872.843,48	36.752.663,50	5.082.263,50
<b>1718000000</b>	<b>TRANSFERÊNCIAS DA UNIÃO - ESPECÍFICA</b>	<b>31.670.400,00</b>	<b>31.670.400,00</b>	<b>9.872.843,48</b>	<b>36.752.663,50</b>	<b>5.082.263,50</b>
1718010000	PARTICIPAÇÃO NA RECEITA DA UNIÃO	20.105.000,00	20.105.000,00	6.911.774,32	23.598.812,05	3.493.812,05
1718012000	COTA-PARTE DO FUNDO DE PARTICIPAÇÃO	18.500.000,00	18.500.000,00	5.949.882,05	21.789.276,46	3.289.276,46
1718012100	Cota-Parte do Fundo de Participação dos	18.500.000,00	18.500.000,00	5.949.882,05	21.789.276,46	3.289.276,46
1718013000	COTA-PARTE DO FUNDO DE PARTICIPAÇÃO	800.000,00	800.000,00	955.050,59	955.050,59	155.050,59
1718013100	Cota-Parte do Fundo de Participação do	800.000,00	800.000,00	955.050,59	955.050,59	155.050,59
1718014000	COTA-PARTE DO FUNDO DE PARTICIPAÇÃO	800.000,00	800.000,00	0,00	843.641,60	43.641,60
1718014100	Cota-Parte do Fundo de Participação dos	800.000,00	800.000,00	0,00	843.641,60	43.641,60

SILVIO DOS SANTOS  
SECRETÁRIO MUNICIPAL DE CONTROLE INTERNO  
DECRETO N.º 04/2021





**ESTADO DE SERGIPE**  
**PREFEITURA MUNICIPAL DE AQUIDABÃ**  
**SECRETARIA MUNICIPAL DE CONTROLE INTERNO**

Contábil - Gestão Pública / / Chave do Filtro: RRZL-0X61-WLVX-WFFU-SSOL

Página 3 de 9

Item	Especificação	Previsão Inicial	Previsão Atualizada	Arrecadação		Diferenças
				No Período	Acumulado	
1718015000	COTA-PARTE DO IMPOSTO SOBRE A	5.000,00	5.000,00	6.841,68	10.843,40	5.843,40
1718015100	Cota-Parte do Imposto Sobre a Propriedade Territorial Rural - Principal	5.000,00	5.000,00	6.841,68	10.843,40	5.843,40
1718020000	TRANSFERÊNCIA DA COMPENSAÇÃO FINANCEIRA PELA EXPLORAÇÃO DE RECURSOS NATURAIS	315.000,00	315.000,00	128.848,13	424.138,09	109.138,09
1718023000	Cota-parte Royalties - Compensação Financeira pela Produção de Petróleo - Lei nº 7.990/89	55.000,00	55.000,00	379,51	2.939,95	-52.060,05
1718023100	Cota-parte Royalties - Compensação Financeira pela Produção de Petróleo - Lei nº 7.990/89 -	55.000,00	55.000,00	379,51	2.939,95	-52.060,05
1718026000	COTA-PARTE DO FUNDO ESPECIAL DO	260.000,00	260.000,00	128.468,62	421.198,14	161.198,14
1718026100	Cota-Parte do Fundo Especial do Petróleo - FEP - Principal	260.000,00	260.000,00	128.468,62	421.198,14	161.198,14
1718030000	TRANSFERÊNCIA DE RECURSOS DO SISTEMA ÚNICO DE SAÚDE - SUS - BLOCO CUSTEIO DAS AÇÕES E SERVIÇOS PÚBLICOS DE SAÚDE	7.945.000,00	7.945.000,00	2.273.667,91	7.362.433,11	-552.566,89
1718031000	TRANSFERÊNCIA DE RECURSOS DO SUS - Atenção Primária - Principal	6.000.000,00	6.000.000,00	1.900.488,45	6.117.815,89	117.815,89
1718031100	Transferência de Recursos do SUS - Atenção Primária - Principal	6.000.000,00	6.000.000,00	1.900.488,45	6.117.815,89	117.815,89
1718032000	Transferência de Recursos do SUS - Atenção de Média e Alta Complexidade Ambulatorial e Hospitalar	800.000,00	800.000,00	267.887,85	751.551,40	-48.448,60
1718032100	Transferência de Recursos do SUS - Atenção de Média e Alta Complexidade Ambulatorial e Hospitalar	800.000,00	800.000,00	267.887,85	751.551,40	-48.448,60
1718033000	Transferência de Recursos do SUS - Vigilância em Saúde - Principal	400.000,00	400.000,00	62.165,61	225.795,96	-174.204,04
1718033100	Transferência de Recursos do SUS - Vigilância em Saúde - Principal	400.000,00	400.000,00	62.165,61	225.795,96	-174.204,04
1718034000	Transferência de Recursos do SUS - Assistência Farmacêutica	150.000,00	150.000,00	43.126,00	129.378,00	-20.622,00
1718034100	Transferência de Recursos do SUS - Assistência Farmacêutica - Principal	150.000,00	150.000,00	43.126,00	129.378,00	-20.622,00
1718035000	Transferência de Recursos do SUS - Gestão do SIIC	40.000,00	40.000,00	0,00	0,00	-40.000,00
1718035100	Transferência de Recursos do SUS - Gestão do SIIC - Principal	40.000,00	40.000,00	0,00	0,00	-40.000,00
1718039000	Transferência de Recursos do SUS - Outros Programas Financiados por Transferências Fundo a Fundo	555.000,00	555.000,00	0,00	167.891,86	-387.108,14
1718039100	Transferência de Recursos do SUS - Outros Programas Financiados por Transferências Fundo a Fundo	555.000,00	555.000,00	0,00	167.891,86	-387.108,14
1718039101	Coronavírus (COVID-19)	5.000,00	5.000,00	0,00	167.891,86	162.891,86
1718050000	TRANSFERÊNCIAS DE RECURSOS DO FUNDO NACIONAL DO DESENVOLVIMENTO DA EDUCAÇÃO - FNDE	1.566.000,00	1.566.000,00	461.739,55	1.563.590,88	17.590,88
1718051000	TRANSFERÊNCIAS DO SALÁRIO-EDUCAÇÃO	460.000,00	460.000,00	301.060,75	524.332,05	64.332,05
1718051100	Transferências do Salário-Educação - Principal	460.000,00	460.000,00	301.060,75	524.332,05	64.332,05
1718052000	TRANSFERÊNCIAS DIRETAS DO FNDE REFERENTES AO PROGRAMA DINHEIRO DIRETO NA ESCOLA - PDDE	6.000,00	6.000,00	0,00	0,00	-6.000,00
1718052100	Transferências Diretas do FNDE referentes ao Programa Dinheiro Direto na Escola - PDDE -	6.000,00	6.000,00	0,00	0,00	-6.000,00
Item	Especificação	Previsão	Previsão	Arrecadação		Diferenças

SÍLVIO DOS SANTOS  
SECRETÁRIO MUNICIPAL DE CONTROLE INTERNO  
DECRETO N. 04/2021



**ESTADO DE SERGIPE**  
**PREFEITURA MUNICIPAL DE AQUIDABÃ**  
**SECRETARIA MUNICIPAL DE CONTROLE INTERNO**

	Inicial	Atualizada	No Período	Acumulado		
1718053000	TRANSFERÊNCIAS DIRETAS DO FNDE REFERENTES AO PROGRAMA NACIONAL DE	480.000,00	480.000,00	105.480,40	580.142,20	100.142,20
1718053100	Transferências Diretas do FNDE referentes ao Programa Nacional de Alimentação Escolar –	480.000,00	480.000,00	105.480,40	580.142,20	100.142,20
1718054000	TRANSFERÊNCIAS DIRETAS DO FNDE REFERENTES AO PROGRAMA NACIONAL DE	600.000,00	600.000,00	225.830,95	479.116,63	-120.883,37
1718054100	Transferências Diretas do FNDE referentes ao Programa Nacional de Apoio ao Transporte do	600.000,00	600.000,00	225.830,95	479.116,63	-120.883,37
1718059000	OUTRAS TRANSFERÊNCIAS DIRETAS DO FUNDO NACIONAL DO DESENVOLVIMENTO DA	20.000,00	20.000,00	-170.632,55	0,00	-20.000,00
1718059100	Outras Transferências Diretas do Fundo Nacional do Desenvolvimento da Educação – FNDE -	20.000,00	20.000,00	-170.632,55	0,00	-20.000,00
1718060000	TRANSFERÊNCIA FINANCEIRA DO ICMS –	2.000,00	2.000,00	0,00	0,00	-2.000,00
1718061000	TRANSFERÊNCIA FINANCEIRA DO ICMS –	2.000,00	2.000,00	0,00	0,00	-2.000,00
1718061100	Transferência Financeira do ICMS – Desoneração –	2.000,00	2.000,00	0,00	0,00	-2.000,00
1718100000	TRANSFERÊNCIAS DE CONVÊNIO DA UNIÃO E DE SUAS ENTIDADES	446.000,00	446.000,00	-39.668,47	250.000,00	-196.000,00
1718101000	TRANSFERÊNCIAS DE CONVÊNIO DA UNIÃO PARA O SISTEMA ÚNICO DE SAÚDE – SUS	2.000,00	2.000,00	0,00	0,00	-2.000,00
1718101100	Transferências de Convênios da União para o Sistema Único de Saúde – SUS - Principal	2.000,00	2.000,00	0,00	0,00	-2.000,00
1718102000	TRANSFERÊNCIAS DE CONVÊNIO DA UNIÃO DESTINADAS A PROGRAMAS DE EDUCAÇÃO	40.000,00	40.000,00	0,00	0,00	-40.000,00
1718102100	Transferências de Convênios da União Destinadas a Programas de Educação - Principal	40.000,00	40.000,00	0,00	0,00	-40.000,00
1718103000	TRANSFERÊNCIAS DE CONVÊNIO DA UNIÃO DESTINADAS A PROGRAMAS DE ASSISTÊNCIA	4.000,00	4.000,00	-39.668,47	0,00	-4.000,00
1718103100	Transferências de Convênios da União Destinadas a Programas de Assistência Social - Principal	4.000,00	4.000,00	-39.668,47	0,00	-4.000,00
1718109000	OUTRAS TRANSFERÊNCIAS DE CONVÊNIO	400.000,00	400.000,00	0,00	250.000,00	-150.000,00
1718109100	Outras Transferências de Convênios da União - Principal	400.000,00	400.000,00	0,00	250.000,00	-150.000,00
1718120000	TRANSFERÊNCIAS DE RECURSOS DO FUNDO NACIONAL DE	1.279.000,00	1.279.000,00	135.406,20	417.987,41	-861.012,59
1718121000	Transferências de Recursos do Fundo Nacional de Assistência Social – FNAS	1.279.000,00	1.279.000,00	135.406,20	417.987,41	-861.012,59
1718121100	Transferências de Recursos do Fundo Nacional de Assistência Social – FNAS - Principal	1.279.000,00	1.279.000,00	135.406,20	417.987,41	-861.012,59
1718990000	OUTRAS TRANSFERÊNCIAS DA UNIÃO	12.400,00	12.400,00	1.075,84	3.085.701,96	3.073.301,96
1718991000	Outras Transferências da União - Principal	12.400,00	12.400,00	1.075,84	3.085.701,96	3.073.301,96
1720000000	TRANSFERÊNCIAS DOS ESTADOS E DO DISTRITO FEDERAL E DE SUAS ENTIDADES	5.762.000,00	5.762.000,00	1.815.011,73	6.602.521,02	840.521,02
1728000000	TRANSFERÊNCIAS DOS ESTADOS - ESPECÍFICA E/M	5.762.000,00	5.762.000,00	1.815.011,73	6.602.521,02	840.521,02

SILVIO DOS SANTOS  
 SECRETÁRIO MUNICIPAL DE CONTROLE INTERNO  
 DECRETO N 04/2021





**ESTADO DE SERGIPE**  
**PREFEITURA MUNICIPAL DE AQUIDABÃ**  
**SECRETARIA MUNICIPAL DE CONTROLE INTERNO**

Item	Especificação	Previsão Inicial	Previsão Atualizada	Arrecadação		Diferenças
				No Período	Acumulado	
1728010000	PARTICIPAÇÃO NA RECEITA DOS ESTADOS	5.643.000,00	5.643.000,00	1.607.923,52	5.990.525,16	347.525,16
1728011000	COTA-PARTE DO ICMS	5.000.000,00	5.000.000,00	1.484.246,31	5.395.517,14	395.517,14
1728011100	Cota-Parte do ICMS - Principal	5.000.000,00	5.000.000,00	1.484.246,31	5.395.517,14	395.517,14
1728012000	COTA-PARTE DO IPVA	600.000,00	600.000,00	115.116,89	578.393,76	-21.606,24
1728012100	Cota-Parte do IPVA - Principal	600.000,00	600.000,00	115.116,89	578.393,76	-21.606,24
1728013000	COTA-PARTE DO IPI - MUNICÍPIOS	3.000,00	3.000,00	506,84	2.053,71	-946,29
1728013100	Cota-Parte do IPI - Municípios - Principal	3.000,00	3.000,00	506,84	2.053,71	-946,29
1728014000	COTA-PARTE DA CONTRIBUIÇÃO DE INTERVENÇÃO NO DOMÍNIO ECONÓMICO	40.000,00	40.000,00	8.053,48	14.560,55	-25.439,45
1728014100	Cota-Parte da Contribuição de Intervenção no Domínio Económico - Principal	40.000,00	40.000,00	8.053,48	14.560,55	-25.439,45
1728020000	TRANSFERÊNCIA DA COTA-PARTE DA COMPENSAÇÃO FINANCEIRA (25%)	40.000,00	40.000,00	11.832,58	43.986,42	3.986,42
1728023000	COTA-PARTE ROYALTIES - COMPENSAÇÃO FINANCEIRA PELA PRODUÇÃO DO PETRÓLEO - LEI Nº 7.990/89	40.000,00	40.000,00	11.832,58	43.986,42	3.986,42
1728023100	Cota-Parte Royalties - Compensação Financeira pela Produção do Petróleo - Lei nº 7.990/89	40.000,00	40.000,00	11.832,58	43.986,42	3.986,42
1728030000	TRANSFERÊNCIA DE RECURSOS DO ESTADO PARA PROGRAMAS DE SAÚDE - REPASSE FUNDO A FUNDO	7.000,00	7.000,00	0,00	0,00	-7.000,00
1728031000	TRANSFERÊNCIA DE RECURSOS DO ESTADO PARA PROGRAMAS DE SAÚDE - REPASSE FUNDO A FUNDO	7.000,00	7.000,00	0,00	0,00	-7.000,00
1728031100	Transferência de Recursos do Estado para Programas de Saúde - Repasse Fundo a Fundo	7.000,00	7.000,00	0,00	0,00	-7.000,00
1728100000	TRANSFERÊNCIA DE CONVÊNIO DOS ESTADOS E DO DISTRITO FEDERAL E DE SUAS ENTIDADES	50.000,00	50.000,00	24.240,72	222.764,97	172.764,97
1728101000	TRANSFERÊNCIAS DE CONVÊNIO DOS ESTADOS PARA O SISTEMA ÚNICO DE SAÚDE	2.000,00	2.000,00	24.240,72	49.685,05	47.685,05
1728101100	Transferências de Convênio dos Estados para o Sistema Único de Saúde - SUS - Principal	2.000,00	2.000,00	24.240,72	49.685,05	47.685,05
1728102000	TRANSFERÊNCIAS DE CONVÊNIO DOS ESTADOS DESTINADAS A PROGRAMAS DE EDUCAÇÃO	40.000,00	40.000,00	0,00	0,00	-40.000,00
1728102100	Transferências de Convênio dos Estados Destinadas a Programas de Educação - Principal	40.000,00	40.000,00	0,00	0,00	-40.000,00
1728109000	OUTRAS TRANSFERÊNCIAS DE CONVÊNIO DOS ESTADOS	8.000,00	8.000,00	0,00	173.079,92	165.079,92
1728109100	Outras Transferências de Convênio dos Estados - Principal	8.000,00	8.000,00	0,00	173.079,92	165.079,92
1728990000	OUTRAS TRANSFERÊNCIAS DOS ESTADOS	22.000,00	22.000,00	171.014,91	345.244,47	323.244,47
1728991000	OUTRAS TRANSFERÊNCIAS DOS ESTADOS	22.000,00	22.000,00	171.014,91	345.244,47	323.244,47
1728991100	Outras Transferências dos Estados - Principal	22.000,00	22.000,00	171.014,91	345.244,47	323.244,47
1750000000	TRANSFERÊNCIAS DE OUTRAS INSTITUIÇÕES PÚBLICAS	19.000.000,00	19.000.000,00	6.136.827,67	22.748.086,97	3.748.086,97
1758000000	TRANSFERÊNCIAS DE OUTRAS INSTITUIÇÕES PÚBLICAS - ESPECÍFICA E/M	19.000.000,00	19.000.000,00	6.136.827,67	22.748.086,97	3.748.086,97

SILVIO DOS SANTOS  
SECRETÁRIO MUNICIPAL DE CONTROLE INTERNO  
DECRETO Nº 04/2021



**ESTADO DE SERGIPE**  
**PREFEITURA MUNICIPAL DE AQUIDABÃ**  
**SECRETARIA MUNICIPAL DE CONTROLE INTERNO**

Item	Especificação	Previsão Inicial	Previsão Atualizada	Arrecadação		Diferenças
				No Período	Acumulado	
1758010000	TRANSFERÊNCIAS DE RECURSOS DO FUNDO DE MANUTENÇÃO E DESENVOLVIMENTO DA	19.000.000,00	19.000.000,00	6.136.827,67	22.748.086,97	3.748.086,97
1758011000	TRANSFERÊNCIAS DE RECURSOS DO FUNDO DE MANUTENÇÃO E DESENVOLVIMENTO DA	19.000.000,00	19.000.000,00	6.136.827,67	22.748.086,97	3.748.086,97
1758011100	Transferências de Recursos do Fundo de Manutenção e Desenvolvimento da Educação	19.000.000,00	19.000.000,00	6.136.827,67	22.748.086,97	3.748.086,97
<b>1900000000</b>	<b>OUTRAS RECEITAS CORRENTES</b>	<b>1.460.000,00</b>	<b>1.460.000,00</b>	<b>209.092,24</b>	<b>474.868,13</b>	<b>-985.131,87</b>
1920000000	INDENIZAÇÕES, RESTITUIÇÕES E	1.460.000,00	1.460.000,00	209.092,24	474.868,13	-985.131,87
1928000000	RESSARCIMENTOS	1.460.000,00	1.460.000,00	209.092,24	474.868,13	-985.131,87
1928010000	Indenizações, Restituições e Ressarcimentos - Especificas para	80.000,00	80.000,00	0,00	674,67	-79.325,33
1928011000	Indenizações - Especificas para	80.000,00	80.000,00	0,00	674,67	-79.325,33
1928011100	Indenizações - Especificas para	80.000,00	80.000,00	0,00	674,67	-79.325,33
1928020000	Restituições - Especificas para	1.380.000,00	1.380.000,00	209.092,24	474.193,46	-905.806,54
1928029000	Outras Restituições - Especificas para Estados/DF/Municípios - Não Especificadas	1.380.000,00	1.380.000,00	209.092,24	474.193,46	-905.806,54
1928029100	Outras Restituições - Especificas para Estados/DF/Municípios - Não Especificadas	1.380.000,00	1.380.000,00	209.092,24	474.193,46	-905.806,54
<b>2000000000</b>	<b>RECEITAS DE CAPITAL</b>	<b>834.000,00</b>	<b>834.000,00</b>	<b>446.717,74</b>	<b>447.480,00</b>	<b>-386.520,00</b>
<b>2200000000</b>	<b>ALIENAÇÃO DE BENS</b>	<b>2.000,00</b>	<b>2.000,00</b>	<b>447.480,00</b>	<b>447.480,00</b>	<b>445.480,00</b>
2210000000	ALIENAÇÃO DE BENS MÓVEIS	1.000,00	1.000,00	447.480,00	447.480,00	446.480,00
2213000000	ALIENAÇÃO DE BENS MÓVEIS E SEMOVENTES	1.000,00	1.000,00	447.480,00	447.480,00	446.480,00
2213001000	ALIENAÇÃO DE BENS MÓVEIS E SEMOVENTES	1.000,00	1.000,00	447.480,00	447.480,00	446.480,00
2213001100	Alienação de Bens Móveis e Semoventes - Principal	1.000,00	1.000,00	447.480,00	447.480,00	446.480,00
2220000000	ALIENAÇÃO DE BENS IMÓVEIS	1.000,00	1.000,00	0,00	0,00	-1.000,00
2220001000	ALIENAÇÃO DE BENS IMÓVEIS	1.000,00	1.000,00	0,00	0,00	-1.000,00
2220001100	Alienação de Bens Imóveis - Principal	1.000,00	1.000,00	0,00	0,00	-1.000,00
<b>2400000000</b>	<b>TRANSFERÊNCIAS DE CAPITAL</b>	<b>830.000,00</b>	<b>830.000,00</b>	<b>-762,26</b>	<b>0,00</b>	<b>-830.000,00</b>
2410000000	TRANSFERÊNCIAS DA UNIÃO E DE SUAS ENTIDADES	814.000,00	814.000,00	-268,96	0,00	-814.000,00
2418000000	TRANSFERÊNCIAS DA UNIÃO	814.000,00	814.000,00	-268,96	0,00	-814.000,00
2418030000	TRANSFERÊNCIAS DE RECURSOS DO SISTEMA ÚNICO DE SAÚDE - SUS	32.000,00	32.000,00	0,00	0,00	-32.000,00
2418031000	TRANSFERÊNCIAS DE RECURSOS DO SISTEMA ÚNICO DE SAÚDE - SUS	32.000,00	32.000,00	0,00	0,00	-32.000,00
2418031100	Transferências de Recursos do Sistema Único de Saúde - SUS - Principal	32.000,00	32.000,00	0,00	0,00	-32.000,00
2418100000	TRANSFERÊNCIA DE CONVÊNIO DA UNIÃO E DE SUAS ENTIDADES	782.000,00	782.000,00	-268,96	0,00	-782.000,00
2418101000	TRANSFERÊNCIAS DE CONVÊNIO DA UNIÃO PARA O SISTEMA ÚNICO DE SAÚDE - SUS	2.000,00	2.000,00	0,00	0,00	-2.000,00

  
**SILVIO DOS SANTOS**  
 SECRETARIO MUNICIPAL DE CONTROLE INTERNO  
 DECRETO N 04/2021





**ESTADO DE SERGIPE**  
**PREFEITURA MUNICIPAL DE AQUIDABÃ**  
**SECRETARIA MUNICIPAL DE CONTROLE INTERNO**

Item	Especificação	Previsão Inicial	Previsão Atualizada	Arrecadação		Diferenças
				No Período	Acumulado	
2418101100	Transferências de Convênio da União para o	2.000,00	2.000,00	0,00	0,00	-2.000,00
2418102000	TRANSFERÊNCIAS DE CONVÊNIO DA UNIÃO DESTINADAS A PROGRAMAS DE EDUCAÇÃO	40.000,00	40.000,00	0,00	0,00	-40.000,00
2418102100	Transferências de Convênio da União destinadas a	40.000,00	40.000,00	0,00	0,00	-40.000,00
2418105000	TRANSFERÊNCIAS DE CONVÊNIO DA UNIÃO DESTINADAS A PROGRAMAS DE SANEAMENTO BÁSICO	200.000,00	200.000,00	0,00	0,00	-200.000,00
2418105100	Transferências de Convênios da União destinadas a Programas de Saneamento Básico - Principal	200.000,00	200.000,00	0,00	0,00	-200.000,00
2418106000	TRANSFERÊNCIAS DE CONVÊNIO DA UNIÃO DESTINADAS A PROGRAMAS DE MEIO AMBIENTE	100.000,00	100.000,00	0,00	0,00	-100.000,00
2418106100	Transferências de Convênios da União destinadas a Programas de Meio Ambiente - Principal	100.000,00	100.000,00	0,00	0,00	-100.000,00
2418107000	TRANSFERÊNCIAS DE CONVÊNIO DA UNIÃO DESTINADAS A PROGRAMAS DE INFRA-ESTRUTURA	200.000,00	200.000,00	0,00	0,00	-200.000,00
2418107100	Transferências de Convênios da União destinadas a Programas de Infra-Estrutura em Transporte - Principal	200.000,00	200.000,00	0,00	0,00	-200.000,00
2418109000	OUTRAS TRANSFERÊNCIAS DE CONVÊNIO DA UNIÃO	240.000,00	240.000,00	-288,96	0,00	-240.000,00
2418109100	Outras Transferências de Convênios da União - Principal	240.000,00	240.000,00	-288,96	0,00	-240.000,00
2420000000	TRANSFERÊNCIAS DOS ESTADOS E DO DISTRITO FEDERAL E DE SUAS ENTIDADES	16.000,00	16.000,00	-493,30	0,00	-16.000,00
2428000000	TRANSFERÊNCIAS DOS ESTADOS, DISTRITO FEDERAL E DE SUAS ENTIDADES	16.000,00	16.000,00	-493,30	0,00	-16.000,00
2428100000	TRANSFERÊNCIAS DE CONVÊNIO DOS ESTADOS E DO DISTRITO FEDERAL E DE SUAS ENTIDADES	16.000,00	16.000,00	-493,30	0,00	-16.000,00
2428101000	TRANSFERÊNCIAS DE CONVÊNIO DOS ESTADOS PARA O SISTEMA ÚNICO DE SAÚDE	2.000,00	2.000,00	0,00	0,00	-2.000,00
2428101100	Transferências de Convênios dos Estados para o Sistema Único de Saúde - SUS - Principal	2.000,00	2.000,00	0,00	0,00	-2.000,00
2428102000	TRANSFERÊNCIAS DE CONVÊNIO DOS ESTADOS DESTINADAS A PROGRAMAS DE EDUCAÇÃO	6.000,00	6.000,00	0,00	0,00	-6.000,00
2428102100	Transferências de Convênios dos Estados destinadas a Programas de Educação - Principal	6.000,00	6.000,00	0,00	0,00	-6.000,00
2428109000	OUTRAS TRANSFERÊNCIAS DE CONVÊNIO DA UNIÃO	8.000,00	8.000,00	-493,30	0,00	-8.000,00
2428109100	Outras Transferências de Convênio dos Estados - Principal	8.000,00	8.000,00	-493,30	0,00	-8.000,00
2900000000	OUTRAS RECEITAS DE CAPITAL	2.000,00	2.000,00	0,00	0,00	-2.000,00
2990000000	DEMAIS RECEITAS DE CAPITAL	2.000,00	2.000,00	0,00	0,00	-2.000,00
2990001000	DEMAIS RECEITAS DE CAPITAL	2.000,00	2.000,00	0,00	0,00	-2.000,00
2990001100	Demais Receitas de Capital - Principal	2.000,00	2.000,00	0,00	0,00	-2.000,00
9000000000	<b>DEDUÇÃO DA RECEITA</b>	<b>-4.822.000,00</b>	<b>-4.822.000,00</b>	<b>-1.511.318,52</b>	<b>-5.658.950,16</b>	<b>836.950,16</b>
91758011100	Retificações - Transferências de Recursos do Fundo de Manutenção e Desenvolvimento da	0,00	0,00	0,00	-103.734,14	-103.734,14

SILVIO DOS SANTOS  
SECRETÁRIO MUNICIPAL DE CONTROLE INTERNO  
DECRETO N 04/2021



**ESTADO DE SERGIPE**  
**PREFEITURA MUNICIPAL DE AQUIDABÃ**  
**SECRETARIA MUNICIPAL DE CONTROLE INTERNO**

Item	Especificação	Previsão Inicial	Previsão Atualizada	Arrecadação		Diferenças
				No Período	Acumulado	
9700000000	DEDUÇÃO DE TRANSFERÊNCIAS CORRENTES	-4.822.000,00	-4.822.000,00	-1.511.318,52	-5.555.216,02	733.216,02
9718012100	Dedução da Cota Parte do Fundo de Participação do Município - EDM	-3.700.000,00	-3.700.000,00	-1.189.976,33	-4.357.855,00	657.855,00
9718015100	Dedução da Cota-Parte do Imposto Sobre a Propriedade Territorial Rural - ITP	-1.000,00	-1.000,00	-1.368,31	-2.168,56	1.168,56
9718061100	Dedução da Receita Transferência Financeira do ICMS - Desoneração - Lei Nº 87/98	-400,00	-400,00	0,00	0,00	-400,00
9728011100	Dedução da Receita para Fundeb da Cota-Parte do ICMS - Original	-1.000.000,00	-1.000.000,00	-296.849,21	-1.079.103,24	79.103,24
9728012100	Dedução da Receita para Formação do Fundeb Cota-Parte do IPI/A	-120.000,00	-120.000,00	-23.023,32	-115.678,55	-4.321,45
9728013100	Dedução da Receita para Formação do Fundeb Cota-Parte do IPI	-600,00	-600,00	-101,35	-410,67	-189,33
<b>TOTAL DA RECEITA</b>		<b>56.000.000,00</b>	<b>56.000.000,00</b>	<b>18.029.671,10</b>		<b>8.704.288,64</b>

Contabilis - Gestão Pública / / Chave do Filtro: RRZL-0X61-WLVX-WFFU-SSOL

Página 9 de 9

No período o resultado da execução Financeira Patrimonial no exercício conforme demonstrativo abaixo:

### 3.3.1 – RESULTADO PATRIMONIAL

Os resultados apurados no patrimônio municipal no exercício conforme demonstrativo abaixo:

#### Patrimonial Comparado

		De 01/10/2021 à 31/12/2021					
ESPECIFICAÇÃO	ATIVO		PASSIVO				
	Nota	SALDO	ESPECIFICAÇÃO	Nota	SALDO		
		2021	2020		2021	2020	
ATIVO		24.688.003,73	19.350.007,71	PASSIVO E PATRIMÔNIO LÍQUIDO		17.955.751,64	19.350.007,71
ATIVO CIRCULANTE		4.479.394,88	2.073.648,11	PASSIVO CIRCULANTE		2.331.789,24	3.222.472,49
CAIXA E EQUIVALENTES DE		3.630.076,89	1.410.450,91	OBRIGAÇÕES TRABALHISTAS,		275.478,24	585.560,81
CAIXA E EQUIVALENTES DE CAIXA		3.630.076,89	1.410.450,91	PREVIDENCIÁRIAS E			
CRÉDITOS A CURTO PRAZO		389.178,96	365.197,69	PESSOAL A PAGAR		352.19,40	577.960,16
DÍVIDA ATIVA TRIBUTÁRIA		389.178,96	365.197,69	BENEFÍCIOS ASSISTENCIAIS A		15.087,25	7.600,65
DEMAIS CRÉDITOS E VALORES A CURTO PRAZO		312.980,31	297.999,51	ENCARGOS SOCIAIS A PAGAR		325.784,89	0,00

SILVIO DOS SANTOS  
 SECRETÁRIO MUNICIPAL DE CONTROLE INTERNO  
 DECRETO Nº 04/2021



**ESTADO DE SERGIPE**  
**PREFEITURA MUNICIPAL DE AQUIDABÃ**  
**SECRETARIA MUNICIPAL DE CONTROLE INTERNO**

OUTROS CRÉDITOS A RECEBER E ESTOQUES	312.990,31	297.999,51	FORNECEDORES E CONTAS A FORNECEDORES E CONTAS A	2.379.928,71	978.621,29
ALMOXARIFADO	147.148,72	0,00	OBRIÇÕES FISCAIS A CURTO	1.126,48	1.173,63
ATIVO NÃO CIRCULANTE	20.208.608,85	17.276.359,60	OBRIÇÕES FISCAIS A CURTO	1.126,48	1.173,63
ATIVO REALIZÁVEL A LONGO PRAZO	676.120,67	676.120,67	DEMAIS OBRIÇÕES A CURTO	226.212,29	1.657.116,76
CRÉDITOS A LONGO PRAZO	676.120,67	676.120,67	VALORES RESTITUIVEIS	127.801,23	1.653.253,13
INVESTIMENTOS	219.647,65	164.386,65	OUTRAS OBRIÇÕES A CURTO	98.611,06	3.863,63
PARTICIPAÇÕES PERMANENTES	219.647,65	164.386,65	PASSIVO NAO-CIRCULANTE	18.614.212,34	19.384.250,73
IMOBILIZADO	19.312.840,53	16.435.852,28	OBRIÇÕES TRABALHISTAS, PREVIDENCIÁRIAS E	7.337.969,50	7.569.554,36
BENS MOVEIS	7.485.165,23	6.908.986,53	ENCARGOS SOCIAIS A PAGAR	7.337.969,50	7.569.554,36
BENS IMÓVEIS	11.827.675,30	9.526.865,75	FORNECEDORES E CONTAS A FORNECEDORES E CONTAS A	11.276.242,84	11.794.696,37
			PATRIMÔNIO LÍQUIDO	-2.990.249,94	-3.236.715,51
			RESULTADOS ACUMULADOS	-2.990.249,94	-3.236.715,51
			SUPERÁVITS OU DÉFICITS	-2.990.249,94	-3.236.715,51
			SUPERÁVITS OU DÉFICITS	-2.990.249,94	-3.236.715,51
			Superávits ou Déficits do Exercício	261.158,73	-12.367.722,31
			Superávits ou Déficits de Exercícios	-3.181.311,49	13.289.250,31
			Ajustes de Exercícios Anteriores	-70.097,18	-4.158.243,51
<b>TOTAL</b>	<b>24.688.003,73</b>	<b>19.350.007,71</b>	<b>TOTAL</b>	<b>17.956.751,64</b>	<b>19.350.007,71</b>

**QUADRO DOS ATIVOS E PASSIVOS FINANCEIROS E PERMANENTES -**

ATIVO FINANCEIRO	3.871.509,78	1.707.906,42	PASSIVO FINANCEIRO	2.602.726,63	3.224.932,49
ATIVO PERMANENTE	20.816.493,95	17.642.101,29	PASSIVO PERMANENTE	0,00	0,00
<b>TOTAL</b>	<b>24.688.003,73</b>	<b>19.350.007,71</b>	<b>TOTAL</b>	<b>2.602.726,63</b>	<b>3.224.932,49</b>
<b>SALDO PATRIMONIAL</b>				<b>22.085.277,10</b>	<b>16.125.075,22</b>

**QUADRO DAS CONTAS DE COMPENSAÇÃO - L.F.M.º 4.320/64**

ESPECIFICAÇÃO	ATOS POTENCIAIS ATIVOS				ATOS POTENCIAIS PASSIVOS			
	Nota	SALDO		Nota	SALDO			
		2021	2020		2021	2020		
GARANTIAS E CONTRAGARANTIAS RECEBIDAS		0,00	0,00	GARANTIAS E CONTRAGARANTIAS CONCEDIDAS		0,00	0,00	

  
**SILVIO DOS SANTOS**  
 SECRETARIO MUNICIPAL DE CONTROLE INTERNO  
 DECRETO Nº 04/2021





**ESTADO DE SERGIPE**  
**PREFEITURA MUNICIPAL DE AQUIDABÃ**  
**SECRETARIA MUNICIPAL DE CONTROLE INTERNO**

De 01/10/2021 à 31/12/2021			
DIREITOS CONVENIADOS E OUTROS INSTRUMENTOS CONGÊNERES	0,00	0,00 OBRIGAÇÕES CONVENIADAS E OUTROS INSTRUMENTOS CONGÊNERES	0,00 0,00
DIREITOS CONTRATUAIS	0,00	0,00 OBRIGAÇÕES CONTRATUAIS	0,00 0,00
Outros Atos Potenciais Ativos	0,00	0,00 Outros Atos Potenciais Passivos	0,00 0,00
<b>TOTAL</b>	<b>0,00</b>	<b>0,00 TOTAL</b>	<b>0,00 0,00</b>

**QUADRO DO SUPERÁVIT/DÉFICIT FINANCEIRO (LEI Nº 4.320/1964)**

DESTINAÇÃO DE RECURSOS	SUPERÁVIT / DÉFICIT FINANCEIRO	
	2021	2020
0010000 - RECURSOS ORDINÁRIOS	-20.553.830,17	-17.489.436,61
0015173 - AUXÍLIO FINANCEIRO LC 173/2020	2.069.289,96	2.069.289,96
0019919 - AUXÍLIO FINANCEIRO MP 938/2020	1.283.270,52	1.283.270,52
910 - RECURSOS PRÓPRIOS DOS CONSÓRCIOS	939,18	44,92
111 - RECEITAS DE IMPOSTOS E DE TRANSFERÊNCIA DE	9.297.696,24	9.578.320,40
112 - TRANSFERÊNCIAS DO FUNDEB 60%	1.565.677,89	1.878.613,90
113 - TRANSFERÊNCIAS DO FUNDEB 40%	-8.317.874,13	-6.410.763,40
120 - TRANSFERÊNCIA DO SALÁRIO-EDUCAÇÃO	-105.668,83	-146.321,24
121 - TRANSFERÊNCIAS DE RECURSOS DO FNDE REFERENTES AO PROGRAMA DINHEIRO DIRETO NA	21.827,30	21.692,92
122 - TRANSFERÊNCIAS DE RECURSOS DO FNDE REFERENTES AO PROGRAMA NACIONAL DE	514.949,15	282.484,39
123 - TRANSFERÊNCIAS DE RECURSOS DO FNDE REFERENTES AO PROGRAMA NACIONAL DE APOIO AO	-98.818,08	136.960,71
124 - OUTRAS TRANSFERÊNCIAS DE RECURSOS DO	135.686,86	135.552,47
125 - TRANSFERÊNCIAS DE CONVÊNIO OU DE CONTRATOS DE REPASSE VINCULADOS À EDUCAÇÃO	-957.545,06	-957.545,06
190 - OUTROS RECURSOS VINCULADOS À EDUCAÇÃO	3.497.120,02	1.009.836,40
211 - RECEITAS DE IMPOSTOS E DE TRANSFERÊNCIA DE	14.675.185,98	9.477.808,09
2130000 - TRANSFERÊNCIAS FUNDO A FUNDO DE RECURSOS DO SUS PROVENIENTES DO GOVERNO	39.981,70	38.191,08
2140000 - TRANSFERÊNCIAS FUNDO A FUNDO DE RECURSOS DO SUS PROVENIENTES DO GOVERNO	-4.385.622,35	-4.107.318,93
2149919 - TRANSFERÊNCIAS FUNDO A FUNDO DE RECURSOS DO SUS PROVENIENTES DO GOVERNO FEDERAL - BLOCO DE CUSTEIO DAS AÇÕES E SERVIÇOS	756.028,50	1.116.600,10
2150000 - TRANSFERÊNCIAS FUNDO A FUNDO DE RECURSOS DO SUS PROVENIENTES DO GOVERNO FEDERAL - BLOCO DE INVESTIMENTO NA REDE DE	-250.903,40	-253.379,96
2200000 - TRANSFERÊNCIAS DE CONVÊNIO OU DE CONTRATOS DE REPASSE VINCULADOS À SAÚDE	361.164,72	311.479,67
2900000 - OUTROS RECURSOS VINCULADOS À SAÚDE	80.561,57	80.561,57
2605173 - TRANSFERÊNCIAS DA UNIÃO - AUXÍLIO	-185.470,06	-185.470,05
3110000 - TRANSFERÊNCIA DE RECURSOS DO FUNDO NACIONAL DE ASSISTÊNCIA SOCIAL - FNAS	-765.280,46	-509.434,40
3119919 - TRANSFERÊNCIA DE RECURSOS DO FUNDO NACIONAL DE ASSISTÊNCIA SOCIAL - FNAS PARA AÇÕES DE COMBATE AO COVID-19	172.263,22	255.068,89

  
**SILVÍO DOS SANTOS**  
 SECRETÁRIO MUNICIPAL DE CONTROLE INTERNO  
 DECRETO Nº 04/2021





**ESTADO DE SERGIPE**  
**PREFEITURA MUNICIPAL DE AQUIDABÃ**  
**SECRETARIA MUNICIPAL DE CONTROLE INTERNO**

	<b>De 01/10/2021 à 31/12/2021</b>	
312 - TRANSFERÊNCIAS DE CONVÊNIO - ASSISTÊNCIA	-4.831,48	-8.198,77
3900000 - OUTROS RECURSOS VINCULADOS À ASSISTÊNCIA	417.372,37	107.359,37
510 - OUTRAS TRANSFERÊNCIAS DE CONVÊNIO OU	-848.935,10	57.287,52
520 - OUTRAS TRANSFERÊNCIAS DE CONVÊNIO OU	240.870,54	66.000,00
CONTRATOS DE REPASSE DOS ESTADOS		
5300000 - TRANSFERÊNCIA DA UNIÃO REFERENTE A	1.162.399,10	854.655,38
540 - TRANSFERÊNCIA DOS ESTADOS REFERENTE A	44.809,34	820,81
610 - CONTRIBUIÇÃO DE INTERVENÇÃO NO DOMÍNIO	82.715,91	68.093,98
620 - CONTRIBUIÇÃO PARA O CUSTEIO DO SERVIÇO DE	863.817,46	0,00
920 - RECURSOS DE OPERAÇÕES DE CRÉDITO	1.813,18	22,57
930 - RECURSOS DE ALIENAÇÃO DE BENS/ATIVOS	104.813,48	-344.457,13
940 - OUTRAS VINCULAÇÕES DE TRANSFERÊNCIAS	11.045,54	11.045,54
9401401 - TRANSFERÊNCIAS DA UNIÃO PARA AÇÕES	-217.456,91	-92.456,91
EMERGENCIAIS DESTINADAS AO SETOR CULTURAL		
9900000 - OUTROS RECURSOS VINCULADOS	-18.805,97	-18.806,37
<b>TOTAL DOS RECURSOS:</b>	<b>691.257,78</b>	<b>-1.682.618,67</b>

Página 3 de 3

### 3.3.2 RESULTADO DA DESPESA ORÇAMENTARIA

A Despesa consolidada empenhada no 3º Trimestre de 2021 conforme demonstrativo abaixo:

  
**SILVIO DOS SANTOS**  
 SECRETARIO MUNICIPAL DE CONTROLE INTERNO  
 DECRETO N 04/2021



**ESTADO DE SERGIPE**  
**PREFEITURA MUNICIPAL DE AQUIDABÃ**  
**SECRETARIA MUNICIPAL DE CONTROLE INTERNO**

**Despesa Orçamentária - Demonstrativo - Consolidado**

De 01/10/2021 à 31/12/2021

Especificação	Dotação Inicial	Crédito		Dotação Atualizada	Empenhos		Liquidações		Pagamentos		Saldos	
		Adição	Anulação		No Período	Acumulado	No Período	Acumulado	No Período	Acumulado	A Pagar	Disponível
01 - CÂMARA	2.078.000,00	10.000,00	10.000,00	2.078.000,00	29.973,71	1.729.569,80	300.415,14	1.567.954,44	284.576,29	1.546.115,59	183.454,21	348.430,20
01 - CÂMARA	2.078.000,00	10.000,00	10.000,00	2.078.000,00	29.973,71	1.729.569,80	300.415,14	1.567.954,44	284.576,29	1.546.115,59	183.454,21	348.430,20
MUNICÍPIO DE AQUIDABÃ	20.000,00	0,00	0,00	20.000,00	0,00	0,00	0,00	0,00	0,00	0,00	0,00	20.000,00
CONSTRUÇÃO E REFORMA DE BARRACÃO Nº 44905100	20.000,00	0,00	0,00	20.000,00	0,00	0,00	0,00	0,00	0,00	0,00	0,00	20.000,00
1309-AQUISIÇÃO DE EQUIPAMENTOS	15.000,00	3.000,00	0,00	18.000,00	0,00	16.919,00	0,00	16.919,00	0,00	16.919,00	0,00	1.081,00
44905200	15.000,00	3.000,00	0,00	18.000,00	0,00	16.919,00	0,00	16.919,00	0,00	16.919,00	0,00	1.081,00
2001- MANUTENÇÃO DE EQUIPAMENTOS	2.041.200,00	7.000,00	10.000,00	2.038.200,00	29.973,71	1.712.650,80	300.415,14	1.551.035,44	284.576,29	1.529.196,59	183.454,21	325.549,20
31900400	500,00	0,00	0,00	500,00	0,00	0,00	0,00	0,00	0,00	0,00	0,00	500,00
31901100	1.300.000,00	0,00	0,00	1.300.000,00	-8.457,59	1.199.871,78	201.888,82	1.103.496,25	201.888,82	1.103.496,25	96.375,53	100.128,22
10010000	286.000,00	0,00	0,00	286.000,00	-4.000,00	252.000,00	40.546,89	227.180,06	20.307,84	206.941,21	45.058,79	34.000,00
31901300	500,00	0,00	0,00	500,00	0,00	0,00	0,00	0,00	0,00	0,00	0,00	500,00
10010000-Outras	500,00	0,00	0,00	500,00	0,00	0,00	0,00	0,00	0,00	0,00	0,00	500,00
31903400	500,00	0,00	0,00	500,00	0,00	0,00	0,00	0,00	0,00	0,00	0,00	500,00
10010000-Outras	500,00	0,00	0,00	500,00	0,00	0,00	0,00	0,00	0,00	0,00	0,00	500,00
31909100	10.000,00	0,00	0,00	10.000,00	0,00	0,00	0,00	0,00	0,00	0,00	0,00	10.000,00
31908200	7.000,00	0,00	0,00	7.000,00	0,00	0,00	0,00	0,00	0,00	0,00	0,00	7.000,00
31909400	3.000,00	0,00	0,00	3.000,00	0,00	0,00	0,00	0,00	0,00	0,00	0,00	3.000,00
10010000	80.000,00	0,00	0,00	80.000,00	20.700,00	35.550,00	20.700,00	35.550,00	20.700,00	35.550,00	0,00	44.450,00
33901400	20.000,00	7.000,00	0,00	27.000,00	-2.160,68	18.457,04	1.876,39	13.563,47	1.876,39	13.563,47	4.893,57	8.542,96
33903000	5.000,00	0,00	0,00	5.000,00	0,00	0,00	0,00	0,00	0,00	0,00	0,00	5.000,00
10010000	165.000,00	0,00	0,00	165.000,00	0,00	132.000,00	21.000,00	115.500,00	27.000,00	115.500,00	16.500,00	33.000,00
33903500	10.000,00	0,00	0,00	10.000,00	0,00	3.700,00	0,00	3.700,00	0,00	3.700,00	0,00	6.300,00
10010000-Outras	500,00	0,00	0,00	500,00	0,00	0,00	0,00	0,00	0,00	0,00	0,00	500,00
33903800	100.000,00	0,00	10.000,00	90.000,00	21.891,98	50.551,98	11.083,24	33.165,66	9.483,24	31.585,66	18.996,32	39.448,02
10010000-Outras	45.000,00	0,00	0,00	45.000,00	0,00	20.520,00	3.320,00	18.860,00	3.320,00	18.860,00	1.690,00	24.480,00
33904000	500,00	0,00	0,00	500,00	0,00	0,00	0,00	0,00	0,00	0,00	0,00	500,00
10010000	500,00	0,00	0,00	500,00	0,00	0,00	0,00	0,00	0,00	0,00	0,00	500,00
33904600	5.000,00	0,00	0,00	5.000,00	0,00	0,00	0,00	0,00	0,00	0,00	0,00	5.000,00
10010000	1.000,00	0,00	0,00	1.000,00	0,00	0,00	0,00	0,00	0,00	0,00	0,00	1.000,00
33909200	1.000,00	0,00	0,00	1.000,00	0,00	0,00	0,00	0,00	0,00	0,00	0,00	1.000,00
33909300	1.000,00	0,00	0,00	1.000,00	0,00	0,00	0,00	0,00	0,00	0,00	0,00	1.000,00
10010000												

SILVIO DOS SANTOS  
 SECRETARIO MUNICIPAL DE CONTROLE INTERNO  
 DECRETO Nº 04/2021



**ESTADO DE SERGIPE**  
**PREFEITURA MUNICIPAL DE AQUIDABÃ**  
**SECRETARIA MUNICIPAL DE CONTROLE INTERNO**

46907100	700,00	0,00	0,00	700,00	0,00	0,00	0,00	0,00	0,00	0,00	0,00	700,00
10010000-												
<b>6390-CONCURSO</b>	<b>1.800,00</b>	<b>0,00</b>	<b>0,00</b>	<b>1.800,00</b>	<b>0,00</b>	<b>0,00</b>	<b>0,00</b>	<b>0,00</b>	<b>0,00</b>	<b>0,00</b>	<b>0,00</b>	<b>1.800,00</b>
PI												
33903000	300,00	0,00	0,00	300,00	0,00	0,00	0,00	0,00	0,00	0,00	0,00	300,00
33903500	500,00	0,00	0,00	500,00	0,00	0,00	0,00	0,00	0,00	0,00	0,00	500,00
33903600	500,00	0,00	0,00	500,00	0,00	0,00	0,00	0,00	0,00	0,00	0,00	500,00
10010000-Outros												
33903900	500,00	0,00	0,00	500,00	0,00	0,00	0,00	0,00	0,00	0,00	0,00	500,00
10010000-Outros												
<b>12000 -</b>	<b>12.204.850,00</b>	<b>10.764.556,14</b>	<b>8.357.894,88</b>	<b>14.611.511,26</b>	<b>2.949.270,38</b>	<b>14.601.600,69</b>	<b>4.433.928,14</b>	<b>14.574.865,16</b>	<b>4.481.096,40</b>	<b>14.270.627,42</b>	<b>330.973,27</b>	<b>9.910,57</b>
<b>SECRETARIA DE</b>												

Contabilis - Gestão Pública / / Chave do Filtro: CX4Q-P7P6-XMWM-FNS4-2QB8

Página 1 de 35

Especificação	Dotação Inicial	Crédito		Dotação Atualizada	Empenhos		Liquidações		Pagamentos		Saldos	
		Adição	Anulação		No Período	Acumulado	No Período	Acumulado	No Período	Acumulado	A Pagar	Disponível
12012 - FUNDO	12.204.850,00	10.764.556,14	8.357.894,88	14.611.511,26	2.949.270,38	14.601.600,69	4.433.928,14	14.574.865,16	4.481.096,40	14.270.627,42	330.973,27	9.910,57
1047-AQUISIÇÃO DE MOBILIÁRIOS, EQUIPAMENTOS E	21.500,00	778.524,33	800.024,33	0,00	0,00	0,00	0,00	0,00	0,00	0,00	0,00	0,00
44905200	500,00	534.329,33	534.829,33	0,00	0,00	0,00	0,00	0,00	0,00	0,00	0,00	0,00
44905200	500,00	0,00	500,00	0,00	0,00	0,00	0,00	0,00	0,00	0,00	0,00	0,00
44905200	500,00	0,00	500,00	0,00	0,00	0,00	0,00	0,00	0,00	0,00	0,00	0,00
44905200	19.500,00	244.185,00	263.695,00	0,00	0,00	0,00	0,00	0,00	0,00	0,00	0,00	0,00
44905200	500,00	0,00	500,00	0,00	0,00	0,00	0,00	0,00	0,00	0,00	0,00	0,00
1048-CONSTRUÇÃO, REFORMA E/OU	6.500,00	0,00	6.500,00	0,00	0,00	0,00	0,00	0,00	0,00	0,00	0,00	0,00
44905100	500,00	0,00	500,00	0,00	0,00	0,00	0,00	0,00	0,00	0,00	0,00	0,00
44905100	500,00	0,00	500,00	0,00	0,00	0,00	0,00	0,00	0,00	0,00	0,00	0,00
44905100	500,00	0,00	500,00	0,00	0,00	0,00	0,00	0,00	0,00	0,00	0,00	0,00
44905100	5.000,00	0,00	5.000,00	0,00	0,00	0,00	0,00	0,00	0,00	0,00	0,00	0,00
2037-MANUTENÇÃO E	4.078.850,00	3.563.248,53	1.867.962,53	5.774.136,00	2.009.696,93	5.765.977,93	2.172.690,81	6.753.534,93	2.234.671,07	6.680.667,06	75.310,57	8.158,07
31900400	600.000,00	848.202,57	200.000,00	1.248.202,57	489.605,57	1.248.125,57	490.555,44	1.248.125,57	480.555,44	1.248.125,57	0,00	77,00
31901100	1.800.000,00	1.315.849,98	277.566,41	2.838.283,57	1.133.139,60	2.831.005,57	1.151.435,30	2.831.005,57	1.134.035,30	2.809.392,57	21.613,00	7.278,00
12110000-												
31901300	528.000,00	0,00	451.721,96	76.278,04	-11.721,96	76.278,04	0,00	76.278,04	7.974,09	76.278,04	0,00	0,00
31901600	30.000,00	7.753,32	30.000,00	7.753,32	7.753,32	7.753,32	7.753,32	7.753,32	7.753,32	7.753,32	0,00	0,00
12110000-Outras												
31909200	2.500,00	0,00	2.500,00	0,00	0,00	0,00	0,00	0,00	0,00	0,00	0,00	0,00
31909400	500,00	0,00	500,00	0,00	0,00	0,00	0,00	0,00	0,00	0,00	0,00	0,00
12110000-												
33504300	500,00	0,00	500,00	0,00	0,00	0,00	0,00	0,00	0,00	0,00	0,00	0,00
33900800	500,00	0,00	500,00	0,00	0,00	0,00	0,00	0,00	0,00	0,00	0,00	0,00
33901400	4.000,00	2.900,00	3.820,00	3.080,00	1.360,00	3.080,00	1.360,00	3.080,00	1.360,00	2.780,00	300,00	0,00
33903000	280.000,00	602.153,62	208.253,68	673.899,94	332.400,76	673.899,94	332.400,78	673.899,94	328.803,78	670.302,92	3.587,02	0,00
33903200	110.000,00	14.737,03	64.000,00	60.737,03	0,00	60.737,03	0,00	60.737,03	40.017,03	60.737,03	0,00	0,00
33903500	100.000,00	124.700,00	24.000,00	200.700,00	0,00	200.700,00	79.500,00	191.300,00	120.800,00	185.300,00	15.400,00	0,00
33903600	15.000,00	0,00	8.097,50	6.902,50	0,00	6.902,50	0,00	6.902,50	0,00	6.902,50	0,00	0,00
12110000-Outros												
33903900	500.000,00	181.300,00	455.080,75	226.219,25	51.679,64	225.416,18	99.705,97	222.373,18	93.392,11	193.165,83	32.250,55	803,07
12110000-Outros												
33904000	10.000,00	16.500,00	10.000,00	16.500,00	0,00	16.500,00	4.500,00	16.500,00	4.500,00	16.000,00	1.500,00	0,00
12110000-Serviços												
33904900	90.000,00	5.200,00	31.933,12	63.266,88	5.480,00	63.266,88	5.480,00	63.266,88	5.480,00	62.616,88	650,00	0,00
12110000-Outros												
33905000												

SILVIO DOS SANTOS  
 SECRETARIO MUNICIPAL DE CONTROLE INTERNO  
 DECRETOM 04/2021





**ESTADO DE SERGIPE**  
**PREFEITURA MUNICIPAL DE AQUIDABÃ**  
**SECRETARIA MUNICIPAL DE CONTROLE INTERNO**

33909200	1.000,00	8.952,01	3.512,20	6.439,81	0,00	6.439,81	0,00	6.439,81	0,00	6.439,81	0,00	0,00
33909300	500,00	346.000,00	626,91	345.873,09	0,00	345.873,09	0,00	345.873,09	0,00	345.873,09	0,00	0,00
44905200	5.350,00	89.000,00	84.350,00	0,00	0,00	0,00	0,00	0,00	0,00	0,00	0,00	0,00
44905200	500,00	0,00	500,00	0,00	0,00	0,00	0,00	0,00	0,00	0,00	0,00	0,00
44905200	500,00	0,00	500,00	0,00	0,00	0,00	0,00	0,00	0,00	0,00	0,00	0,00
<b>2059-PROGRAMA NACIONAL DE MELHORIA DO</b>	<b>184.500,00</b>	<b>141.995,70</b>	<b>4.500,00</b>	<b>301.995,70</b>	<b>67.214,08</b>	<b>301.995,70</b>	<b>67.734,94</b>	<b>301.995,70</b>	<b>67.734,94</b>	<b>299.195,70</b>	<b>2.800,00</b>	<b>0,00</b>
31900400	500,00	0,00	500,00	0,00	0,00	0,00	0,00	0,00	0,00	0,00	0,00	
31901100	500,00	0,00	500,00	0,00	0,00	0,00	0,00	0,00	0,00	0,00	0,00	
12140000-												
12140000-												

Contabilis - Gestão Pública / / Chave do Filtro: CX4Q-P7P6-XMWM-FNS4-2QBB

Página 2 de 35

Especificação	Dotação Inicial	Crédito		Dotação Atualizada	Empenhos		Liquidações		Pagamentos		Saldos	
		Adição	Anulação		No Período	Acumulado	No Período	Acumulado	No Período	Acumulado	A Pagar	Disponível
31901300	500,00	0,00	500,00	0,00	0,00	0,00	0,00	0,00	0,00	0,00	0,00	0,00
31901800	160.000,00	141.995,70	0,00	301.995,70	67.214,08	301.995,70	67.734,94	301.995,70	67.734,94	299.195,70	2.800,00	0,00
12140000-Outras												
33900800	500,00	0,00	500,00	0,00	0,00	0,00	0,00	0,00	0,00	0,00	0,00	0,00
33901400	500,00	0,00	500,00	0,00	0,00	0,00	0,00	0,00	0,00	0,00	0,00	0,00
33903600	500,00	0,00	500,00	0,00	0,00	0,00	0,00	0,00	0,00	0,00	0,00	0,00
12140000-Outras												
33903900	500,00	0,00	500,00	0,00	0,00	0,00	0,00	0,00	0,00	0,00	0,00	0,00
12140000-Outras												
44905100	500,00	0,00	500,00	0,00	0,00	0,00	0,00	0,00	0,00	0,00	0,00	0,00
44905200	500,00	0,00	500,00	0,00	0,00	0,00	0,00	0,00	0,00	0,00	0,00	0,00
<b>2065-PAB FIXO</b>	<b>3.903.000,00</b>	<b>3.823.129,87</b>	<b>3.598.194,20</b>	<b>4.127.935,67</b>	<b>103.236,67</b>	<b>4.127.515,17</b>	<b>1.396.702,54</b>	<b>4.121.682,64</b>	<b>1.362.443,92</b>	<b>3.956.914,13</b>	<b>170.601,04</b>	<b>420,50</b>
31900400	500,00	22.000,00	580,00	21.920,00	0,00	21.920,00	0,00	21.920,00	0,00	21.920,00	0,00	0,00
31900400	343.000,00	55.360,78	166.381,55	231.979,23	55.360,78	231.979,23	55.360,78	231.979,23	55.360,78	231.979,23	0,00	0,00
31901100	500,00	0,00	500,00	0,00	0,00	0,00	0,00	0,00	0,00	0,00	0,00	0,00
12110000-												
31901100	500,00	11.500,00	500,00	11.500,00	11.500,00	11.500,00	11.500,00	11.500,00	11.500,00	11.500,00	0,00	0,00
12140000-												
31901300	500,00	0,00	500,00	0,00	0,00	0,00	0,00	0,00	0,00	0,00	0,00	0,00
31901300	74.000,00	0,00	74.000,00	0,00	0,00	0,00	0,00	0,00	0,00	0,00	0,00	0,00
31901800	500,00	0,00	500,00	0,00	0,00	0,00	0,00	0,00	0,00	0,00	0,00	0,00
12110000-Outras												
31901800	500,00	0,00	500,00	0,00	0,00	0,00	0,00	0,00	0,00	0,00	0,00	0,00
12140000-Outras												
31909200	500,00	0,00	500,00	0,00	0,00	0,00	0,00	0,00	0,00	0,00	0,00	0,00
31909400	500,00	0,00	500,00	0,00	0,00	0,00	0,00	0,00	0,00	0,00	0,00	0,00
12110000-												
33900800	500,00	0,00	500,00	0,00	0,00	0,00	0,00	0,00	0,00	0,00	0,00	0,00
33903000	2.000.000,00	1.820.753,11	1.414.473,82	2.408.279,29	321.018,65	2.406.279,29	699.352,53	2.406.279,19	608.739,36	2.271.117,35	135.161,94	0,00
33903600	70.000,00	0,00	2.826,56	67.173,44	0,00	67.173,44	24.315,00	66.773,44	24.965,00	66.773,44	400,00	0,00
12140000-Outras												
33903900	1.400.000,00	848.049,63	1.273.395,72	974.653,91	69.462,84	974.233,41	282.370,83	968.705,58	323.616,58	939.218,91	35.016,50	420,50
12140000-Outras												
33904000	500,00	0,00	500,00	0,00	0,00	0,00	0,00	0,00	0,00	0,00	0,00	0,00
12110000-												
33906300	500,00	0,00	500,00	0,00	0,00	0,00	0,00	0,00	0,00	0,00	0,00	0,00
44905100	500,00	0,00	500,00	0,00	0,00	0,00	0,00	0,00	0,00	0,00	0,00	0,00
44905200	10.000,00	1.065.466,35	661.036,55	414.429,80	287.932,00	414.429,80	323.803,40	414.425,20	328.262,20	414.405,20	24,60	0,00
<b>2066-SAÚDE DA FAMILIA</b>	<b>1.176.000,00</b>	<b>300.172,17</b>	<b>401.612,16</b>	<b>1.074.660,01</b>	<b>184.205,97</b>	<b>1.074.530,01</b>	<b>185.305,51</b>	<b>1.074.530,01</b>	<b>185.305,51</b>	<b>1.074.530,01</b>	<b>0,00</b>	<b>30,00</b>
31900400	500,00	29.000,00	1.145,17	28.354,83	0,00	28.354,83	0,00	28.354,83	0,00	28.354,83	0,00	0,00
31900400	600.000,00	179.386,45	100.000,00	679.386,45	138.920,25	679.356,45	139.845,75	679.356,45	139.845,75	679.356,45	0,00	30,00
12140000-												
12140000-												

SILVIO DOS SANTOS  
 SECRETARIA MUNICIPAL DE CONTROLE INTERNO  
 DECRETO N 04/2021







**ESTADO DE SERGIPE**  
**PREFEITURA MUNICIPAL DE AQUIDABÃ**  
**SECRETARIA MUNICIPAL DE CONTROLE INTERNO**

33903600 12140000- Outros Serviços de	500,00	0,00	500,00	0,00	0,00	0,00	0,00	0,00	0,00	0,00	0,00	0,00	0,00
33903900 12140000- Outros Serviços de	500,00	0,00	500,00	0,00	0,00	0,00	0,00	0,00	0,00	0,00	0,00	0,00	0,00
44905200 12110000- Material Permanente	500,00	0,00	500,00	0,00	0,00	0,00	0,00	0,00	0,00	0,00	0,00	0,00	0,00

Contabilis - Gestão Pública / / Chave do Filtro: CX4Q-P7P6-XMWM-FNS4-2QBB

Página 4 de 35

Especificação	Dotação Inicial	Crédito		Dotação Atualizada	Empenhos		Liquidações		Pagamentos		Saldos	
		Adição	Anulação		No Período	Acumulado	No Período	Acumulado	No Período	Acumulado	A Pagar	Disponível
<b>2070-PROGRAMA DE ASSISTENCIA</b>	<b>106.500,00</b>	<b>149.157,05</b>	<b>43.389,62</b>	<b>212.267,43</b>	<b>37.628,93</b>	<b>212.267,43</b>	<b>37.628,93</b>	<b>212.267,43</b>	<b>43.528,12</b>	<b>174.838,50</b>	<b>37.628,93</b>	<b>0,00</b>
33903000 12110000- Outros Serviços de	500,00	81.157,05	500,00	81.157,05	37.628,93	81.157,05	37.628,93	81.157,05	43.528,12	43.528,12	37.628,93	0,00
33903000 12140000- Outros Serviços de	5.000,00	0,00	5.000,00	0,00	0,00	0,00	0,00	0,00	0,00	0,00	0,00	0,00
33903200 12110000- Outros Serviços de	500,00	68.000,00	1.096,77	67.403,23	0,00	67.403,23	0,00	67.403,23	0,00	67.403,23	0,00	0,00
33903200 12140000- Outros Serviços de	100.000,00	0,00	36.292,85	63.707,15	0,00	63.707,15	0,00	63.707,15	0,00	63.707,15	0,00	0,00
44905200 12140000- Material Permanente	500,00	0,00	500,00	0,00	0,00	0,00	0,00	0,00	0,00	0,00	0,00	0,00
<b>2071-DEMAIS PROGRAMAS DO GOVERNO FEDERAL</b>	<b>73.500,00</b>	<b>262.000,00</b>	<b>254.500,00</b>	<b>81.000,00</b>	<b>6.000,00</b>	<b>81.000,00</b>	<b>24.000,00</b>	<b>81.000,00</b>	<b>18.000,00</b>	<b>75.000,00</b>	<b>6.000,00</b>	<b>0,00</b>
31900400 12110000- Outros Serviços de	500,00	0,00	500,00	0,00	0,00	0,00	0,00	0,00	0,00	0,00	0,00	0,00
31901100 12140000- Vencimentos e	500,00	0,00	500,00	0,00	0,00	0,00	0,00	0,00	0,00	0,00	0,00	0,00
31901300 12110000- Outros Serviços de	500,00	0,00	500,00	0,00	0,00	0,00	0,00	0,00	0,00	0,00	0,00	0,00
33903000 12110000- Outros Serviços de	500,00	0,00	500,00	0,00	0,00	0,00	0,00	0,00	0,00	0,00	0,00	0,00
33903000 12130000- Outros Serviços de	500,00	0,00	500,00	0,00	0,00	0,00	0,00	0,00	0,00	0,00	0,00	0,00
33903000 12140000- Outros Serviços de	500,00	0,00	500,00	0,00	0,00	0,00	0,00	0,00	0,00	0,00	0,00	0,00
33903000 12150000- Outros Serviços de	500,00	0,00	500,00	0,00	0,00	0,00	0,00	0,00	0,00	0,00	0,00	0,00
33903000 12200000- Outros Serviços de	500,00	0,00	500,00	0,00	0,00	0,00	0,00	0,00	0,00	0,00	0,00	0,00
33903200 12110000- Outros Serviços de	500,00	0,00	500,00	0,00	0,00	0,00	0,00	0,00	0,00	0,00	0,00	0,00
33903200 12130000- Outros Serviços de	500,00	0,00	500,00	0,00	0,00	0,00	0,00	0,00	0,00	0,00	0,00	0,00
33903200 12140000- Outros Serviços de	500,00	0,00	500,00	0,00	0,00	0,00	0,00	0,00	0,00	0,00	0,00	0,00
33903200 12200000- Outros Serviços de	500,00	0,00	500,00	0,00	0,00	0,00	0,00	0,00	0,00	0,00	0,00	0,00
33903600 12110000- Outros Serviços de	500,00	0,00	500,00	0,00	0,00	0,00	0,00	0,00	0,00	0,00	0,00	0,00
33903600 12130000- Outros Serviços de	500,00	0,00	500,00	0,00	0,00	0,00	0,00	0,00	0,00	0,00	0,00	0,00
33903600 12140000- Outros Serviços de	500,00	0,00	500,00	0,00	0,00	0,00	0,00	0,00	0,00	0,00	0,00	0,00
33903600 12150000- Outros Serviços de	500,00	0,00	500,00	0,00	0,00	0,00	0,00	0,00	0,00	0,00	0,00	0,00
33903600 12200000- Outros Serviços de	500,00	0,00	500,00	0,00	0,00	0,00	0,00	0,00	0,00	0,00	0,00	0,00
33903900 12110000- Outros Serviços de	500,00	0,00	500,00	0,00	0,00	0,00	0,00	0,00	0,00	0,00	0,00	0,00
33903900 12130000- Outros Serviços de	500,00	0,00	500,00	0,00	0,00	0,00	0,00	0,00	0,00	0,00	0,00	0,00
33903900 12140000- Outros Serviços de	500,00	0,00	500,00	0,00	0,00	0,00	0,00	0,00	0,00	0,00	0,00	0,00
33903900 12150000- Outros Serviços de	500,00	0,00	500,00	0,00	0,00	0,00	0,00	0,00	0,00	0,00	0,00	0,00
33903900 12200000- Outros Serviços de	500,00	0,00	500,00	0,00	0,00	0,00	0,00	0,00	0,00	0,00	0,00	0,00
33904800 12110000- Outros Auxílios	60.000,00	45.000,00	24.000,00	81.000,00	6.000,00	81.000,00	24.000,00	81.000,00	18.000,00	75.000,00	6.000,00	0,00
33904800 12140000- Outros Auxílios	500,00	0,00	500,00	0,00	0,00	0,00	0,00	0,00	0,00	0,00	0,00	0,00
44905200 12130000- Material Permanente	500,00	0,00	500,00	0,00	0,00	0,00	0,00	0,00	0,00	0,00	0,00	0,00
44905200 12140000- Material Permanente	500,00	217.000,00	217.500,00	0,00	0,00	0,00	0,00	0,00	0,00	0,00	0,00	0,00
44905200 12150000- Material Permanente	500,00	0,00	500,00	0,00	0,00	0,00	0,00	0,00	0,00	0,00	0,00	0,00

J. DOS SANTOS  
 SECRETARIO MUNICIPAL DE CONTROLE INTERNO  
 DECETO Nº 04/2021



**ESTADO DE SERGIPE**  
**PREFEITURA MUNICIPAL DE AQUIDABÃ**  
**SECRETARIA MUNICIPAL DE CONTROLE INTERNO**

Especificação	Dotação Inicial	Crédito		Dotação Atualizada	Empenhos		Liquidações		Pagamentos		Saldos	
		Adição	Anulação		No Período	Acumulado	No Período	Acumulado	No Período	Acumulado	A Passar	Disponível
44905200 12200000-	500,00	0,00	500,00	0,00	0,00	0,00	0,00	0,00	0,00	0,00	0,00	0,00
<b>2072-CENTRO DE</b>	<b>10.000,00</b>	<b>14.700,54</b>	<b>17.660,54</b>	<b>7.040,00</b>	<b>0,00</b>	<b>7.040,00</b>	<b>0,00</b>	<b>7.040,00</b>	<b>0,00</b>	<b>7.040,00</b>	<b>0,00</b>	<b>0,00</b>
31900400 12110000-	500,00	7.500,00	960,00	7.040,00	0,00	7.040,00	0,00	7.040,00	0,00	7.040,00	0,00	0,00
31900400 12130000-	500,00	0,00	500,00	0,00	0,00	0,00	0,00	0,00	0,00	0,00	0,00	0,00
31901100 12110000-	500,00	0,00	500,00	0,00	0,00	0,00	0,00	0,00	0,00	0,00	0,00	0,00
Vencimentos e												
31901100 12130000-	500,00	0,00	500,00	0,00	0,00	0,00	0,00	0,00	0,00	0,00	0,00	0,00
Vencimentos e												
31901100 12140000-	500,00	0,00	500,00	0,00	0,00	0,00	0,00	0,00	0,00	0,00	0,00	0,00
Vencimentos e												
31901300 12110000-	500,00	0,00	500,00	0,00	0,00	0,00	0,00	0,00	0,00	0,00	0,00	0,00
31901300 12130000-	500,00	0,00	500,00	0,00	0,00	0,00	0,00	0,00	0,00	0,00	0,00	0,00
31901300 12140000-	500,00	0,00	500,00	0,00	0,00	0,00	0,00	0,00	0,00	0,00	0,00	0,00
33903000 12110000-	500,00	0,00	500,00	0,00	0,00	0,00	0,00	0,00	0,00	0,00	0,00	0,00
33903000 12130000-	500,00	0,00	500,00	0,00	0,00	0,00	0,00	0,00	0,00	0,00	0,00	0,00
33903000 12140000-	500,00	7.200,54	7.700,54	0,00	0,00	0,00	0,00	0,00	0,00	0,00	0,00	0,00
33903600 12110000-	500,00	0,00	500,00	0,00	0,00	0,00	0,00	0,00	0,00	0,00	0,00	0,00
Outros Serviços de												
33903600 12130000-	500,00	0,00	500,00	0,00	0,00	0,00	0,00	0,00	0,00	0,00	0,00	0,00
Outros Serviços de												
33903600 12140000-	500,00	0,00	500,00	0,00	0,00	0,00	0,00	0,00	0,00	0,00	0,00	0,00
Outros Serviços de												
33903900 12110000-	500,00	0,00	500,00	0,00	0,00	0,00	0,00	0,00	0,00	0,00	0,00	0,00
Outros Serviços de												
33903900 12130000-	500,00	0,00	500,00	0,00	0,00	0,00	0,00	0,00	0,00	0,00	0,00	0,00
Outros Serviços de												
33903900 12140000-	500,00	0,00	500,00	0,00	0,00	0,00	0,00	0,00	0,00	0,00	0,00	0,00
Outros Serviços de												
44905200 12110000-	500,00	0,00	500,00	0,00	0,00	0,00	0,00	0,00	0,00	0,00	0,00	0,00
44905200 12130000-	500,00	0,00	500,00	0,00	0,00	0,00	0,00	0,00	0,00	0,00	0,00	0,00
44905200 12140000-	500,00	0,00	500,00	0,00	0,00	0,00	0,00	0,00	0,00	0,00	0,00	0,00
<b>2078-CONCURSO</b>	<b>2.500,00</b>	<b>0,00</b>	<b>2.500,00</b>	<b>0,00</b>	<b>0,00</b>	<b>0,00</b>	<b>0,00</b>	<b>0,00</b>	<b>0,00</b>	<b>0,00</b>	<b>0,00</b>	<b>0,00</b>
<b>P</b> 33903000 12110000-	<b>500,00</b>	<b>0,00</b>	<b>500,00</b>	<b>0,00</b>	<b>0,00</b>	<b>0,00</b>	<b>0,00</b>	<b>0,00</b>	<b>0,00</b>	<b>0,00</b>	<b>0,00</b>	<b>0,00</b>
Material de Consumo												
33903500 12110000-	500,00	0,00	500,00	0,00	0,00	0,00	0,00	0,00	0,00	0,00	0,00	0,00
33903600 12110000-	500,00	0,00	500,00	0,00	0,00	0,00	0,00	0,00	0,00	0,00	0,00	0,00
Outros Serviços de												
33903900 12110000-	500,00	0,00	500,00	0,00	0,00	0,00	0,00	0,00	0,00	0,00	0,00	0,00
Outros Serviços de												
44905200 12110000-	500,00	0,00	500,00	0,00	0,00	0,00	0,00	0,00	0,00	0,00	0,00	0,00
<b>6300-MANUTENÇÃO DOS</b>	<b>4.000,00</b>	<b>0,00</b>	<b>4.000,00</b>	<b>0,00</b>	<b>0,00</b>	<b>0,00</b>	<b>0,00</b>	<b>0,00</b>	<b>0,00</b>	<b>0,00</b>	<b>0,00</b>	<b>0,00</b>
<b>CONSELHOS</b>												
<b>S</b> 33901400 12110000-	<b>500,00</b>	<b>0,00</b>	<b>500,00</b>	<b>0,00</b>	<b>0,00</b>	<b>0,00</b>	<b>0,00</b>	<b>0,00</b>	<b>0,00</b>	<b>0,00</b>	<b>0,00</b>	<b>0,00</b>
33903000 12110000-	500,00	0,00	500,00	0,00	0,00	0,00	0,00	0,00	0,00	0,00	0,00	0,00
33903300 12110000-	500,00	0,00	500,00	0,00	0,00	0,00	0,00	0,00	0,00	0,00	0,00	0,00
Passagens e Despesas												
33903500 12110000-	500,00	0,00	500,00	0,00	0,00	0,00	0,00	0,00	0,00	0,00	0,00	0,00
33903600 12110000-	500,00	0,00	500,00	0,00	0,00	0,00	0,00	0,00	0,00	0,00	0,00	0,00
Outros Serviços de												
33903900 12110000-	500,00	0,00	500,00	0,00	0,00	0,00	0,00	0,00	0,00	0,00	0,00	0,00
Outros Serviços de												
33904000 12110000-	500,00	0,00	500,00	0,00	0,00	0,00	0,00	0,00	0,00	0,00	0,00	0,00
Serviços de Tecnologia												
44905200 12110000-	500,00	0,00	500,00	0,00	0,00	0,00	0,00	0,00	0,00	0,00	0,00	0,00

Contabilis - Gestão Pública / / Chave do Filtro: CX4Q-P7P6-XMVM-FNS4-2QBB

Página 6 de 35

Especificação	Dotação	Crédito	Dotação	Empenhos	Liquidações	Pagamentos	Saldos
---------------	---------	---------	---------	----------	-------------	------------	--------

**SILVIO DOS SANTOS**  
**SECRETARIO MUNICIPAL DE CONTROLE INTERNO**  
**DECRETO N.º 04/2021**





**ESTADO DE SERGIPE**  
**PREFEITURA MUNICIPAL DE AQUIDABÃ**  
**SECRETARIA MUNICIPAL DE CONTROLE INTERNO**

	Inicial		Atualizada		No Período		Acumulado		No Período		Acumulado		A Pagar	Disponível
	Adição	Anulação												
<b>6323-PISO FIXO DA</b>	<b>106.000,00</b>	<b>0,00</b>	<b>65.975,00</b>	<b>40.025,00</b>	<b>0,00</b>	<b>40.025,00</b>	<b>0,00</b>	<b>40.025,00</b>	<b>0,00</b>	<b>40.025,00</b>	<b>0,00</b>	<b>40.025,00</b>	<b>0,00</b>	<b>0,00</b>
VI 31900400 12110000- Contratação De	500,00	0,00	500,00	0,00	0,00	0,00	0,00	0,00	0,00	0,00	0,00	0,00	0,00	0,00
31900400 12140000- Vencimentos e	80.000,00	0,00	39.975,00	40.025,00	0,00	40.025,00	0,00	40.025,00	0,00	40.025,00	0,00	40.025,00	0,00	0,00
31901100 12110000- Vencimentos e	500,00	0,00	500,00	0,00	0,00	0,00	0,00	0,00	0,00	0,00	0,00	0,00	0,00	0,00
31901100 12140000- Vencimentos e	500,00	0,00	500,00	0,00	0,00	0,00	0,00	0,00	0,00	0,00	0,00	0,00	0,00	0,00
31901300 12110000- Indenizações e	500,00	0,00	500,00	0,00	0,00	0,00	0,00	0,00	0,00	0,00	0,00	0,00	0,00	0,00
31901300 12140000- Indenizações e	18.000,00	0,00	18.000,00	0,00	0,00	0,00	0,00	0,00	0,00	0,00	0,00	0,00	0,00	0,00
31909400 12140000- Outros Serviços de	500,00	0,00	500,00	0,00	0,00	0,00	0,00	0,00	0,00	0,00	0,00	0,00	0,00	0,00
33900800 12140000- Outros Serviços de	500,00	0,00	500,00	0,00	0,00	0,00	0,00	0,00	0,00	0,00	0,00	0,00	0,00	0,00
33901400 12140000- Outros Serviços de	500,00	0,00	500,00	0,00	0,00	0,00	0,00	0,00	0,00	0,00	0,00	0,00	0,00	0,00
33903000 12140000- Outros Serviços de	2.000,00	0,00	2.000,00	0,00	0,00	0,00	0,00	0,00	0,00	0,00	0,00	0,00	0,00	0,00
33903600 12140000- Outros Serviços de	500,00	0,00	500,00	0,00	0,00	0,00	0,00	0,00	0,00	0,00	0,00	0,00	0,00	0,00
33903900 12140000- Outros Serviços de	500,00	0,00	500,00	0,00	0,00	0,00	0,00	0,00	0,00	0,00	0,00	0,00	0,00	0,00
33904000 12140000- Outros Serviços de	500,00	0,00	500,00	0,00	0,00	0,00	0,00	0,00	0,00	0,00	0,00	0,00	0,00	0,00
33909300 12140000- Outros Serviços de	500,00	0,00	500,00	0,00	0,00	0,00	0,00	0,00	0,00	0,00	0,00	0,00	0,00	0,00
44905200 12140000- Outros Serviços de	500,00	0,00	500,00	0,00	0,00	0,00	0,00	0,00	0,00	0,00	0,00	0,00	0,00	0,00
<b>6324-PISO FIXO DA</b>	<b>31.500,00</b>	<b>53.320,00</b>	<b>34.380,00</b>	<b>50.440,00</b>	<b>42.520,00</b>	<b>50.440,00</b>	<b>42.520,00</b>	<b>50.440,00</b>	<b>42.520,00</b>	<b>50.440,00</b>	<b>42.520,00</b>	<b>50.440,00</b>	<b>0,00</b>	<b>0,00</b>
VI 31900400 12110000- Contratação De	500,00	6.000,00	580,00	7.920,00	0,00	7.920,00	0,00	7.920,00	0,00	7.920,00	0,00	7.920,00	0,00	0,00
31900400 12140000- Vencimentos e	1.000,00	7.920,00	1.000,00	7.920,00	7.920,00	7.920,00	7.920,00	7.920,00	7.920,00	7.920,00	7.920,00	7.920,00	0,00	0,00
31901100 12110000- Vencimentos e	500,00	0,00	500,00	0,00	0,00	0,00	0,00	0,00	0,00	0,00	0,00	0,00	0,00	0,00
31901100 12140000- Vencimentos e	500,00	0,00	500,00	0,00	0,00	0,00	0,00	0,00	0,00	0,00	0,00	0,00	0,00	0,00
31901300 12110000- Indenizações e	500,00	0,00	500,00	0,00	0,00	0,00	0,00	0,00	0,00	0,00	0,00	0,00	0,00	0,00
31901300 12140000- Indenizações e	10.000,00	0,00	10.000,00	0,00	0,00	0,00	0,00	0,00	0,00	0,00	0,00	0,00	0,00	0,00
31901600 12140000- Outras Despesas	500,00	0,00	500,00	0,00	0,00	0,00	0,00	0,00	0,00	0,00	0,00	0,00	0,00	0,00
31909200 12140000- Outras Despesas	500,00	0,00	500,00	0,00	0,00	0,00	0,00	0,00	0,00	0,00	0,00	0,00	0,00	0,00
33901400 12140000- Outros Serviços de	1.000,00	0,00	1.000,00	0,00	0,00	0,00	0,00	0,00	0,00	0,00	0,00	0,00	0,00	0,00
33903000 12140000- Outros Serviços de	10.000,00	0,00	10.000,00	0,00	0,00	0,00	0,00	0,00	0,00	0,00	0,00	0,00	0,00	0,00
33903600 12140000- Outros Serviços de	500,00	0,00	500,00	0,00	0,00	0,00	0,00	0,00	0,00	0,00	0,00	0,00	0,00	0,00
33903900 12140000- Outros Serviços de	5.000,00	0,00	5.000,00	0,00	0,00	0,00	0,00	0,00	0,00	0,00	0,00	0,00	0,00	0,00
44905200 12110000- Outros Serviços de	500,00	0,00	500,00	0,00	0,00	0,00	0,00	0,00	0,00	0,00	0,00	0,00	0,00	0,00
44905200 12140000- Outros Serviços de	500,00	37.400,00	3.300,00	34.600,00	34.600,00	34.600,00	34.600,00	34.600,00	34.600,00	34.600,00	34.600,00	34.600,00	0,00	0,00
<b>6325-TETO MUNICIPAL DA MEDIA E ALTA COMPLEXIDADE</b>	<b>904.500,00</b>	<b>721.816,27</b>	<b>659.368,65</b>	<b>966.947,62</b>	<b>208.730,27</b>	<b>966.947,62</b>	<b>210.191,27</b>	<b>966.947,62</b>	<b>222.288,40</b>	<b>966.947,62</b>	<b>222.288,40</b>	<b>966.947,62</b>	<b>15.608,73</b>	<b>0,00</b>
AI 31900400 12110000- Contratação De	500,00	0,00	500,00	0,00	0,00	0,00	0,00	0,00	0,00	0,00	0,00	0,00	0,00	0,00
31900400 12140000- Vencimentos e	140.000,00	16.180,00	66.436,13	89.743,87	16.180,00	89.743,87	16.180,00	89.743,87	16.180,00	89.743,87	16.180,00	89.743,87	0,00	0,00
31901100 12140000- Vencimentos e	20.000,00	3.969,00	4.713,50	19.255,50	1.969,00	19.255,50	1.969,00	19.255,50	1.969,00	19.255,50	1.969,00	19.255,50	0,00	0,00
31901300 12110000- Indenizações e	500,00	0,00	500,00	0,00	0,00	0,00	0,00	0,00	0,00	0,00	0,00	0,00	0,00	0,00
31901300 12140000- Indenizações e	35.000,00	0,00	35.000,00	0,00	0,00	0,00	0,00	0,00	0,00	0,00	0,00	0,00	0,00	0,00

  
**SILVIO DOS SANTOS**  
 SECRETARIO MUNICIPAL DE CONTROLE INTERNO  
 DECRETO N 04/2021





**ESTADO DE SERGIPE**  
**PREFEITURA MUNICIPAL DE AQUIDABÃ**  
**SECRETARIA MUNICIPAL DE CONTROLE INTERNO**

Especificação	Dotação Inicial	Crédito		Dotação Atualizada	Empenhos		Liquidações		Pagamentos		Saldos	
		Adição	Anulação		No Período	Acumulado	No Período	Acumulado	No Período	Acumulado	A Pagar	Disponível
31901600 12140000- Outras Despesas	500,00	0,00	500,00	0,00	0,00	0,00	0,00	0,00	0,00	0,00	0,00	0,00
31909200 12140000-	500,00	0,00	500,00	0,00	0,00	0,00	0,00	0,00	0,00	0,00	0,00	0,00
31909400 12140000- Indenizações e	500,00	0,00	500,00	0,00	0,00	0,00	0,00	0,00	0,00	0,00	0,00	0,00
33903000 12110000-	500,00	0,00	500,00	0,00	0,00	0,00	0,00	0,00	0,00	0,00	0,00	0,00
33903600 12110000- Outros Serviços de	500,00	0,00	500,00	0,00	0,00	0,00	0,00	0,00	0,00	0,00	0,00	0,00
33903600 12140000- Outros Serviços de	500,00	0,00	500,00	0,00	0,00	0,00	0,00	0,00	0,00	0,00	0,00	0,00
33903900 12140000- Outros Serviços de	600.000,00	631.313,00	460.958,02	770.354,98	168.227,00	770.354,98	169.688,00	770.354,98	181.030,00	755.218,72	15.136,26	0,00
33904000 12140000- Serviços de Tecnologia	2.000,00	0,00	2.000,00	0,00	0,00	0,00	0,00	0,00	0,00	0,00	0,00	0,00
33904800 12110000- Outros Auxílios	2.000,00	48.000,00	19.544,80	30.455,20	0,00	30.455,20	0,00	30.455,20	725,40	30.374,20	81,00	0,00
33904800 12140000- Outros Auxílios	100.000,00	22.354,27	65.216,20	57.138,07	22.354,27	57.138,07	22.354,27	57.138,07	22.384,00	56.748,60	389,47	0,00
33909200 12140000-	500,00	0,00	500,00	0,00	0,00	0,00	0,00	0,00	0,00	0,00	0,00	0,00
33909300 12140000-	500,00	0,00	500,00	0,00	0,00	0,00	0,00	0,00	0,00	0,00	0,00	0,00
44905200 12140000-	500,00	0,00	500,00	0,00	0,00	0,00	0,00	0,00	0,00	0,00	0,00	0,00
<b>6340-IMPLANTAÇÃO DE PROJETOS DE ACESSIBILIDADES</b>	<b>500,00</b>	<b>0,00</b>	<b>500,00</b>	<b>0,00</b>	<b>0,00</b>	<b>0,00</b>	<b>0,00</b>	<b>0,00</b>	<b>0,00</b>	<b>0,00</b>	<b>0,00</b>	<b>0,00</b>
B144905100 12110000-	500,00	0,00	500,00	0,00	0,00	0,00	0,00	0,00	0,00	0,00	0,00	0,00
<b>6352-PROGRAMA MAIS</b>	<b>2.000,00</b>	<b>0,00</b>	<b>2.000,00</b>	<b>0,00</b>	<b>0,00</b>	<b>0,00</b>	<b>0,00</b>	<b>0,00</b>	<b>0,00</b>	<b>0,00</b>	<b>0,00</b>	<b>0,00</b>
M131900400 12110000- Vencimentos e	500,00	0,00	500,00	0,00	0,00	0,00	0,00	0,00	0,00	0,00	0,00	0,00
31901100 12110000- Vencimentos e	500,00	0,00	500,00	0,00	0,00	0,00	0,00	0,00	0,00	0,00	0,00	0,00
31901300 12110000-	500,00	0,00	500,00	0,00	0,00	0,00	0,00	0,00	0,00	0,00	0,00	0,00
33904200 12110000-	500,00	0,00	500,00	0,00	0,00	0,00	0,00	0,00	0,00	0,00	0,00	0,00
<b>6365-MANUTENÇÃO DO CONSELHO MUNICIPAL</b>	<b>3.500,00</b>	<b>0,00</b>	<b>3.500,00</b>	<b>0,00</b>	<b>0,00</b>	<b>0,00</b>	<b>0,00</b>	<b>0,00</b>	<b>0,00</b>	<b>0,00</b>	<b>0,00</b>	<b>0,00</b>
D131901100 12110000- Vencimentos e	500,00	0,00	500,00	0,00	0,00	0,00	0,00	0,00	0,00	0,00	0,00	0,00
31901300 12110000-	500,00	0,00	500,00	0,00	0,00	0,00	0,00	0,00	0,00	0,00	0,00	0,00
33901400 12110000-	500,00	0,00	500,00	0,00	0,00	0,00	0,00	0,00	0,00	0,00	0,00	0,00
33903000 12110000-	500,00	0,00	500,00	0,00	0,00	0,00	0,00	0,00	0,00	0,00	0,00	0,00
33903600 12110000- Outros Serviços de	500,00	0,00	500,00	0,00	0,00	0,00	0,00	0,00	0,00	0,00	0,00	0,00
33903900 12110000- Outros Serviços de	500,00	0,00	500,00	0,00	0,00	0,00	0,00	0,00	0,00	0,00	0,00	0,00
44905200 12110000-	500,00	0,00	500,00	0,00	0,00	0,00	0,00	0,00	0,00	0,00	0,00	0,00
<b>6368-CONSÓRCIO</b>	<b>500,00</b>	<b>0,00</b>	<b>500,00</b>	<b>0,00</b>	<b>0,00</b>	<b>0,00</b>	<b>0,00</b>	<b>0,00</b>	<b>0,00</b>	<b>0,00</b>	<b>0,00</b>	<b>0,00</b>
P133717000 12110000- Transferência a	500,00	0,00	500,00	0,00	0,00	0,00	0,00	0,00	0,00	0,00	0,00	0,00
Conseário Público												
<b>6370-MANUTENÇÃO DO NÚCLEO DE APOIO A</b>	<b>4.000,00</b>	<b>0,00</b>	<b>4.000,00</b>	<b>0,00</b>	<b>0,00</b>	<b>0,00</b>	<b>0,00</b>	<b>0,00</b>	<b>0,00</b>	<b>0,00</b>	<b>0,00</b>	<b>0,00</b>
S131900400 12140000-	500,00	0,00	500,00	0,00	0,00	0,00	0,00	0,00	0,00	0,00	0,00	0,00
31901100 12140000- Vencimentos e	500,00	0,00	500,00	0,00	0,00	0,00	0,00	0,00	0,00	0,00	0,00	0,00
Vencimentos fixos - Pessoal CIVIL												

**SILVIO DOS SANTOS**  
SECRETÁRIO MUNICIPAL DE CONTROLE INTERNO  
DECRETO N° 04/2021



**ESTADO DE SERGIPE**  
**PREFEITURA MUNICIPAL DE AQUIDABÃ**  
**SECRETARIA MUNICIPAL DE CONTROLE INTERNO**

31901300 12140000- 500,00 0,00 500,00 0,00 0,00 0,00 0,00 0,00 0,00 0,00 0,00 0,00

Especificação	Dotação Inicial	Crédito		Dotação Atualizada	Empenhos		Liquidações		Pagamentos		Saldos	
		Adição	Anulação		No Período	Acumulado	No Período	Acumulado	No Período	Acumulado	A Pagar	Disponível
33901400 12140000-	500,00	0,00	500,00	0,00	0,00	0,00	0,00	0,00	0,00	0,00	0,00	0,00
33903000 12140000-	500,00	0,00	500,00	0,00	0,00	0,00	0,00	0,00	0,00	0,00	0,00	0,00
33903600 12140000-	500,00	0,00	500,00	0,00	0,00	0,00	0,00	0,00	0,00	0,00	0,00	0,00
Outros Serviços de												
33903900 12140000-	500,00	0,00	500,00	0,00	0,00	0,00	0,00	0,00	0,00	0,00	0,00	0,00
Outros Serviços de												
44905200 12140000-	500,00	0,00	500,00	0,00	0,00	0,00	0,00	0,00	0,00	0,00	0,00	0,00
<b>6405-PROGRAMA</b>	<b>3.500,00</b>	<b>0,00</b>	<b>3.500,00</b>	<b>0,00</b>	<b>0,00</b>	<b>0,00</b>	<b>0,00</b>	<b>0,00</b>	<b>0,00</b>	<b>0,00</b>	<b>0,00</b>	<b>0,00</b>
<b>VIVER BEM,</b>												
<b>ENXERGAR MELHOR,</b>												
31900400 12110000-	500,00	0,00	500,00	0,00	0,00	0,00	0,00	0,00	0,00	0,00	0,00	0,00
31901300 12110000-	500,00	0,00	500,00	0,00	0,00	0,00	0,00	0,00	0,00	0,00	0,00	0,00
33903000 12110000-	500,00	0,00	500,00	0,00	0,00	0,00	0,00	0,00	0,00	0,00	0,00	0,00
33903200 12110000-	500,00	0,00	500,00	0,00	0,00	0,00	0,00	0,00	0,00	0,00	0,00	0,00
33903600 12110000-	500,00	0,00	500,00	0,00	0,00	0,00	0,00	0,00	0,00	0,00	0,00	0,00
Outros Serviços de												
33904800 12110000-	500,00	0,00	500,00	0,00	0,00	0,00	0,00	0,00	0,00	0,00	0,00	0,00
Outros Auxílios												
44905200 12110000-	500,00	0,00	500,00	0,00	0,00	0,00	0,00	0,00	0,00	0,00	0,00	0,00
<b>6443-CONSTRUÇÃO</b>	<b>32.000,00</b>	<b>32.000,00</b>	<b>64.000,00</b>	<b>0,00</b>	<b>0,00</b>	<b>0,00</b>	<b>0,00</b>	<b>0,00</b>	<b>0,00</b>	<b>0,00</b>	<b>0,00</b>	<b>0,00</b>
44905100 12110000-	10.000,00	0,00	10.000,00	0,00	0,00	0,00	0,00	0,00	0,00	0,00	0,00	0,00
Obra e Instalação												
44905100 12130000-	1.000,00	0,00	1.000,00	0,00	0,00	0,00	0,00	0,00	0,00	0,00	0,00	0,00
44905100 12140000-	500,00	32.000,00	32.500,00	0,00	0,00	0,00	0,00	0,00	0,00	0,00	0,00	0,00
44905100 12150000-	20.000,00	0,00	20.000,00	0,00	0,00	0,00	0,00	0,00	0,00	0,00	0,00	0,00
44905100 12200000-	500,00	0,00	500,00	0,00	0,00	0,00	0,00	0,00	0,00	0,00	0,00	0,00
<b>6500-</b>	<b>6.000,00</b>	<b>556.861,54</b>	<b>20.229,50</b>	<b>542.632,04</b>	<b>74.882,75</b>	<b>542.632,04</b>	<b>80.084,50</b>	<b>534.272,04</b>	<b>107.534,88</b>	<b>619.606,04</b>	<b>23.026,00</b>	<b>0,00</b>
31900400 12149919-	500,00	363.185,04	0,00	363.685,04	48.870,75	363.685,04	50.807,50	363.685,04	50.807,50	363.685,04	0,00	0,00
Passagem de												
31901100 12149919-	500,00	0,00	500,00	0,00	0,00	0,00	0,00	0,00	0,00	0,00	0,00	0,00
Vencimentos a												
31901300 12149919-	500,00	0,00	500,00	0,00	0,00	0,00	0,00	0,00	0,00	0,00	0,00	0,00
31909200 12149919-	500,00	0,00	500,00	0,00	0,00	0,00	0,00	0,00	0,00	0,00	0,00	0,00
31909300 12149919-	500,00	0,00	500,00	0,00	0,00	0,00	0,00	0,00	0,00	0,00	0,00	0,00
33903000 12149919-	500,00	127.652,00	15.864,50	112.287,50	16.652,00	112.287,50	23.477,00	112.287,50	47.927,30	97.621,50	14.666,00	0,00
33903200 12149919-	500,00	0,00	500,00	0,00	0,00	0,00	0,00	0,00	0,00	0,00	0,00	0,00
33903600 12149919-	500,00	17.500,00	0,00	18.000,00	0,00	18.000,00	6.000,00	18.000,00	9.000,00	18.000,00	0,00	0,00
Outros Serviços de												
33903900 12149919-	500,00	23.524,50	0,00	24.024,50	8.360,00	24.024,50	0,00	15.664,50	0,00	15.664,50	8.360,00	0,00
Outros Serviços de												
33909200 12149919-	500,00	0,00	500,00	0,00	0,00	0,00	0,00	0,00	0,00	0,00	0,00	0,00
33909300 12149919-	500,00	0,00	500,00	0,00	0,00	0,00	0,00	0,00	0,00	0,00	0,00	0,00
44905200 12149919-	500,00	25.000,00	865,00	24.635,00	0,00	24.635,00	0,00	24.635,00	0,00	24.635,00	0,00	0,00
<b>13000 - SECRETARIA MUNICIPAL DE</b>	<b>3.091.300,00</b>	<b>1.799.166,29</b>	<b>2.233.084,45</b>	<b>2.657.381,84</b>	<b>539.295,65</b>	<b>2.657.381,84</b>	<b>771.871,56</b>	<b>2.633.279,84</b>	<b>828.791,74</b>	<b>2.581.327,79</b>	<b>96.054,11</b>	<b>0,00</b>
<b>13021 - FUNDO</b>	<b>3.081.800,00</b>	<b>1.799.166,29</b>	<b>2.233.584,45</b>	<b>2.657.381,84</b>	<b>539.295,65</b>	<b>2.657.381,84</b>	<b>771.871,56</b>	<b>2.633.279,84</b>	<b>828.791,74</b>	<b>2.581.327,79</b>	<b>96.054,11</b>	<b>0,00</b>
<b>1050-AQUISIÇÃO DE MOBILIÁRIOS, EQUIPAMENTOS E</b>	<b>2.400,00</b>	<b>0,00</b>	<b>2.400,00</b>	<b>0,00</b>	<b>0,00</b>	<b>0,00</b>	<b>0,00</b>	<b>0,00</b>	<b>0,00</b>	<b>0,00</b>	<b>0,00</b>	<b>0,00</b>
44905200 10010000-	1.000,00	0,00	1.000,00	0,00	0,00	0,00	0,00	0,00	0,00	0,00	0,00	0,00
44905200 13120000-	1.000,00	0,00	1.000,00	0,00	0,00	0,00	0,00	0,00	0,00	0,00	0,00	0,00
44905200 13900000-	400,00	0,00	400,00	0,00	0,00	0,00	0,00	0,00	0,00	0,00	0,00	0,00

SILVIO DOS SANTOS  
SECRETARIO MUNICIPAL DE CONTROLE INTERNO  
DECRETO N. 04/2021



**ESTADO DE SERGIPE**  
**PREFEITURA MUNICIPAL DE AQUIDABÃ**  
**SECRETARIA MUNICIPAL DE CONTROLE INTERNO**

Especificação	Dotação Inicial	Crédito		Dotação Atualizada	Empenhos		Liquidações		Pagamentos		Saldos	
		Adição	Anulação		No Período	Acumulado	No Período	Acumulado	No Período	Acumulado	A Pagar	Disponível
1068-IMPLANTAÇÃO DE PROJETO DE ACESSIBILIDADE	1.500,00	0,00	1.500,00	0,00	0,00	0,00	0,00	0,00	0,00	0,00	0,00	0,00
44905100 10010000-	500,00	0,00	500,00	0,00	0,00	0,00	0,00	0,00	0,00	0,00	0,00	0,00
44905100 13120000-	500,00	0,00	500,00	0,00	0,00	0,00	0,00	0,00	0,00	0,00	0,00	0,00
44905100 13900000-	500,00	0,00	500,00	0,00	0,00	0,00	0,00	0,00	0,00	0,00	0,00	0,00
<b>2038-MANUTENÇÃO DO FUNDO MUNICIPAL</b>	<b>1.448.400,00</b>	<b>623.076,78</b>	<b>643.324,53</b>	<b>1.428.152,25</b>	<b>350.200,24</b>	<b>1.428.152,25</b>	<b>480.065,85</b>	<b>1.428.151,25</b>	<b>510.767,23</b>	<b>1.399.780,22</b>	<b>28.372,03</b>	<b>0,00</b>
31900400 10010000-	200.000,00	145.701,14	60.000,00	285.701,14	89.468,21	285.701,14	89.823,00	285.701,14	89.823,00	285.701,14	0,00	0,00
31901100 10010000- Vencimentos e	600.000,00	212.847,71	136.331,98	676.515,73	205.660,46	676.515,73	206.078,79	676.515,73	206.078,79	676.515,73	0,00	0,00
31901300 10010000-	176.000,00	0,00	161.029,97	14.970,03	-5.029,97	14.970,03	1.623,34	14.970,03	1.623,34	14.970,03	0,00	0,00
31901600 10010000- Outras Despesas	500,00	2.660,00	960,00	2.200,00	660,00	2.200,00	660,00	2.200,00	660,00	2.200,00	0,00	0,00
31903400 10010000- Outras Desp. de	500,00	0,00	500,00	0,00	0,00	0,00	0,00	0,00	0,00	0,00	0,00	0,00
31909200 10010000-	500,00	0,00	500,00	0,00	0,00	0,00	0,00	0,00	0,00	0,00	0,00	0,00
31909400 10010000- Indenizações e	500,00	0,00	500,00	0,00	0,00	0,00	0,00	0,00	0,00	0,00	0,00	0,00
33504100 10010000-	500,00	0,00	500,00	0,00	0,00	0,00	0,00	0,00	0,00	0,00	0,00	0,00
33504300 10010000-	500,00	0,00	500,00	0,00	0,00	0,00	0,00	0,00	0,00	0,00	0,00	0,00
33900800 10010000-	500,00	0,00	500,00	0,00	0,00	0,00	0,00	0,00	0,00	0,00	0,00	0,00
33901400 10010000-	1.000,00	6.200,00	4.560,00	2.640,00	800,00	2.640,00	800,00	2.640,00	640,00	1.920,00	720,00	0,00
33903000 10010000-	142.000,00	80.217,39	77.473,41	144.743,98	51.973,70	144.743,98	79.609,10	144.743,98	78.466,08	137.692,95	6.751,03	0,00
33903300 10010000- Passagens e	1.000,00	0,00	1.000,00	0,00	0,00	0,00	0,00	0,00	0,00	0,00	0,00	0,00
33903500 10010000-	58.000,00	35.000,00	3.000,00	90.000,00	0,00	90.000,00	43.000,00	90.000,00	64.000,00	65.500,00	4.500,00	0,00
33903600 10010000- Outros Serviços de	20.000,00	0,00	3.750,00	16.250,00	0,00	16.250,00	5.200,00	16.250,00	5.200,00	16.250,00	0,00	0,00
33903900 10010000- Outros Serviços de	230.000,00	84.947,19	165.539,17	149.408,02	2.417,84	149.408,02	44.521,62	149.407,02	52.276,02	137.177,02	12.231,00	0,00
33904000 10010000- Serviços de	10.000,00	11.500,00	4.000,00	17.500,00	0,00	17.500,00	4.500,00	17.500,00	4.500,00	14.500,00	3.000,00	0,00
33904800 10010000- Outros Auxílios	900,00	39.750,00	20.680,00	19.970,00	4.250,00	19.970,00	4.250,00	19.970,00	7.500,00	16.800,00	1.170,00	0,00
33909200 10010000-	4.000,00	4.253,35	0,00	8.253,35	0,00	8.253,35	0,00	8.253,35	0,00	8.253,35	0,00	0,00
33909300 10010000-	500,00	0,00	500,00	0,00	0,00	0,00	0,00	0,00	0,00	0,00	0,00	0,00
44905200 10010000-	1.500,00	0,00	1.500,00	0,00	0,00	0,00	0,00	0,00	0,00	0,00	0,00	0,00
<b>2039-MANUTENÇÃO DOS CONSELHOS</b>	<b>6.000,00</b>	<b>0,00</b>	<b>6.000,00</b>	<b>0,00</b>	<b>0,00</b>	<b>0,00</b>	<b>0,00</b>	<b>0,00</b>	<b>0,00</b>	<b>0,00</b>	<b>0,00</b>	<b>0,00</b>
31901100 10010000- Vencimentos e	500,00	0,00	500,00	0,00	0,00	0,00	0,00	0,00	0,00	0,00	0,00	0,00
31901300 10010000-	500,00	0,00	500,00	0,00	0,00	0,00	0,00	0,00	0,00	0,00	0,00	0,00
31901600 10010000- Outras Despesas	500,00	0,00	500,00	0,00	0,00	0,00	0,00	0,00	0,00	0,00	0,00	0,00
31909400 10010000- Indenizações e	500,00	0,00	500,00	0,00	0,00	0,00	0,00	0,00	0,00	0,00	0,00	0,00
33901400 10010000-	500,00	0,00	500,00	0,00	0,00	0,00	0,00	0,00	0,00	0,00	0,00	0,00
33903000 10010000-	500,00	0,00	500,00	0,00	0,00	0,00	0,00	0,00	0,00	0,00	0,00	0,00
33903300 10010000- Passagens e	500,00	0,00	500,00	0,00	0,00	0,00	0,00	0,00	0,00	0,00	0,00	0,00
Despesas Com Locomoção												

SILVIO DOS SANTOS  
SECRETÁRIO MUNICIPAL DE CONTROLE INTERNO  
DECRETO N° 04/2021





**ESTADO DE SERGIPE**  
**PREFEITURA MUNICIPAL DE AQUIDABÃ**  
**SECRETARIA MUNICIPAL DE CONTROLE INTERNO**

Especificação	Dotação Inicial	Crédito		Dotação Atualizada	Empenhos		Liquidações		Pagamentos		Saldos	
		Adição	Anulação		No Período	Acumulado	No Período	Acumulado	No Período	Acumulado	A Pagar	Disponível
33903600 10010000- Outros Serviços de	500,00	0,00	500,00	0,00	0,00	0,00	0,00	0,00	0,00	0,00	0,00	0,00
33903800 10010000- Outros Serviços de	500,00	0,00	500,00	0,00	0,00	0,00	0,00	0,00	0,00	0,00	0,00	0,00
33904000 10010000- Serviços de Tecnologia	500,00	0,00	500,00	0,00	0,00	0,00	0,00	0,00	0,00	0,00	0,00	0,00
33909300 10010000- Outros Serviços de	500,00	0,00	500,00	0,00	0,00	0,00	0,00	0,00	0,00	0,00	0,00	0,00
44905200 10010000- Outros Serviços de	500,00	0,00	500,00	0,00	0,00	0,00	0,00	0,00	0,00	0,00	0,00	0,00
<b>2040-PROGRAMAS DE ASSISTÊNCIA SOCIAL</b>	<b>2.500,00</b>	<b>0,00</b>	<b>2.500,00</b>	<b>0,00</b>	<b>0,00</b>	<b>0,00</b>	<b>0,00</b>	<b>0,00</b>	<b>0,00</b>	<b>0,00</b>	<b>0,00</b>	<b>0,00</b>
<b>E</b>												
33903000 10010000- Outros Serviços de	500,00	0,00	500,00	0,00	0,00	0,00	0,00	0,00	0,00	0,00	0,00	0,00
33903200 10010000- Outros Serviços de	500,00	0,00	500,00	0,00	0,00	0,00	0,00	0,00	0,00	0,00	0,00	0,00
33903600 10010000- Outros Serviços de	500,00	0,00	500,00	0,00	0,00	0,00	0,00	0,00	0,00	0,00	0,00	0,00
33903900 10010000- Outros Serviços de	500,00	0,00	500,00	0,00	0,00	0,00	0,00	0,00	0,00	0,00	0,00	0,00
33904800 10010000- Outros Auxílios	500,00	0,00	500,00	0,00	0,00	0,00	0,00	0,00	0,00	0,00	0,00	0,00
<b>2048-BENEFÍCIOS</b>	<b>41.000,00</b>	<b>395.424,05</b>	<b>149.196,20</b>	<b>287.227,85</b>	<b>15.881,00</b>	<b>287.227,85</b>	<b>18.561,00</b>	<b>287.227,85</b>	<b>33.731,74</b>	<b>282.258,11</b>	<b>24.969,74</b>	<b>0,00</b>
<b>E</b>												
33903200 10010000- Material de Distribuição	500,00	334.500,00	102.568,00	232.432,00	0,00	232.432,00	2.680,00	232.432,00	570,00	227.238,00	5.194,00	0,00
33903200 13110000- Outros Auxílios	5.000,00	0,00	5.000,00	0,00	0,00	0,00	0,00	0,00	0,00	0,00	0,00	0,00
33904800 10010000- Outros Auxílios	35.000,00	60.924,05	41.128,20	54.795,85	15.881,00	54.795,85	15.881,00	54.795,85	33.061,74	35.020,11	19.775,74	0,00
33904800 13110000- Outros Auxílios	500,00	0,00	500,00	0,00	0,00	0,00	0,00	0,00	0,00	0,00	0,00	0,00
<b>2051-OUTROS PROGRAMAS DO</b>	<b>492.400,00</b>	<b>18.400,00</b>	<b>413.442,17</b>	<b>97.357,83</b>	<b>-13.879,07</b>	<b>97.357,83</b>	<b>22.743,38</b>	<b>95.477,83</b>	<b>21.441,48</b>	<b>96.379,93</b>	<b>6.977,90</b>	<b>0,00</b>
<b>E</b>												
31900400 10010000- Vencimentos e	100,00	0,00	100,00	0,00	0,00	0,00	0,00	0,00	0,00	0,00	0,00	0,00
31900400 13110000- Vencimentos e	70.000,00	3.400,00	67.900,00	5.500,00	3.400,00	5.500,00	3.400,00	5.500,00	3.400,00	5.500,00	0,00	0,00
31900400 13900000- Vencimentos e	1.000,00	0,00	1.000,00	0,00	0,00	0,00	0,00	0,00	0,00	0,00	0,00	0,00
31901100 10010000- Vencimentos e	100,00	0,00	100,00	0,00	0,00	0,00	0,00	0,00	0,00	0,00	0,00	0,00
31901100 13110000- Vencimentos e	500,00	0,00	500,00	0,00	0,00	0,00	0,00	0,00	0,00	0,00	0,00	0,00
31901100 13900000- Vencimentos e	500,00	0,00	500,00	0,00	0,00	0,00	0,00	0,00	0,00	0,00	0,00	0,00
31901300 10010000- Vencimentos e	100,00	0,00	100,00	0,00	0,00	0,00	0,00	0,00	0,00	0,00	0,00	0,00
31901300 13110000- Vencimentos e	16.000,00	0,00	16.000,00	0,00	0,00	0,00	0,00	0,00	0,00	0,00	0,00	0,00
31901300 13900000- Vencimentos e	500,00	0,00	500,00	0,00	0,00	0,00	0,00	0,00	0,00	0,00	0,00	0,00
31909100 10010000- Vencimentos e	100,00	0,00	100,00	0,00	0,00	0,00	0,00	0,00	0,00	0,00	0,00	0,00
31909200 10010000- Vencimentos e	100,00	0,00	100,00	0,00	0,00	0,00	0,00	0,00	0,00	0,00	0,00	0,00
33900800 10010000- Vencimentos e	100,00	0,00	100,00	0,00	0,00	0,00	0,00	0,00	0,00	0,00	0,00	0,00
33900800 13110000- Vencimentos e	500,00	0,00	500,00	0,00	0,00	0,00	0,00	0,00	0,00	0,00	0,00	0,00
33900800 13900000- Vencimentos e	500,00	0,00	500,00	0,00	0,00	0,00	0,00	0,00	0,00	0,00	0,00	0,00
33901400 13110000- Vencimentos e	500,00	0,00	500,00	0,00	0,00	0,00	0,00	0,00	0,00	0,00	0,00	0,00
33901400 13900000- Vencimentos e	500,00	0,00	500,00	0,00	0,00	0,00	0,00	0,00	0,00	0,00	0,00	0,00
33903000 10010000- Vencimentos e	100,00	0,00	100,00	0,00	0,00	0,00	0,00	0,00	0,00	0,00	0,00	0,00
33903000 13110000- Vencimentos e	370.000,00	5.000,00	308.292,77	66.707,23	-15.989,67	66.707,23	11.645,73	66.707,23	6.583,83	61.609,33	5.097,90	0,00
33903000 13900000- Vencimentos e	500,00	0,00	500,00	0,00	0,00	0,00	0,00	0,00	0,00	0,00	0,00	0,00
33903200 10010000- Material de Distribuição	100,00	0,00	100,00	0,00	0,00	0,00	0,00	0,00	0,00	0,00	0,00	0,00

SILVIO DOS SANTOS  
 SECRETARIA MUNICIPAL DE CONTROLE INTERNO  
 DECRETO N 04/2021





**ESTADO DE SERGIPE**  
**PREFEITURA MUNICIPAL DE AQUIDABÃ**  
**SECRETARIA MUNICIPAL DE CONTROLE INTERNO**

Especificação	Dotação Inicial	Crédito		Dotação Atualizada	Empenhos		Liquidações		Pagamentos		Saldos	
		Adição	Anulação		No Período	Acumulado	No Período	Acumulado	No Período	Acumulado	A Pagar	Disponível
33903600 10010000- Outros Serviços de	100,00	0,00	100,00	0,00	0,00	0,00	0,00	0,00	0,00	0,00	0,00	0,00
33903600 13110000- Outros Serviços de	5.000,00	0,00	5.000,00	0,00	0,00	0,00	0,00	0,00	0,00	0,00	0,00	0,00
33903600 13900000- Outros Serviços de	500,00	0,00	500,00	0,00	0,00	0,00	0,00	0,00	0,00	0,00	0,00	0,00
33903900 10010000- Outros Serviços de	100,00	0,00	100,00	0,00	0,00	0,00	0,00	0,00	0,00	0,00	0,00	0,00
33903900 13110000- Outros Serviços de	20.000,00	10.000,00	4.849,40	25.150,60	-1.289,40	25.150,60	7.697,65	23.270,60	11.457,85	23.270,60	1.880,00	0,00
33903900 13900000- Outros Serviços de	500,00	0,00	500,00	0,00	0,00	0,00	0,00	0,00	0,00	0,00	0,00	0,00
33904000 10010000- Serviços de Tecnologia	100,00	0,00	100,00	0,00	0,00	0,00	0,00	0,00	0,00	0,00	0,00	0,00
33904800 10010000- Outros Auxílios	100,00	0,00	100,00	0,00	0,00	0,00	0,00	0,00	0,00	0,00	0,00	0,00
33909300 13110000- Outros Serviços de	500,00	0,00	500,00	0,00	0,00	0,00	0,00	0,00	0,00	0,00	0,00	0,00
33909300 13900000- Outros Serviços de	500,00	0,00	500,00	0,00	0,00	0,00	0,00	0,00	0,00	0,00	0,00	0,00
44905100 10010000- Outros Serviços de	100,00	0,00	100,00	0,00	0,00	0,00	0,00	0,00	0,00	0,00	0,00	0,00
44905100 13110000- Outros Serviços de	500,00	0,00	500,00	0,00	0,00	0,00	0,00	0,00	0,00	0,00	0,00	0,00
44905100 13900000- Outros Serviços de	500,00	0,00	500,00	0,00	0,00	0,00	0,00	0,00	0,00	0,00	0,00	0,00
44905200 10010000- Outros Serviços de	100,00	0,00	100,00	0,00	0,00	0,00	0,00	0,00	0,00	0,00	0,00	0,00
44905200 13110000- Outros Serviços de	1.000,00	0,00	1.000,00	0,00	0,00	0,00	0,00	0,00	0,00	0,00	0,00	0,00
44905200 13120000- Outros Serviços de	500,00	0,00	500,00	0,00	0,00	0,00	0,00	0,00	0,00	0,00	0,00	0,00
44905200 13900000- Outros Serviços de	500,00	0,00	500,00	0,00	0,00	0,00	0,00	0,00	0,00	0,00	0,00	0,00
<b>6316-BLOCO DA</b>	<b>483.000,00</b>	<b>71.059,70</b>	<b>331.706,20</b>	<b>222.353,50</b>	<b>31.711,10</b>	<b>222.353,50</b>	<b>55.412,00</b>	<b>222.353,50</b>	<b>67.011,40</b>	<b>215.353,50</b>	<b>4.000,00</b>	<b>0,00</b>
31900400 10010000- Contratação Por Tercen	5.000,00	0,00	5.000,00	0,00	0,00	0,00	0,00	0,00	0,00	0,00	0,00	0,00
31900400 13110000- Outros Serviços de	180.000,00	40.212,00	91.080,00	129.132,00	40.212,00	129.132,00	40.212,00	129.132,00	40.212,00	129.132,00	0,00	0,00
31901100 10010000- Vencimentos e	1.000,00	0,00	1.000,00	0,00	0,00	0,00	0,00	0,00	0,00	0,00	0,00	0,00
31901100 13110000- Vencimentos e	1.000,00	0,00	1.000,00	0,00	0,00	0,00	0,00	0,00	0,00	0,00	0,00	0,00
31901300 10010000- Outros Serviços de	1.000,00	0,00	1.000,00	0,00	0,00	0,00	0,00	0,00	0,00	0,00	0,00	0,00
31901300 13110000- Outros Serviços de	40.000,00	0,00	40.000,00	0,00	0,00	0,00	0,00	0,00	0,00	0,00	0,00	0,00
33900800 10010000- Outros Serviços de	500,00	0,00	500,00	0,00	0,00	0,00	0,00	0,00	0,00	0,00	0,00	0,00
33900800 13110000- Outros Serviços de	500,00	0,00	500,00	0,00	0,00	0,00	0,00	0,00	0,00	0,00	0,00	0,00
33901400 13110000- Outros Serviços de	1.000,00	0,00	1.000,00	0,00	0,00	0,00	0,00	0,00	0,00	0,00	0,00	0,00
33903000 10010000- Outros Serviços de	1.000,00	0,00	1.000,00	0,00	0,00	0,00	0,00	0,00	0,00	0,00	0,00	0,00
33903000 13110000- Outros Serviços de	180.000,00	11.859,50	164.467,00	27.392,50	0,00	27.392,50	0,00	27.392,50	5.111,40	27.392,50	0,00	0,00
33903200 13110000- Outros Serviços de	500,00	0,00	500,00	0,00	0,00	0,00	0,00	0,00	0,00	0,00	0,00	0,00
33903300 13110000- Passagens e Despesas	500,00	0,00	500,00	0,00	0,00	0,00	0,00	0,00	0,00	0,00	0,00	0,00
33903500 13110000- Outros Serviços de	500,00	0,00	500,00	0,00	0,00	0,00	0,00	0,00	0,00	0,00	0,00	0,00
33903600 10010000- Outros Serviços de	5.000,00	0,00	5.000,00	0,00	0,00	0,00	0,00	0,00	0,00	0,00	0,00	0,00
33903600 13110000- Outros Serviços de	30.000,00	0,00	5.170,00	24.830,00	0,00	24.830,00	7.200,00	24.830,00	7.200,00	24.830,00	0,00	0,00
33903900 10010000- Outros Serviços de	500,00	0,00	500,00	0,00	0,00	0,00	0,00	0,00	0,00	0,00	0,00	0,00
33903900 13110000- Outros Serviços de	30.000,00	0,00	4.100,00	25.900,00	0,00	25.900,00	8.000,00	25.900,00	10.000,00	21.900,00	4.000,00	0,00

SILVIO DOS SANTOS  
SECRETARIO MUNICIPAL DE CONTROLE INTERNO  
DECRETO N. 04/2021



**ESTADO DE SERGIPE**  
**PREFEITURA MUNICIPAL DE AQUIDABÃ**  
**SECRETARIA MUNICIPAL DE CONTROLE INTERNO**

Outros Serviços de

Contabilis - Gestão Pública / / Chave do Filtro: CX4Q-P7P6-XMWM-FNS4-2QBB

Página 12 de 35

Especificação	Dotação Inicial	Crédito		Dotação Atualizada	Empenhos		Liquidações		Pagamentos		Saldos	
		Adição	Anulação		No Período	Acumulado	No Período	Acumulado	No Período	Acumulado	A Pagar	Disponível
44905200 13110000-	5.000,00	18.988,20	8.889,20	15.099,00	-8.500,80	15.099,00	0,00	15.099,00	4.488,00	15.099,00	0,00	0,00
<b>6317-BLOCO DE PROTEÇÃO SOCIAL</b>	<b>111.000,00</b>	<b>137.044,60</b>	<b>61.250,00</b>	<b>186.794,60</b>	<b>46.155,80</b>	<b>186.794,60</b>	<b>56.517,80</b>	<b>186.794,60</b>	<b>53.509,90</b>	<b>183.786,70</b>	<b>3.007,90</b>	<b>0,00</b>
31900400 10010000-	500,00	0,00	500,00	0,00	0,00	0,00	0,00	0,00	0,00	0,00	0,00	0,00
31900400 13110000-	50.000,00	33.100,00	20.900,00	62.200,00	13.100,00	62.200,00	13.100,00	62.200,00	13.100,00	62.200,00	0,00	0,00
31901100 10010000-	500,00	0,00	500,00	0,00	0,00	0,00	0,00	0,00	0,00	0,00	0,00	0,00
Vencimentos e												
31901100 13110000-	500,00	0,00	500,00	0,00	0,00	0,00	0,00	0,00	0,00	0,00	0,00	0,00
Vencimentos e												
31901300 10010000-	500,00	0,00	500,00	0,00	0,00	0,00	0,00	0,00	0,00	0,00	0,00	0,00
31901300 13110000-	11.000,00	0,00	11.000,00	0,00	0,00	0,00	0,00	0,00	0,00	0,00	0,00	0,00
33504100 10010000-	500,00	0,00	500,00	0,00	0,00	0,00	0,00	0,00	0,00	0,00	0,00	0,00
33504100 13110000-	500,00	0,00	500,00	0,00	0,00	0,00	0,00	0,00	0,00	0,00	0,00	0,00
33900800 13110000-	500,00	0,00	500,00	0,00	0,00	0,00	0,00	0,00	0,00	0,00	0,00	0,00
33901400 10010000-	500,00	0,00	500,00	0,00	0,00	0,00	0,00	0,00	0,00	0,00	0,00	0,00
33901400 13110000-	2.000,00	0,00	2.000,00	0,00	0,00	0,00	0,00	0,00	0,00	0,00	0,00	0,00
33903000 10010000-	500,00	0,00	500,00	0,00	0,00	0,00	0,00	0,00	0,00	0,00	0,00	0,00
33903000 13110000-	10.000,00	79.212,60	0,00	89.212,60	28.585,80	89.212,60	28.585,80	89.212,60	25.577,90	86.204,70	3.007,90	0,00
33903300 10010000-	500,00	0,00	500,00	0,00	0,00	0,00	0,00	0,00	0,00	0,00	0,00	0,00
Passagens e Despesas												
33903300 13110000-	500,00	0,00	500,00	0,00	0,00	0,00	0,00	0,00	0,00	0,00	0,00	0,00
Passagens e Despesas												
33903500 10010000-	500,00	0,00	500,00	0,00	0,00	0,00	0,00	0,00	0,00	0,00	0,00	0,00
33903500 13110000-	500,00	0,00	500,00	0,00	0,00	0,00	0,00	0,00	0,00	0,00	0,00	0,00
33903600 10010000-	500,00	0,00	500,00	0,00	0,00	0,00	0,00	0,00	0,00	0,00	0,00	0,00
Outras Serviços de												
33903600 13110000-	25.000,00	0,00	3.450,00	21.550,00	0,00	21.550,00	5.100,00	21.550,00	5.100,00	21.550,00	0,00	0,00
Outras Serviços de												
33903900 10010000-	500,00	0,00	500,00	0,00	0,00	0,00	0,00	0,00	0,00	0,00	0,00	0,00
Outras Serviços de												
33903900 13110000-	500,00	18.470,00	11.400,00	7.570,00	3.470,00	7.570,00	3.470,00	7.570,00	3.470,00	7.570,00	0,00	0,00
Outras Serviços de												
44905200 13110000-	5.000,00	6.262,00	5.000,00	6.262,00	0,00	6.262,00	6.262,00	6.262,00	6.262,00	6.262,00	0,00	0,00
<b>6327-BLOCO DO ÍNDICE DE GESTÃO</b>	<b>15.000,00</b>	<b>8.140,00</b>	<b>15.000,00</b>	<b>8.140,00</b>	<b>8.140,00</b>	<b>8.140,00</b>	<b>8.140,00</b>	<b>8.140,00</b>	<b>8.140,00</b>	<b>8.140,00</b>	<b>0,00</b>	<b>0,00</b>
33901400 13110000-	2.000,00	0,00	2.000,00	0,00	0,00	0,00	0,00	0,00	0,00	0,00	0,00	0,00
33903000 13110000-	1.000,00	0,00	1.000,00	0,00	0,00	0,00	0,00	0,00	0,00	0,00	0,00	0,00
33903300 13110000-	2.000,00	0,00	2.000,00	0,00	0,00	0,00	0,00	0,00	0,00	0,00	0,00	0,00
Passagens e Despesas												
33903600 13110000-	5.000,00	0,00	5.000,00	0,00	0,00	0,00	0,00	0,00	0,00	0,00	0,00	0,00
Outras Serviços de												
33903900 13110000-	5.000,00	8.140,00	5.000,00	8.140,00	8.140,00	8.140,00	8.140,00	8.140,00	8.140,00	8.140,00	0,00	0,00
Outras Serviços de												
<b>6328-BLOCO DO ÍNDICE DE GESTÃO</b>	<b>92.500,00</b>	<b>53.158,27</b>	<b>21.805,25</b>	<b>123.853,02</b>	<b>-6.256,62</b>	<b>123.853,02</b>	<b>28.990,78</b>	<b>121.973,02</b>	<b>29.261,24</b>	<b>120.243,48</b>	<b>3.609,54</b>	<b>0,00</b>
31900400 13110000-	500,00	23.158,27	92,00	23.566,27	2.724,00	23.566,27	2.816,00	23.566,27	2.816,00	23.566,27	0,00	0,00
31901100 13110000-	500,00	0,00	500,00	0,00	0,00	0,00	0,00	0,00	0,00	0,00	0,00	0,00
Vencimentos e												
33900800 13110000-	500,00	0,00	500,00	0,00	0,00	0,00	0,00	0,00	0,00	0,00	0,00	0,00
33901400 13110000-	500,00	0,00	500,00	0,00	0,00	0,00	0,00	0,00	0,00	0,00	0,00	0,00
33903000 13110000-	70.000,00	20.000,00	18.153,25	73.846,75	-8.980,62	73.846,75	18.654,78	73.846,75	16.925,24	72.317,21	1.729,54	0,00
<b>Especificação</b>	<b>Dotação Inicial</b>	<b>Crédito</b>		<b>Dotação Atualizada</b>	<b>Empenhos</b>		<b>Liquidações</b>		<b>Pagamentos</b>		<b>Saldos</b>	
		<b>Adição</b>	<b>Anulação</b>		<b>No</b>	<b>Acumulado</b>	<b>No</b>	<b>Acumulado</b>	<b>No</b>	<b>Acumulado</b>	<b>A Pagar</b>	<b>Disponível</b>

SILVIO DOS SANTOS  
 SECRETARIO MUNICIPAL DE CONTROLE INTERNO  
 DECRETO 04/2021



**ESTADO DE SERGIPE**  
**PREFEITURA MUNICIPAL DE AQUIDABÃ**  
**SECRETARIA MUNICIPAL DE CONTROLE INTERNO**

				Período	Período	Período	Período	Período	Período	Período	Período	Período	Período	Período
33903300 13110000-	500,00	0,00	500,00	0,00	0,00	0,00	0,00	0,00	0,00	0,00	0,00	0,00	0,00	0,00
Passagens e Despesas														
33903600 13110000-	2.000,00	0,00	2.000,00	0,00	0,00	0,00	0,00	0,00	0,00	0,00	0,00	0,00	0,00	0,00
Outros Serviços de														
33903900 13110000-	18.000,00	10.000,00	1.560,00	26.440,00	0,00	26.440,00	7.520,00	24.560,00	9.520,00	24.560,00	1.880,00	0,00	0,00	0,00
Outros Serviços de														
<b>6348-PROTEÇÃO</b>	<b>3.500,00</b>	<b>0,00</b>	<b>3.500,00</b>	<b>0,00</b>	<b>0,00</b>	<b>0,00</b>	<b>0,00</b>	<b>0,00</b>	<b>0,00</b>	<b>0,00</b>	<b>0,00</b>	<b>0,00</b>	<b>0,00</b>	<b>0,00</b>
31900400 13110000-	500,00	0,00	500,00	0,00	0,00	0,00	0,00	0,00	0,00	0,00	0,00	0,00	0,00	0,00
Contratação Por Tempo														
31901100 13110000-	500,00	0,00	500,00	0,00	0,00	0,00	0,00	0,00	0,00	0,00	0,00	0,00	0,00	0,00
Vencimentos e														
31901300 13110000-	500,00	0,00	500,00	0,00	0,00	0,00	0,00	0,00	0,00	0,00	0,00	0,00	0,00	0,00
31901600 13110000-	500,00	0,00	500,00	0,00	0,00	0,00	0,00	0,00	0,00	0,00	0,00	0,00	0,00	0,00
Outras Despesas														
33903000 13110000-	500,00	0,00	500,00	0,00	0,00	0,00	0,00	0,00	0,00	0,00	0,00	0,00	0,00	0,00
33903600 13110000-	500,00	0,00	500,00	0,00	0,00	0,00	0,00	0,00	0,00	0,00	0,00	0,00	0,00	0,00
Outros Serviços de														
44905200 13110000-	500,00	0,00	500,00	0,00	0,00	0,00	0,00	0,00	0,00	0,00	0,00	0,00	0,00	0,00
<b>6349-PROGRAMA</b>	<b>81.500,00</b>	<b>11.983,00</b>	<b>50.652,41</b>	<b>42.830,59</b>	<b>10.495,00</b>	<b>42.830,59</b>	<b>10.495,00</b>	<b>42.830,59</b>	<b>11.983,00</b>	<b>42.830,59</b>	<b>0,00</b>	<b>0,00</b>	<b>0,00</b>	<b>0,00</b>
<b>PRIMEIRA INFANCIA NO</b>														
<b>SI</b>														
31900400 13110000-	55.000,00	10.495,00	24.152,41	41.342,59	10.495,00	41.342,59	10.495,00	41.342,59	10.495,00	41.342,59	0,00	0,00	0,00	0,00
31901100 13110000-	500,00	0,00	500,00	0,00	0,00	0,00	0,00	0,00	0,00	0,00	0,00	0,00	0,00	0,00
Vencimentos e														
31901300 13110000-	13.000,00	0,00	13.000,00	0,00	0,00	0,00	0,00	0,00	0,00	0,00	0,00	0,00	0,00	0,00
31901600 13110000-	500,00	0,00	500,00	0,00	0,00	0,00	0,00	0,00	0,00	0,00	0,00	0,00	0,00	0,00
Outras Despesas														
33900800 13110000-	500,00	0,00	500,00	0,00	0,00	0,00	0,00	0,00	0,00	0,00	0,00	0,00	0,00	0,00
33901400 13110000-	500,00	0,00	500,00	0,00	0,00	0,00	0,00	0,00	0,00	0,00	0,00	0,00	0,00	0,00
33903300 13110000-	500,00	0,00	500,00	0,00	0,00	0,00	0,00	0,00	0,00	0,00	0,00	0,00	0,00	0,00
Passagens e Despesas														
33903600 13110000-	2.000,00	0,00	2.000,00	0,00	0,00	0,00	0,00	0,00	0,00	0,00	0,00	0,00	0,00	0,00
Outros Serviços de														
33903900 13110000-	5.000,00	0,00	5.000,00	0,00	0,00	0,00	0,00	0,00	0,00	0,00	0,00	0,00	0,00	0,00
Outros Serviços de														
33904000 13110000-	2.000,00	0,00	2.000,00	0,00	0,00	0,00	0,00	0,00	0,00	0,00	0,00	0,00	0,00	0,00
Serviços de Tecnologia														
44905200 13110000-	2.000,00	1.488,00	2.000,00	1.488,00	0,00	1.488,00	0,00	1.488,00	1.488,00	1.488,00	0,00	0,00	0,00	0,00
<b>6350-MANUTENÇÃO DO</b>	<b>152.500,00</b>	<b>32.105,00</b>	<b>78.773,00</b>	<b>105.832,00</b>	<b>25.905,00</b>	<b>105.832,00</b>	<b>25.905,00</b>	<b>105.832,00</b>	<b>25.905,00</b>	<b>105.832,00</b>	<b>0,00</b>	<b>0,00</b>	<b>0,00</b>	<b>0,00</b>
<b>SI</b>														
31901100 10010000-	120.000,00	32.105,00	46.273,00	105.832,00	25.905,00	105.832,00	25.905,00	105.832,00	25.905,00	105.832,00	0,00	0,00	0,00	0,00
Vencimentos e														
31901300 10010000-	26.000,00	0,00	26.000,00	0,00	0,00	0,00	0,00	0,00	0,00	0,00	0,00	0,00	0,00	0,00
31901600 10010000-	500,00	0,00	500,00	0,00	0,00	0,00	0,00	0,00	0,00	0,00	0,00	0,00	0,00	0,00
Outras Despesas														
31909400 10010000-	500,00	0,00	500,00	0,00	0,00	0,00	0,00	0,00	0,00	0,00	0,00	0,00	0,00	0,00
Indenizações e														
33900800 10010000-	500,00	0,00	500,00	0,00	0,00	0,00	0,00	0,00	0,00	0,00	0,00	0,00	0,00	0,00
33900800 13110000-	500,00	0,00	500,00	0,00	0,00	0,00	0,00	0,00	0,00	0,00	0,00	0,00	0,00	0,00
33901400 10010000-	1.000,00	0,00	1.000,00	0,00	0,00	0,00	0,00	0,00	0,00	0,00	0,00	0,00	0,00	0,00
33903000 10010000-	500,00	0,00	500,00	0,00	0,00	0,00	0,00	0,00	0,00	0,00	0,00	0,00	0,00	0,00
33903300 10010000-	500,00	0,00	500,00	0,00	0,00	0,00	0,00	0,00	0,00	0,00	0,00	0,00	0,00	0,00
Passagens e Despesas														
33903600 10010000-	500,00	0,00	500,00	0,00	0,00	0,00	0,00	0,00	0,00	0,00	0,00	0,00	0,00	0,00
Outros Serviços de														

  
**SILVIO DOS SANTOS**  
 SECRETARIO MUNICIPAL DE CONTROLE INTERNO  
 DECRET. N. 04/2021





**ESTADO DE SERGIPE**  
**PREFEITURA MUNICIPAL DE AQUIDABÃ**  
**SECRETARIA MUNICIPAL DE CONTROLE INTERNO**

Especificação	Dotação Inicial	Crédito		Dotação Atualizada	Empenhos		Liquidações		Pagamentos		Saldos	
		Adição	Anulação		No Período	Acumulado	No Período	Acumulado	No Período	Acumulado	A Pagar	Disponível
33903900 10010000- Outros Serviços de	500,00	0,00	500,00	0,00	0,00	0,00	0,00	0,00	0,00	0,00	0,00	0,00
33904000 10010000- Serviços de Tecnologia da	500,00	0,00	500,00	0,00	0,00	0,00	0,00	0,00	0,00	0,00	0,00	0,00
33909300 10010000-	500,00	0,00	500,00	0,00	0,00	0,00	0,00	0,00	0,00	0,00	0,00	0,00
44905200 10010000-	500,00	0,00	500,00	0,00	0,00	0,00	0,00	0,00	0,00	0,00	0,00	0,00
<b>6351-CONCURSO PÚBLICO</b>	<b>5.000,00</b>	<b>0,00</b>	<b>5.000,00</b>	<b>0,00</b>	<b>0,00</b>	<b>0,00</b>	<b>0,00</b>	<b>0,00</b>	<b>0,00</b>	<b>0,00</b>	<b>0,00</b>	<b>0,00</b>
33903000 10010000-	1.000,00	0,00	1.000,00	0,00	0,00	0,00	0,00	0,00	0,00	0,00	0,00	0,00
Material de Consumo												
33903500 10010000-	1.000,00	0,00	1.000,00	0,00	0,00	0,00	0,00	0,00	0,00	0,00	0,00	0,00
33903600 10010000-	1.000,00	0,00	1.000,00	0,00	0,00	0,00	0,00	0,00	0,00	0,00	0,00	0,00
Outros Serviços de												
33903900 10010000-	1.000,00	0,00	1.000,00	0,00	0,00	0,00	0,00	0,00	0,00	0,00	0,00	0,00
Outros Serviços de												
44905200 10010000-	1.000,00	0,00	1.000,00	0,00	0,00	0,00	0,00	0,00	0,00	0,00	0,00	0,00
<b>6360-PROGRAMA DE ALIMENTAÇÃO FAMILIAR - CFZ</b>	<b>25.000,00</b>	<b>0,00</b>	<b>10.672,00</b>	<b>14.328,00</b>	<b>0,00</b>	<b>14.328,00</b>	<b>0,00</b>	<b>14.328,00</b>	<b>0,00</b>	<b>9.552,00</b>	<b>4.776,00</b>	<b>0,00</b>
33903200 10010000-	22.000,00	0,00	7.672,00	14.328,00	0,00	14.328,00	0,00	14.328,00	0,00	9.552,00	4.776,00	0,00
33903200 13110000-	500,00	0,00	500,00	0,00	0,00	0,00	0,00	0,00	0,00	0,00	0,00	0,00
33903200 13120000-	500,00	0,00	500,00	0,00	0,00	0,00	0,00	0,00	0,00	0,00	0,00	0,00
33903200 13900000-	500,00	0,00	500,00	0,00	0,00	0,00	0,00	0,00	0,00	0,00	0,00	0,00
33903300 10010000-	500,00	0,00	500,00	0,00	0,00	0,00	0,00	0,00	0,00	0,00	0,00	0,00
Passagens e Despesas												
33903300 13120000-	500,00	0,00	500,00	0,00	0,00	0,00	0,00	0,00	0,00	0,00	0,00	0,00
Passagens e Despesas												
33903300 13900000-	500,00	0,00	500,00	0,00	0,00	0,00	0,00	0,00	0,00	0,00	0,00	0,00
Passagens e Despesas												
<b>6361-COFINANCIAMENTO ESTADUAL PARA O PSB - BF</b>	<b>5.500,00</b>	<b>11.714,40</b>	<b>5.500,00</b>	<b>11.714,40</b>	<b>11.714,40</b>	<b>11.714,40</b>	<b>11.714,40</b>	<b>11.714,40</b>	<b>11.714,40</b>	<b>11.714,40</b>	<b>0,00</b>	<b>0,00</b>
31900400 13900000-	500,00	0,00	500,00	0,00	0,00	0,00	0,00	0,00	0,00	0,00	0,00	0,00
31901100 13900000-	500,00	0,00	500,00	0,00	0,00	0,00	0,00	0,00	0,00	0,00	0,00	0,00
Vencimentos e Vantagens												
31901300 13900000-	500,00	0,00	500,00	0,00	0,00	0,00	0,00	0,00	0,00	0,00	0,00	0,00
31901600 13900000-	500,00	0,00	500,00	0,00	0,00	0,00	0,00	0,00	0,00	0,00	0,00	0,00
Outras Despesas												
33900800 13900000-	500,00	0,00	500,00	0,00	0,00	0,00	0,00	0,00	0,00	0,00	0,00	0,00
33901400 13900000-	500,00	0,00	500,00	0,00	0,00	0,00	0,00	0,00	0,00	0,00	0,00	0,00
33903000 13900000-	500,00	11.714,40	500,00	11.714,40	11.714,40	11.714,40	11.714,40	11.714,40	11.714,40	11.714,40	0,00	0,00
33903200 13900000-	500,00	0,00	500,00	0,00	0,00	0,00	0,00	0,00	0,00	0,00	0,00	0,00
33903600 13900000-	500,00	0,00	500,00	0,00	0,00	0,00	0,00	0,00	0,00	0,00	0,00	0,00
Outros Serviços de												
33903900 13900000-	500,00	0,00	500,00	0,00	0,00	0,00	0,00	0,00	0,00	0,00	0,00	0,00
Outros Serviços de												
44905200 13900000-	500,00	0,00	500,00	0,00	0,00	0,00	0,00	0,00	0,00	0,00	0,00	0,00
<b>6362-COFINANCIAMENTO ESTADUAL PARA AS AÇÕES DE PROTEÇÃO BF</b>	<b>4.000,00</b>	<b>0,00</b>	<b>4.000,00</b>	<b>0,00</b>	<b>0,00</b>	<b>0,00</b>	<b>0,00</b>	<b>0,00</b>	<b>0,00</b>	<b>0,00</b>	<b>0,00</b>	<b>0,00</b>
31900400 13900000-	500,00	0,00	500,00	0,00	0,00	0,00	0,00	0,00	0,00	0,00	0,00	0,00
31901300 13900000-	500,00	0,00	500,00	0,00	0,00	0,00	0,00	0,00	0,00	0,00	0,00	0,00
33900800 13900000-	500,00	0,00	500,00	0,00	0,00	0,00	0,00	0,00	0,00	0,00	0,00	0,00
33901400 13900000-	500,00	0,00	500,00	0,00	0,00	0,00	0,00	0,00	0,00	0,00	0,00	0,00
Díarias - Civil												

**SILVIO DOS SANTOS**  
 SECRETÁRIO MUNICIPAL DE CONTROLE INTERNO  
 DECRETO N° 04/2021





**ESTADO DE SERGIPE**  
**PREFEITURA MUNICIPAL DE AQUIDABÃ**  
**SECRETARIA MUNICIPAL DE CONTROLE INTERNO**

		Adição	Anulação		No Período	Acumulado	No Período	Acumulado	No Período	Acumulado	No Período	Acumulado	A	Disponível
33903000 13900000-	500,00	0,00	500,00	0,00	0,00	0,00	0,00	0,00	0,00	0,00	0,00	0,00	0,00	0,00
33903600 13900000-	500,00	0,00	500,00	0,00	0,00	0,00	0,00	0,00	0,00	0,00	0,00	0,00	0,00	0,00
33903900 13900000-	500,00	0,00	500,00	0,00	0,00	0,00	0,00	0,00	0,00	0,00	0,00	0,00	0,00	0,00
44905200 13900000-	500,00	0,00	500,00	0,00	0,00	0,00	0,00	0,00	0,00	0,00	0,00	0,00	0,00	0,00
<b>6363-FORTALECIMENTO DO CONTROLE SOCIAL DC</b>	<b>5.000,00</b>	<b>2.000,00</b>	<b>5.000,00</b>	<b>2.000,00</b>	<b>0,00</b>	<b>2.000,00</b>	<b>0,00</b>	<b>2.000,00</b>	<b>2.000,00</b>	<b>2.000,00</b>	<b>2.000,00</b>	<b>0,00</b>	<b>0,00</b>	<b>0,00</b>
31900400 10010000-	500,00	0,00	500,00	0,00	0,00	0,00	0,00	0,00	0,00	0,00	0,00	0,00	0,00	0,00
31900400 13110000-	500,00	0,00	500,00	0,00	0,00	0,00	0,00	0,00	0,00	0,00	0,00	0,00	0,00	0,00
31901300 10010000-	500,00	0,00	500,00	0,00	0,00	0,00	0,00	0,00	0,00	0,00	0,00	0,00	0,00	0,00
31901300 13110000-	500,00	0,00	500,00	0,00	0,00	0,00	0,00	0,00	0,00	0,00	0,00	0,00	0,00	0,00
33901400 13110000-	500,00	0,00	500,00	0,00	0,00	0,00	0,00	0,00	0,00	0,00	0,00	0,00	0,00	0,00
33903000 13110000-	500,00	2.000,00	500,00	2.000,00	0,00	2.000,00	0,00	2.000,00	2.000,00	2.000,00	2.000,00	0,00	0,00	0,00
33903300 13110000-	500,00	0,00	500,00	0,00	0,00	0,00	0,00	0,00	0,00	0,00	0,00	0,00	0,00	0,00
Passagens e Despesas														
33903600 13110000-	500,00	0,00	500,00	0,00	0,00	0,00	0,00	0,00	0,00	0,00	0,00	0,00	0,00	0,00
33903900 13110000-	500,00	0,00	500,00	0,00	0,00	0,00	0,00	0,00	0,00	0,00	0,00	0,00	0,00	0,00
44905200 13110000-	500,00	0,00	500,00	0,00	0,00	0,00	0,00	0,00	0,00	0,00	0,00	0,00	0,00	0,00
<b>6367-MANUTENÇÃO DO CONSELHO MUNICIPAL DC</b>	<b>4.000,00</b>	<b>0,00</b>	<b>4.000,00</b>	<b>0,00</b>	<b>0,00</b>	<b>0,00</b>	<b>0,00</b>	<b>0,00</b>	<b>0,00</b>	<b>0,00</b>	<b>0,00</b>	<b>0,00</b>	<b>0,00</b>	<b>0,00</b>
31901100 10010000-	500,00	0,00	500,00	0,00	0,00	0,00	0,00	0,00	0,00	0,00	0,00	0,00	0,00	0,00
Vencimentos e Vantagens														
31901300 10010000-	500,00	0,00	500,00	0,00	0,00	0,00	0,00	0,00	0,00	0,00	0,00	0,00	0,00	0,00
31909400 10010000-	500,00	0,00	500,00	0,00	0,00	0,00	0,00	0,00	0,00	0,00	0,00	0,00	0,00	0,00
Indenizações e														
33903000 10010000-	500,00	0,00	500,00	0,00	0,00	0,00	0,00	0,00	0,00	0,00	0,00	0,00	0,00	0,00
33903600 10010000-	500,00	0,00	500,00	0,00	0,00	0,00	0,00	0,00	0,00	0,00	0,00	0,00	0,00	0,00
Outros Serviços de														
33903900 10010000-	500,00	0,00	500,00	0,00	0,00	0,00	0,00	0,00	0,00	0,00	0,00	0,00	0,00	0,00
Outros Serviços de														
33909300 10010000-	500,00	0,00	500,00	0,00	0,00	0,00	0,00	0,00	0,00	0,00	0,00	0,00	0,00	0,00
44905200 10010000-	500,00	0,00	500,00	0,00	0,00	0,00	0,00	0,00	0,00	0,00	0,00	0,00	0,00	0,00
<b>6368-ESTRUTURAÇÃO DA REDE DE SERVIÇOS DE BF</b>	<b>1.000,00</b>	<b>0,00</b>	<b>1.000,00</b>	<b>0,00</b>	<b>0,00</b>	<b>0,00</b>	<b>0,00</b>	<b>0,00</b>	<b>0,00</b>	<b>0,00</b>	<b>0,00</b>	<b>0,00</b>	<b>0,00</b>	<b>0,00</b>
44905100 13110000-	500,00	0,00	500,00	0,00	0,00	0,00	0,00	0,00	0,00	0,00	0,00	0,00	0,00	0,00
44905100 13900000-	500,00	0,00	500,00	0,00	0,00	0,00	0,00	0,00	0,00	0,00	0,00	0,00	0,00	0,00
<b>6369-CONSTRUÇÃO DO CF</b>	<b>2.100,00</b>	<b>341.775,49</b>	<b>343.874,49</b>	<b>1,00</b>	<b>1,00</b>	<b>1,00</b>	<b>0,00</b>	<b>0,00</b>	<b>0,00</b>	<b>0,00</b>	<b>0,00</b>	<b>1,00</b>	<b>0,00</b>	<b>0,00</b>
44905100 10010000-	0,00	682,86	681,86	1,00	1,00	1,00	0,00	0,00	0,00	0,00	0,00	1,00	0,00	0,00
Obras e Instalações														
44905100 13110000-	500,00	0,00	500,00	0,00	0,00	0,00	0,00	0,00	0,00	0,00	0,00	0,00	0,00	0,00
44905100 13120000-	500,00	341.092,63	341.592,63	0,00	0,00	0,00	0,00	0,00	0,00	0,00	0,00	0,00	0,00	0,00
44905100 13900000-	1.100,00	0,00	1.100,00	0,00	0,00	0,00	0,00	0,00	0,00	0,00	0,00	0,00	0,00	0,00
<b>6395-FORTALECIMENTO DO CONTROLE SOCIAL DC</b>	<b>7.000,00</b>	<b>0,00</b>	<b>7.000,00</b>	<b>0,00</b>	<b>0,00</b>	<b>0,00</b>	<b>0,00</b>	<b>0,00</b>	<b>0,00</b>	<b>0,00</b>	<b>0,00</b>	<b>0,00</b>	<b>0,00</b>	<b>0,00</b>
31900400 10010000-	500,00	0,00	500,00	0,00	0,00	0,00	0,00	0,00	0,00	0,00	0,00	0,00	0,00	0,00
31900400 13110000-	500,00	0,00	500,00	0,00	0,00	0,00	0,00	0,00	0,00	0,00	0,00	0,00	0,00	0,00
31901300 10010000-	500,00	0,00	500,00	0,00	0,00	0,00	0,00	0,00	0,00	0,00	0,00	0,00	0,00	0,00
31901300 13110000-	500,00	0,00	500,00	0,00	0,00	0,00	0,00	0,00	0,00	0,00	0,00	0,00	0,00	0,00
33901400 10010000-	500,00	0,00	500,00	0,00	0,00	0,00	0,00	0,00	0,00	0,00	0,00	0,00	0,00	0,00
Diárias - Civil														

  
**SILVIO DOS SANTOS**  
 SECRETARIO MUNICIPAL DE CONTROLE INTERNO  
 DECRETO N. 04/2021



**ESTADO DE SERGIPE**  
**PREFEITURA MUNICIPAL DE AQUIDABÃ**  
**SECRETARIA MUNICIPAL DE CONTROLE INTERNO**

Especificação	Dotação Inicial	Crédito		Dotação Atualizada	Empenhos		Liquidações		Pagamentos		Saldos	
		Adição	Anulação		No Período	Acumulado	No Período	Acumulado	No Período	Acumulado	A Passar	Disponível
33901400 13110000-	500,00	0,00	500,00	0,00	0,00	0,00	0,00	0,00	0,00	0,00	0,00	0,00
33903000 10010000-	500,00	0,00	500,00	0,00	0,00	0,00	0,00	0,00	0,00	0,00	0,00	0,00
33903000 13110000-	500,00	0,00	500,00	0,00	0,00	0,00	0,00	0,00	0,00	0,00	0,00	0,00
33903300 10010000-	500,00	0,00	500,00	0,00	0,00	0,00	0,00	0,00	0,00	0,00	0,00	0,00
Passagens e Despesas												
33903300 13110000-	500,00	0,00	500,00	0,00	0,00	0,00	0,00	0,00	0,00	0,00	0,00	0,00
Passagens e Despesas												
33903600 10010000-	500,00	0,00	500,00	0,00	0,00	0,00	0,00	0,00	0,00	0,00	0,00	0,00
Outros Serviços de												
33903600 13110000-	500,00	0,00	500,00	0,00	0,00	0,00	0,00	0,00	0,00	0,00	0,00	0,00
Outros Serviços de												
33903900 10010000-	500,00	0,00	500,00	0,00	0,00	0,00	0,00	0,00	0,00	0,00	0,00	0,00
Outros Serviços de												
33903900 13110000-	500,00	0,00	500,00	0,00	0,00	0,00	0,00	0,00	0,00	0,00	0,00	0,00
Outros Serviços de												
<b>6396-CONSTRUÇÃO,</b>	<b>2.000,00</b>	<b>0,00</b>	<b>2.000,00</b>	<b>0,00</b>	<b>0,00</b>	<b>0,00</b>	<b>0,00</b>	<b>0,00</b>	<b>0,00</b>	<b>0,00</b>	<b>0,00</b>	<b>0,00</b>
<b>REFORMA E/OU</b>												
<b>ATUALIZAÇÃO DO ARREMA</b>												
44905100 10010000-	500,00	0,00	500,00	0,00	0,00	0,00	0,00	0,00	0,00	0,00	0,00	0,00
44905100 13110000-	500,00	0,00	500,00	0,00	0,00	0,00	0,00	0,00	0,00	0,00	0,00	0,00
44905100 13120000-	500,00	0,00	500,00	0,00	0,00	0,00	0,00	0,00	0,00	0,00	0,00	0,00
44905100 13900000-	500,00	0,00	500,00	0,00	0,00	0,00	0,00	0,00	0,00	0,00	0,00	0,00
<b>6397-CONSTRUÇÃO,</b>	<b>2.000,00</b>	<b>0,00</b>	<b>2.000,00</b>	<b>0,00</b>	<b>0,00</b>	<b>0,00</b>	<b>0,00</b>	<b>0,00</b>	<b>0,00</b>	<b>0,00</b>	<b>0,00</b>	<b>0,00</b>
<b>REFORMA E/OU</b>												
<b>ATUALIZAÇÃO DO ARREMA</b>												
44905100 10010000-	500,00	0,00	500,00	0,00	0,00	0,00	0,00	0,00	0,00	0,00	0,00	0,00
44905100 13110000-	500,00	0,00	500,00	0,00	0,00	0,00	0,00	0,00	0,00	0,00	0,00	0,00
44905100 13120000-	500,00	0,00	500,00	0,00	0,00	0,00	0,00	0,00	0,00	0,00	0,00	0,00
44905100 13900000-	500,00	0,00	500,00	0,00	0,00	0,00	0,00	0,00	0,00	0,00	0,00	0,00
<b>6398-CONSTRUÇÃO,</b>	<b>2.000,00</b>	<b>0,00</b>	<b>2.000,00</b>	<b>0,00</b>	<b>0,00</b>	<b>0,00</b>	<b>0,00</b>	<b>0,00</b>	<b>0,00</b>	<b>0,00</b>	<b>0,00</b>	<b>0,00</b>
<b>REFORMA E/OU</b>												
<b>ATUALIZAÇÃO DO ARREMA</b>												
44905100 10010000-	500,00	0,00	500,00	0,00	0,00	0,00	0,00	0,00	0,00	0,00	0,00	0,00
44905100 13110000-	500,00	0,00	500,00	0,00	0,00	0,00	0,00	0,00	0,00	0,00	0,00	0,00
44905100 13120000-	500,00	0,00	500,00	0,00	0,00	0,00	0,00	0,00	0,00	0,00	0,00	0,00
44905100 13900000-	500,00	0,00	500,00	0,00	0,00	0,00	0,00	0,00	0,00	0,00	0,00	0,00
<b>6399-PROGRAMAS E</b>	<b>2.500,00</b>	<b>0,00</b>	<b>2.500,00</b>	<b>0,00</b>	<b>0,00</b>	<b>0,00</b>	<b>0,00</b>	<b>0,00</b>	<b>0,00</b>	<b>0,00</b>	<b>0,00</b>	<b>0,00</b>
<b>PROJETOS DE</b>												
<b>ATUALIZAÇÃO DO ARREMA</b>												
33903000 10010000-	500,00	0,00	500,00	0,00	0,00	0,00	0,00	0,00	0,00	0,00	0,00	0,00
33903200 10010000-	500,00	0,00	500,00	0,00	0,00	0,00	0,00	0,00	0,00	0,00	0,00	0,00
33903600 10010000-	500,00	0,00	500,00	0,00	0,00	0,00	0,00	0,00	0,00	0,00	0,00	0,00
Outros Serviços de												
33903900 10010000-	500,00	0,00	500,00	0,00	0,00	0,00	0,00	0,00	0,00	0,00	0,00	0,00
Outros Serviços de												
33904800 10010000-	500,00	0,00	500,00	0,00	0,00	0,00	0,00	0,00	0,00	0,00	0,00	0,00
Outros Auxílios												
<b>6400-ESTRUTURAÇÃO DA</b>	<b>2.000,00</b>	<b>0,00</b>	<b>2.000,00</b>	<b>0,00</b>	<b>0,00</b>	<b>0,00</b>	<b>0,00</b>	<b>0,00</b>	<b>0,00</b>	<b>0,00</b>	<b>0,00</b>	<b>0,00</b>
<b>REDE DE SERVIÇOS DE</b>												
<b>ATUALIZAÇÃO DO ARREMA</b>												
44905100 10010000-	500,00	0,00	500,00	0,00	0,00	0,00	0,00	0,00	0,00	0,00	0,00	0,00
44905100 13110000-	500,00	0,00	500,00	0,00	0,00	0,00	0,00	0,00	0,00	0,00	0,00	0,00
44905100 13120000-	500,00	0,00	500,00	0,00	0,00	0,00	0,00	0,00	0,00	0,00	0,00	0,00
44905100 13900000-	500,00	0,00	500,00	0,00	0,00	0,00	0,00	0,00	0,00	0,00	0,00	0,00
<b>6401-PROGRAMA BPC NA</b>	<b>2.000,00</b>	<b>0,00</b>	<b>2.000,00</b>	<b>0,00</b>	<b>0,00</b>	<b>0,00</b>	<b>0,00</b>	<b>0,00</b>	<b>0,00</b>	<b>0,00</b>	<b>0,00</b>	<b>0,00</b>
<b>ESCOLA</b>												

SILVIO DOS SANTOS  
SECRETARIO MUNICIPAL DE CONTROLE INTERNO  
DECRETO N 04/2021



**ESTADO DE SERGIPE  
PREFEITURA MUNICIPAL DE AQUIDABÃ  
SECRETARIA MUNICIPAL DE CONTROLE INTERNO**

Especificação	Dotação Inicial	Crédito		Dotação Atualizada	Empenhos		Liquidações		Pagamentos		Saldos	
		Adição	Anulação		No Período	Acumulado	No Período	Acumulado	No Período	Acumulado	A Pagar	Disponível
33903000 13110000- Material de Consumo	500,00	0,00	500,00	0,00	0,00	0,00	0,00	0,00	0,00	0,00	0,00	0,00
33903200 13110000- Outros Serviços de	500,00	0,00	500,00	0,00	0,00	0,00	0,00	0,00	0,00	0,00	0,00	0,00
33903800 13110000- Outros Serviços de	500,00	0,00	500,00	0,00	0,00	0,00	0,00	0,00	0,00	0,00	0,00	0,00
33903900 13110000- Outros Serviços de	500,00	0,00	500,00	0,00	0,00	0,00	0,00	0,00	0,00	0,00	0,00	0,00
<b>6402-BLOCO DA GESTÃO DO PROGRAMA BOLSA</b>	<b>8.000,00</b>	<b>0,00</b>	<b>8.000,00</b>	<b>0,00</b>	<b>0,00</b>	<b>0,00</b>	<b>0,00</b>	<b>0,00</b>	<b>0,00</b>	<b>0,00</b>	<b>0,00</b>	<b>0,00</b>
31900400 10010000- Vencimentos e	500,00	0,00	500,00	0,00	0,00	0,00	0,00	0,00	0,00	0,00	0,00	0,00
31900400 13110000- Vencimentos e	500,00	0,00	500,00	0,00	0,00	0,00	0,00	0,00	0,00	0,00	0,00	0,00
31901300 10010000- Vencimentos e	500,00	0,00	500,00	0,00	0,00	0,00	0,00	0,00	0,00	0,00	0,00	0,00
31901300 13110000- Vencimentos e	500,00	0,00	500,00	0,00	0,00	0,00	0,00	0,00	0,00	0,00	0,00	0,00
33504100 10010000- Outros Serviços de	500,00	0,00	500,00	0,00	0,00	0,00	0,00	0,00	0,00	0,00	0,00	0,00
33504100 13110000- Outros Serviços de	500,00	0,00	500,00	0,00	0,00	0,00	0,00	0,00	0,00	0,00	0,00	0,00
33901400 10010000- Outros Serviços de	500,00	0,00	500,00	0,00	0,00	0,00	0,00	0,00	0,00	0,00	0,00	0,00
33901400 13110000- Outros Serviços de	500,00	0,00	500,00	0,00	0,00	0,00	0,00	0,00	0,00	0,00	0,00	0,00
33903000 10010000- Outros Serviços de	500,00	0,00	500,00	0,00	0,00	0,00	0,00	0,00	0,00	0,00	0,00	0,00
33903000 13110000- Outros Serviços de	500,00	0,00	500,00	0,00	0,00	0,00	0,00	0,00	0,00	0,00	0,00	0,00
33903600 10010000- Outros Serviços de	500,00	0,00	500,00	0,00	0,00	0,00	0,00	0,00	0,00	0,00	0,00	0,00
33903600 13110000- Outros Serviços de	500,00	0,00	500,00	0,00	0,00	0,00	0,00	0,00	0,00	0,00	0,00	0,00
33903900 10010000- Outros Serviços de	500,00	0,00	500,00	0,00	0,00	0,00	0,00	0,00	0,00	0,00	0,00	0,00
33903900 13110000- Outros Serviços de	500,00	0,00	500,00	0,00	0,00	0,00	0,00	0,00	0,00	0,00	0,00	0,00
44905200 10010000- Outros Serviços de	500,00	0,00	500,00	0,00	0,00	0,00	0,00	0,00	0,00	0,00	0,00	0,00
44905200 13110000- Outros Serviços de	500,00	0,00	500,00	0,00	0,00	0,00	0,00	0,00	0,00	0,00	0,00	0,00
<b>6403-AÇÕES VOLTADAS A CRIANÇA E AO</b>	<b>6.000,00</b>	<b>0,00</b>	<b>6.000,00</b>	<b>0,00</b>	<b>0,00</b>	<b>0,00</b>	<b>0,00</b>	<b>0,00</b>	<b>0,00</b>	<b>0,00</b>	<b>0,00</b>	<b>0,00</b>
31900400 10010000- Vencimentos e	500,00	0,00	500,00	0,00	0,00	0,00	0,00	0,00	0,00	0,00	0,00	0,00
31900400 13110000- Vencimentos e	500,00	0,00	500,00	0,00	0,00	0,00	0,00	0,00	0,00	0,00	0,00	0,00
31901100 10010000- Vencimentos e	500,00	0,00	500,00	0,00	0,00	0,00	0,00	0,00	0,00	0,00	0,00	0,00
31901100 13110000- Vencimentos e	500,00	0,00	500,00	0,00	0,00	0,00	0,00	0,00	0,00	0,00	0,00	0,00
31901300 10010000- Vencimentos e	500,00	0,00	500,00	0,00	0,00	0,00	0,00	0,00	0,00	0,00	0,00	0,00
31901300 13110000- Vencimentos e	500,00	0,00	500,00	0,00	0,00	0,00	0,00	0,00	0,00	0,00	0,00	0,00
33901400 10010000- Outros Serviços de	500,00	0,00	500,00	0,00	0,00	0,00	0,00	0,00	0,00	0,00	0,00	0,00
33901400 13110000- Outros Serviços de	500,00	0,00	500,00	0,00	0,00	0,00	0,00	0,00	0,00	0,00	0,00	0,00
33903600 10010000- Outros Serviços de	500,00	0,00	500,00	0,00	0,00	0,00	0,00	0,00	0,00	0,00	0,00	0,00
33903600 13110000- Outros Serviços de	500,00	0,00	500,00	0,00	0,00	0,00	0,00	0,00	0,00	0,00	0,00	0,00
33903900 10010000- Outros Serviços de	500,00	0,00	500,00	0,00	0,00	0,00	0,00	0,00	0,00	0,00	0,00	0,00
33903900 13110000- Outros Serviços de	500,00	0,00	500,00	0,00	0,00	0,00	0,00	0,00	0,00	0,00	0,00	0,00
<b>6408-PROGRAMA BOLSA</b>	<b>60.000,00</b>	<b>0,00</b>	<b>17.900,00</b>	<b>42.100,00</b>	<b>0,00</b>	<b>42.100,00</b>	<b>10.000,00</b>	<b>42.100,00</b>	<b>10.000,00</b>	<b>42.100,00</b>	<b>0,00</b>	<b>0,00</b>
33904800 10010000- Outros Auxílios	60.000,00	0,00	17.900,00	42.100,00	0,00	42.100,00	10.000,00	42.100,00	10.000,00	42.100,00	0,00	0,00
5501-ENFRENTAMENTO	3.500,00	93.285,00	12.088,20	84.696,80	60.227,80	84.696,80	43.326,35	64.356,80	43.326,35	64.356,80	20.340,00	0,00

SILVIO DOS SANTOS  
SECRETARIO MUNICIPAL DE CONTROLE INTERNO  
DECRETO N 04/2021





**ESTADO DE SERGIPE**  
**PREFEITURA MUNICIPAL DE AQUIDABÃ**  
**SECRETARIA MUNICIPAL DE CONTROLE INTERNO**

Especificação	Dotação Inicial	Crédito		Dotação Atualizada	Empenhos		Liquidações		Pagamentos		Saldos	
		Adição	Anulação		No Período	Acumulado	No Período	Acumulado	No Período	Acumulado	A Pagar	Disponível
33903000	500,00	51.065,00	9.630,00	41.035,00	33.886,00	41.035,00	32.495,00	37.505,00	32.495,00	37.505,00	4.340,00	0,00
33903200	500,00	42.220,00	0,00	42.720,00	26.800,00	42.720,00	10.800,00	26.720,00	10.800,00	26.720,00	16.000,00	0,00
33903600	500,00	0,00	500,00	0,00	0,00	0,00	0,00	0,00	0,00	0,00	0,00	0,00
13119919-												
33903900	500,00	0,00	458,20	41,80	-458,20	41,80	31,35	41,80	31,35	41,80	0,00	0,00
13119919-												
33909200	500,00	0,00	500,00	0,00	0,00	0,00	0,00	0,00	0,00	0,00	0,00	0,00
33909300	500,00	0,00	500,00	0,00	0,00	0,00	0,00	0,00	0,00	0,00	0,00	0,00
44905200	500,00	0,00	500,00	0,00	0,00	0,00	0,00	0,00	0,00	0,00	0,00	0,00
<b>17022 - FUNDO MUNICIPAL DA MANUTENÇÃO DA SAÚDE</b>	<b>9.500,00</b>	<b>0,00</b>	<b>9.500,00</b>	<b>0,00</b>	<b>0,00</b>	<b>0,00</b>	<b>0,00</b>	<b>0,00</b>	<b>0,00</b>	<b>0,00</b>	<b>0,00</b>	<b>0,00</b>
<b>6384 - MANUTENÇÃO DE MATERIAIS</b>	<b>9.500,00</b>	<b>0,00</b>	<b>9.500,00</b>	<b>0,00</b>	<b>0,00</b>	<b>0,00</b>	<b>0,00</b>	<b>0,00</b>	<b>0,00</b>	<b>0,00</b>	<b>0,00</b>	<b>0,00</b>
31900400	500,00	0,00	500,00	0,00	0,00	0,00	0,00	0,00	0,00	0,00	0,00	0,00
31901100	5.000,00	0,00	5.000,00	0,00	0,00	0,00	0,00	0,00	0,00	0,00	0,00	0,00
10010000-												
31901300	1.000,00	0,00	1.000,00	0,00	0,00	0,00	0,00	0,00	0,00	0,00	0,00	0,00
<b>33900800</b>	<b>500,00</b>	<b>0,00</b>	<b>500,00</b>	<b>0,00</b>	<b>0,00</b>	<b>0,00</b>	<b>0,00</b>	<b>0,00</b>	<b>0,00</b>	<b>0,00</b>	<b>0,00</b>	<b>0,00</b>
33901400	500,00	0,00	500,00	0,00	0,00	0,00	0,00	0,00	0,00	0,00	0,00	0,00
33903000	500,00	0,00	500,00	0,00	0,00	0,00	0,00	0,00	0,00	0,00	0,00	0,00
33903600	500,00	0,00	500,00	0,00	0,00	0,00	0,00	0,00	0,00	0,00	0,00	0,00
10010000-												
33903900	500,00	0,00	500,00	0,00	0,00	0,00	0,00	0,00	0,00	0,00	0,00	0,00
10010000-												
44905200	500,00	0,00	500,00	0,00	0,00	0,00	0,00	0,00	0,00	0,00	0,00	0,00
<b>17000 -</b>	<b>13.390.100,00</b>	<b>12.639.240,23</b>	<b>11.975.080,69</b>	<b>14.054.259,54</b>	<b>2.475.214,10</b>	<b>13.902.574,87</b>	<b>3.471.863,33</b>	<b>13.864.921,37</b>	<b>3.126.793,44</b>	<b>12.522.507,29</b>	<b>1.380.067,58</b>	<b>151.684,67</b>
<b>17002 - GABINETE DO PREFEITO</b>	<b>1.357.000,00</b>	<b>334.590,13</b>	<b>710.855,43</b>	<b>980.734,70</b>	<b>160.711,56</b>	<b>978.807,74</b>	<b>268.982,86</b>	<b>978.807,74</b>	<b>266.032,86</b>	<b>968.757,74</b>	<b>10.050,00</b>	<b>1.926,96</b>
<b>2002 - MANUTENÇÃO DE MATERIAIS</b>	<b>1.357.000,00</b>	<b>334.590,13</b>	<b>710.855,43</b>	<b>980.734,70</b>	<b>160.711,56</b>	<b>978.807,74</b>	<b>268.982,86</b>	<b>978.807,74</b>	<b>266.032,86</b>	<b>968.757,74</b>	<b>10.050,00</b>	<b>1.926,96</b>
31900400	70.000,00	41.983,43	55,66	111.927,77	24.925,27	111.927,77	25.639,19	111.927,77	25.639,19	111.927,77	0,00	0,00
31901100	650.000,00	188.599,53	158.729,68	679.869,65	177.441,70	677.942,89	177.901,05	677.942,89	177.901,05	677.942,89	0,00	1.926,96
10010000-												
31901300	169.000,00	0,00	169.000,00	0,00	0,00	0,00	0,00	0,00	0,00	0,00	0,00	0,00
31909400	500,00	0,00	500,00	0,00	0,00	0,00	0,00	0,00	0,00	0,00	0,00	0,00
10010000-												
<b>33900800</b>	<b>500,00</b>	<b>0,00</b>	<b>500,00</b>	<b>0,00</b>	<b>0,00</b>	<b>0,00</b>	<b>0,00</b>	<b>0,00</b>	<b>0,00</b>	<b>0,00</b>	<b>0,00</b>	<b>0,00</b>
33901400	2.000,00	3.500,00	0,00	5.500,00	3.500,00	5.500,00	3.500,00	5.500,00	3.500,00	5.500,00	0,00	0,00
33903000	280.000,00	35.865,09	261.170,89	54.694,20	-7.817,49	54.694,20	13.737,34	54.694,20	13.737,34	54.694,20	0,00	0,00
33903200	8.000,00	0,00	8.000,00	0,00	0,00	0,00	0,00	0,00	0,00	0,00	0,00	0,00
33903600	25.000,00	1.000,00	1.200,00	24.800,00	0,00	24.800,00	8.000,00	24.800,00	8.000,00	24.800,00	0,00	0,00
10010000-												
33903900	150.000,00	63.642,08	109.699,20	103.942,88	-37.337,92	103.942,88	40.205,28	103.942,88	37.255,28	93.692,88	10.050,00	0,00
10010000-												
33904000	1.000,00	0,00	1.000,00	0,00	0,00	0,00	0,00	0,00	0,00	0,00	0,00	0,00
10010000-												
33909300	500,00	0,00	500,00	0,00	0,00	0,00	0,00	0,00	0,00	0,00	0,00	0,00
44905200	500,00	0,00	500,00	0,00	0,00	0,00	0,00	0,00	0,00	0,00	0,00	0,00
<b>17003 -</b>	<b>656.000,00</b>	<b>221.359,61</b>	<b>200.765,84</b>	<b>676.593,97</b>	<b>35.166,99</b>	<b>676.593,97</b>	<b>36.498,51</b>	<b>676.593,97</b>	<b>9.312,70</b>	<b>647.793,97</b>	<b>28.800,00</b>	<b>0,00</b>
<b>1004 - AQUISIÇÃO DE MOBILIÁRIOS E EQUIPAMENTOS</b>	<b>656.000,00</b>	<b>221.359,61</b>	<b>200.765,84</b>	<b>676.593,97</b>	<b>35.166,99</b>	<b>676.593,97</b>	<b>36.498,51</b>	<b>676.593,97</b>	<b>9.312,70</b>	<b>647.793,97</b>	<b>28.800,00</b>	<b>0,00</b>

SILVIO DOS SANTOS  
 SECRETARIO MUNICIPAL DE CONTROLE INTERNO  
 DECRETO N.º 04/2021





**ESTADO DE SERGIPE**  
**PREFEITURA MUNICIPAL DE AQUIDABÃ**  
**SECRETARIA MUNICIPAL DE CONTROLE INTERNO**

44905200 500,00 0,00 500,00 0,00 0,00 0,00 0,00 0,00 0,00 0,00 0,00 0,00  
 Contabilis - Gestão Pública / / Chave do Filtro: CX4Q-P7P6-XMWM-FNS4-2QBB Página 19 de 35

Especificação	Dotação Inicial	Crédito		Dotação Atualizada	Empenhos		Liquidações		Pagamentos		Saldos	
		Adição	Anulação		No Período	Acumulado	No Período	Acumulado	No Período	Acumulado	A Pagar	Disponível
2003-ATENDIMENTO	495.000,00	193.759,61	122.565,64	566.193,97	8.166,99	566.193,97	8.856,51	566.193,97	-18.287,30	537.393,97	28.800,00	0,00
31909100 10010000- Vencimentos e	495.000,00	193.759,61	122.565,64	566.193,97	8.166,99	566.193,97	8.856,51	566.193,97	-18.287,30	537.393,97	28.800,00	0,00
2004-MANUTENÇÃO DA PROCURADORIA	160.500,00	27.600,00	77.700,00	110.400,00	27.000,00	110.400,00	27.600,00	110.400,00	27.600,00	110.400,00	0,00	0,00
31900400 10010000- Vencimentos e	500,00	0,00	500,00	0,00	0,00	0,00	0,00	0,00	0,00	0,00	0,00	0,00
31901100 10010000- Indenizações e	130.000,00	27.600,00	47.200,00	110.400,00	27.000,00	110.400,00	27.600,00	110.400,00	27.600,00	110.400,00	0,00	0,00
31901300 10010000- Indenizações e	28.000,00	0,00	28.000,00	0,00	0,00	0,00	0,00	0,00	0,00	0,00	0,00	0,00
31909400 10010000- Serviços de	500,00	0,00	500,00	0,00	0,00	0,00	0,00	0,00	0,00	0,00	0,00	0,00
33900800 10010000- Serviços de	500,00	0,00	500,00	0,00	0,00	0,00	0,00	0,00	0,00	0,00	0,00	0,00
33904000 10010000- Serviços de	500,00	0,00	500,00	0,00	0,00	0,00	0,00	0,00	0,00	0,00	0,00	0,00
33909300 10010000- Outros Serviços de	500,00	0,00	500,00	0,00	0,00	0,00	0,00	0,00	0,00	0,00	0,00	0,00
<b>17004 - SECRETARIA DA CONTABILIDADE</b>	<b>2.103.000,00</b>	<b>2.103.984,15</b>	<b>1.259.761,28</b>	<b>2.947.222,87</b>	<b>239.247,52</b>	<b>2.826.267,72</b>	<b>618.925,46</b>	<b>2.805.265,72</b>	<b>678.557,22</b>	<b>2.748.254,96</b>	<b>81.012,76</b>	<b>120.955,15</b>
<b>2005-MANUTENÇÃO DA SECRETARIA GERAL DE</b>	<b>2.083.000,00</b>	<b>2.095.687,86</b>	<b>1.237.064,99</b>	<b>2.941.622,87</b>	<b>238.747,52</b>	<b>2.820.667,72</b>	<b>617.425,46</b>	<b>2.799.665,72</b>	<b>677.057,22</b>	<b>2.739.654,96</b>	<b>81.012,76</b>	<b>120.955,15</b>
31900400 10010000- Vencimentos e	100.000,00	17.220,00	38.605,75	78.614,25	17.072,00	78.614,25	17.072,00	78.614,25	17.072,00	78.614,25	0,00	0,00
31901100 10010000- Indenizações e	500.000,00	253.436,18	146.147,90	607.288,28	132.481,03	486.333,13	132.481,03	486.333,13	132.481,03	486.333,13	0,00	120.955,15
31901300 10010000- Indenizações e	132.000,00	584.500,00	35.163,34	681.336,66	0,00	681.336,66	0,00	681.336,66	0,00	681.336,66	0,00	0,00
31909400 10010000- Outros Serviços de	500,00	0,00	500,00	0,00	0,00	0,00	0,00	0,00	0,00	0,00	0,00	0,00
33504200 10010000- Outros Serviços de	500,00	0,00	500,00	0,00	0,00	0,00	0,00	0,00	0,00	0,00	0,00	0,00
33504300 10010000- Outros Serviços de	1.000,00	69.000,00	10.000,00	60.000,00	25.000,00	60.000,00	25.000,00	60.000,00	25.000,00	60.000,00	0,00	0,00
33900800 10010000- Outros Serviços de	500,00	0,00	500,00	0,00	0,00	0,00	0,00	0,00	0,00	0,00	0,00	0,00
33901400 10010000- Outros Serviços de	500,00	100,00	520,00	80,00	0,00	80,00	0,00	80,00	0,00	80,00	0,00	0,00
33903000 10010000- Outros Serviços de	40.000,00	74.856,73	15.748,91	99.107,82	25.927,49	99.107,82	26.699,27	99.107,82	26.474,72	65.774,25	13.333,57	0,00
33903500 10010000- Outros Serviços de	50.000,00	212.000,00	46.000,00	216.000,00	0,00	216.000,00	98.000,00	214.000,00	140.000,00	212.000,00	14.000,00	0,00
33903600 10010000- Outros Serviços de	50.000,00	7.520,00	0,00	57.520,00	2.320,00	57.520,00	16.320,00	57.520,00	23.720,00	57.520,00	0,00	0,00
33903600 19100000- Outros Serviços de	500,00	0,00	500,00	0,00	0,00	0,00	0,00	0,00	0,00	0,00	0,00	0,00
33903600 19200000- Outros Serviços de	1.000,00	0,00	1.000,00	0,00	0,00	0,00	0,00	0,00	0,00	0,00	0,00	0,00
33903900 10010000- Outros Serviços de	1.200.000,00	734.237,21	832.600,86	1.101.636,35	103.504,90	1.101.636,35	292.134,16	1.082.634,35	294.012,59	1.051.247,78	50.388,57	0,00
33904000 10010000- Serviços de	500,00	35.500,00	19.500,00	16.500,00	0,00	16.500,00	4.500,00	16.500,00	4.500,00	15.000,00	1.500,00	0,00
33909200 10010000- Outros Serviços de	5.000,00	3.301,34	349,33	7.952,01	0,00	7.952,01	0,00	7.952,01	0,00	7.952,01	0,00	0,00
33909300 10010000- Outros Serviços de	500,00	0,00	500,00	0,00	0,00	0,00	0,00	0,00	0,00	0,00	0,00	0,00
44905200 10010000- Outros Serviços de	500,00	104.016,40	88.928,90	15.587,50	-67.557,90	15.587,50	2.219,00	15.587,50	13.796,88	10.796,88	1.790,62	0,00
<b>2007-MANUTENÇÃO DOS CONSELHOS E</b>	<b>4.000,00</b>	<b>0,00</b>	<b>4.000,00</b>	<b>0,00</b>	<b>0,00</b>	<b>0,00</b>	<b>0,00</b>	<b>0,00</b>	<b>0,00</b>	<b>0,00</b>	<b>0,00</b>	<b>0,00</b>
31900400 10010000- Vencimentos e	500,00	0,00	500,00	0,00	0,00	0,00	0,00	0,00	0,00	0,00	0,00	0,00
31901100 10010000- Indenizações e	500,00	0,00	500,00	0,00	0,00	0,00	0,00	0,00	0,00	0,00	0,00	0,00
31901600 10010000- Outras Despesas	500,00	0,00	500,00	0,00	0,00	0,00	0,00	0,00	0,00	0,00	0,00	0,00
33901400 10010000- Outros Serviços de	500,00	0,00	500,00	0,00	0,00	0,00	0,00	0,00	0,00	0,00	0,00	0,00
33903000 10010000- Outros Serviços de	500,00	0,00	500,00	0,00	0,00	0,00	0,00	0,00	0,00	0,00	0,00	0,00

Contabilis - Gestão Pública / / Chave do Filtro: CX4Q-P7P6-XMWM-FNS4-2QBB Página 20 de 35

**SILVIO DOS SANTOS**  
 SECRETARIO MUNICIPAL DE CONTROLE INTERNO  
 DECRETAM 04/2021



**ESTADO DE SERGIPE**  
**PREFEITURA MUNICIPAL DE AQUIDABÃ**  
**SECRETARIA MUNICIPAL DE CONTROLE INTERNO**

Especificação	Dotação Inicial	Crédito		Dotação Atualizada	Empenhos		Liquidações		Pagamentos		Saldos	
		Adição	Anulação		No Período	Acumulado	No Período	Acumulado	No Período	Acumulado	A Pagar	Disponível
33903600 10010000- Outros Serviços de	500,00	0,00	500,00	0,00	0,00	0,00	0,00	0,00	0,00	0,00	0,00	0,00
33904000 10010000- Serviços de	500,00	0,00	500,00	0,00	0,00	0,00	0,00	0,00	0,00	0,00	0,00	0,00
44905200 10010000-	500,00	0,00	500,00	0,00	0,00	0,00	0,00	0,00	0,00	0,00	0,00	0,00
<b>2005-TREINAMENTO E CAPACITAÇÃO DE</b>	<b>2.000,00</b>	<b>7.400,00</b>	<b>3.800,00</b>	<b>5.800,00</b>	<b>500,00</b>	<b>5.600,00</b>	<b>1.500,00</b>	<b>5.600,00</b>	<b>1.500,00</b>	<b>5.600,00</b>	<b>0,00</b>	<b>0,00</b>
33901400 10010000-	500,00	3.400,00	800,00	3.100,00	1.500,00	3.100,00	1.500,00	3.100,00	1.500,00	3.100,00	0,00	0,00
33903000 10010000-	500,00	0,00	500,00	0,00	0,00	0,00	0,00	0,00	0,00	0,00	0,00	0,00
33903600 10010000- Outros Serviços de	500,00	0,00	500,00	0,00	0,00	0,00	0,00	0,00	0,00	0,00	0,00	0,00
33903900 10010000- Outros Serviços de	500,00	4.000,00	2.000,00	2.500,00	-1.000,00	2.500,00	0,00	2.500,00	0,00	2.500,00	0,00	0,00
<b>2031-PROMOÇÃO DO TIPO</b>	<b>2.000,00</b>	<b>0,00</b>	<b>2.000,00</b>	<b>0,00</b>	<b>0,00</b>	<b>0,00</b>	<b>0,00</b>	<b>0,00</b>	<b>0,00</b>	<b>0,00</b>	<b>0,00</b>	<b>0,00</b>
33903000 15100000- Material de Consumo	500,00	0,00	500,00	0,00	0,00	0,00	0,00	0,00	0,00	0,00	0,00	0,00
33903600 15100000- Outros Serviços de	500,00	0,00	500,00	0,00	0,00	0,00	0,00	0,00	0,00	0,00	0,00	0,00
33903900 15100000- Outros Serviços de	500,00	0,00	500,00	0,00	0,00	0,00	0,00	0,00	0,00	0,00	0,00	0,00
44905200 15100000-	500,00	0,00	500,00	0,00	0,00	0,00	0,00	0,00	0,00	0,00	0,00	0,00
<b>2081-CONCURSO</b>	<b>2.000,00</b>	<b>0,00</b>	<b>2.000,00</b>	<b>0,00</b>	<b>0,00</b>	<b>0,00</b>	<b>0,00</b>	<b>0,00</b>	<b>0,00</b>	<b>0,00</b>	<b>0,00</b>	<b>0,00</b>
33903000 10010000- Material de Consumo	500,00	0,00	500,00	0,00	0,00	0,00	0,00	0,00	0,00	0,00	0,00	0,00
33903500 10010000-	500,00	0,00	500,00	0,00	0,00	0,00	0,00	0,00	0,00	0,00	0,00	0,00
33903600 10010000- Outros Serviços de	500,00	0,00	500,00	0,00	0,00	0,00	0,00	0,00	0,00	0,00	0,00	0,00
33903900 10010000- Outros Serviços de	500,00	0,00	500,00	0,00	0,00	0,00	0,00	0,00	0,00	0,00	0,00	0,00
<b>6409-TERMO DE</b>	<b>10.000,00</b>	<b>896,29</b>	<b>10.896,29</b>	<b>0,00</b>	<b>0,00</b>	<b>0,00</b>	<b>0,00</b>	<b>0,00</b>	<b>0,00</b>	<b>0,00</b>	<b>0,00</b>	<b>0,00</b>
33504300 10010000- Subvenções Especiais	10.000,00	896,29	10.896,29	0,00	0,00	0,00	0,00	0,00	0,00	0,00	0,00	0,00
<b>17005 - SECRETARIA</b>	<b>1.705.500,00</b>	<b>632.662,68</b>	<b>674.846,17</b>	<b>1.663.316,51</b>	<b>114.194,94</b>	<b>1.663.316,51</b>	<b>320.214,50</b>	<b>1.650.076,51</b>	<b>302.590,91</b>	<b>1.532.029,15</b>	<b>130.987,36</b>	<b>0,00</b>
<b>1006-AQUISIÇÃO DE MOBILIÁRIOS, EQUIPAMENTOS E</b>	<b>1.000,00</b>	<b>0,00</b>	<b>1.000,00</b>	<b>0,00</b>	<b>0,00</b>	<b>0,00</b>	<b>0,00</b>	<b>0,00</b>	<b>0,00</b>	<b>0,00</b>	<b>0,00</b>	<b>0,00</b>
44905200 10010000-	1.000,00	0,00	1.000,00	0,00	0,00	0,00	0,00	0,00	0,00	0,00	0,00	0,00
<b>2010-MANUTENÇÃO</b>	<b>789.500,00</b>	<b>178.316,70</b>	<b>255.438,43</b>	<b>712.378,27</b>	<b>119.756,70</b>	<b>712.378,27</b>	<b>207.976,28</b>	<b>699.138,27</b>	<b>190.352,16</b>	<b>675.741,30</b>	<b>36.636,97</b>	<b>0,00</b>
31900400 10010000- Contribuição para o	500,00	0,00	500,00	0,00	0,00	0,00	0,00	0,00	0,00	0,00	0,00	0,00
31901100 10010000- Vencimentos e	380.000,00	127.796,14	118.617,53	389.178,61	113.796,14	389.178,61	114.618,21	389.178,61	114.618,21	389.178,61	0,00	0,00
31901300 10010000-	84.000,00	0,00	84.000,00	0,00	0,00	0,00	0,00	0,00	0,00	0,00	0,00	0,00
31909200 10010000-	500,00	0,00	500,00	0,00	0,00	0,00	0,00	0,00	0,00	0,00	0,00	0,00
31909400 10010000- Indenizações e	500,00	0,00	500,00	0,00	0,00	0,00	0,00	0,00	0,00	0,00	0,00	0,00
33900800 10010000-	500,00	0,00	500,00	0,00	0,00	0,00	0,00	0,00	0,00	0,00	0,00	0,00
33901400 10010000-	500,00	0,00	500,00	0,00	0,00	0,00	0,00	0,00	0,00	0,00	0,00	0,00
33903500 10010000-	180.000,00	200,00	0,00	180.200,00	0,00	180.200,00	44.440,00	166.960,00	34.240,00	159.780,00	23.440,00	0,00
33903600 10010000- Outros Serviços de	2.000,00	0,00	2.000,00	0,00	0,00	0,00	0,00	0,00	0,00	0,00	0,00	0,00
33903900 10010000- Outros Serviços de	100.000,00	50.320,56	7.320,90	142.999,66	5.960,56	142.999,66	46.916,07	142.999,66	41.493,95	129.502,69	13.196,97	0,00
33904000 10010000- Serviços de	40.000,00	0,00	40.000,00	0,00	0,00	0,00	0,00	0,00	0,00	0,00	0,00	0,00

SILVIO DOS SANTOS  
SECRETARIO MUNICIPAL DE CONTROLE INTERNO  
DECRETO N. 04/2021





**ESTADO DE SERGIPE**  
**PREFEITURA MUNICIPAL DE AQUIDABÃ**  
**SECRETARIA MUNICIPAL DE CONTROLE INTERNO**

Especificação	Dotação Inicial	Crédito		Dotação Atualizada	Empenhos		Liquidações		Pagamentos		Saldos	
		Adição	Anulação		No Período	Acumulado	No Período	Acumulado	No Período	Acumulado	A Pagar	Disponível
33909200	500,00	0,00	500,00	0,00	0,00	0,00	0,00	0,00	0,00	0,00	0,00	0,00
33909300	500,00	0,00	500,00	0,00	0,00	0,00	0,00	0,00	0,00	0,00	0,00	0,00
<b>2011-AMORTIZAÇÃO E ENCARGOS DA</b>	<b>305.000,00</b>	<b>420.338,77</b>	<b>58.407,74</b>	<b>666.931,03</b>	<b>-39.568,97</b>	<b>666.931,03</b>	<b>29.786,26</b>	<b>666.931,03</b>	<b>29.786,26</b>	<b>672.562,60</b>	<b>94.348,43</b>	<b>0,00</b>
32902100	5.000,00	0,00	5.000,00	0,00	0,00	0,00	0,00	0,00	0,00	0,00	0,00	0,00
46907100	300.000,00	420.338,77	53.407,74	666.931,03	-39.568,97	666.931,03	29.786,25	666.931,03	29.786,25	672.562,60	94.348,43	0,00
10010000-Principal												
<b>2058-DESPESAS COM</b>	<b>560.000,00</b>	<b>34.007,21</b>	<b>310.000,00</b>	<b>284.007,21</b>	<b>34.007,21</b>	<b>284.007,21</b>	<b>82.451,97</b>	<b>284.007,21</b>	<b>82.452,50</b>	<b>284.005,25</b>	<b>1,96</b>	<b>0,00</b>
33904700	560.000,00	34.007,21	310.000,00	284.007,21	34.007,21	284.007,21	82.451,97	284.007,21	82.452,50	284.005,25	1,96	0,00
10010000-												
<b>6342-RESERVA DE CONTINGÊNCIA</b>	<b>50.000,00</b>	<b>0,00</b>	<b>50.000,00</b>	<b>0,00</b>	<b>0,00</b>	<b>0,00</b>	<b>0,00</b>	<b>0,00</b>	<b>0,00</b>	<b>0,00</b>	<b>0,00</b>	<b>0,00</b>
99999999	50.000,00	0,00	50.000,00	0,00	0,00	0,00	0,00	0,00	0,00	0,00	0,00	0,00
10010000-Reserva												
<b>17006 - SECRETARIA</b>	<b>377.500,00</b>	<b>2.260.673,62</b>	<b>1.929.819,21</b>	<b>708.354,41</b>	<b>321.529,85</b>	<b>708.354,41</b>	<b>339.487,83</b>	<b>708.352,41</b>	<b>199.221,18</b>	<b>668.085,76</b>	<b>140.268,65</b>	<b>0,00</b>
1012-CONSTRUÇÃO, REFORMA E OBRAS	1.000,00	1.955.999,44	1.815.780,79	141.218,85	141.218,85	141.218,85	141.216,65	141.216,65	950,00	950,00	140.268,65	0,00
44905100	500,00	699.442,54	698.992,54	950,00	950,00	950,00	950,00	950,00	950,00	950,00	0,00	0,00
44905100	500,00	1.256.556,90	1.116.788,25	140.268,85	140.268,85	140.268,85	140.266,65	140.266,65	0,00	0,00	140.268,65	0,00
10010000-Principal												
<b>2012-MANUTENÇÃO DA SECRETARIA DE</b>	<b>374.000,00</b>	<b>304.674,18</b>	<b>111.538,42</b>	<b>567.135,76</b>	<b>180.311,20</b>	<b>567.135,76</b>	<b>198.271,18</b>	<b>567.135,76</b>	<b>198.271,18</b>	<b>567.135,76</b>	<b>0,00</b>	<b>0,00</b>
31900400	80.000,00	8.342,34	12.045,82	56.296,52	8.013,51	56.296,52	8.013,51	56.296,52	8.013,51	56.296,52	0,00	0,00
31901100	230.000,00	266.611,44	15.355,00	481.256,44	169.797,69	481.256,44	170.957,67	481.256,44	170.957,67	481.256,44	0,00	0,00
10010000-												
31901300	64.000,00	0,00	64.000,00	0,00	0,00	0,00	0,00	0,00	0,00	0,00	0,00	0,00
31901600	500,00	0,00	500,00	0,00	0,00	0,00	0,00	0,00	0,00	0,00	0,00	0,00
10010000-Outras												
31909200	1.000,00	0,00	1.000,00	0,00	0,00	0,00	0,00	0,00	0,00	0,00	0,00	0,00
31909400	500,00	0,00	500,00	0,00	0,00	0,00	0,00	0,00	0,00	0,00	0,00	0,00
10010000-												
33504300	500,00	0,00	500,00	0,00	0,00	0,00	0,00	0,00	0,00	0,00	0,00	0,00
33900800	500,00	0,00	500,00	0,00	0,00	0,00	0,00	0,00	0,00	0,00	0,00	0,00
33901400	500,00	2.500,00	500,00	2.500,00	2.500,00	2.500,00	2.500,00	2.500,00	2.500,00	2.500,00	0,00	0,00
33903000	500,00	3.153,40	837,80	3.015,80	0,00	3.015,80	0,00	3.015,80	0,00	3.015,80	0,00	0,00
33903600	4.000,00	1.300,00	4.000,00	1.300,00	0,00	1.300,00	0,00	1.300,00	0,00	1.300,00	0,00	0,00
10010000-Outras												
33903900	10.000,00	22.767,00	10.000,00	22.767,00	0,00	22.767,00	16.800,00	22.767,00	16.800,00	22.767,00	0,00	0,00
10010000-Outras												
33904000	500,00	0,00	500,00	0,00	0,00	0,00	0,00	0,00	0,00	0,00	0,00	0,00
10010000-Serviços												
33909200	500,00	0,00	500,00	0,00	0,00	0,00	0,00	0,00	0,00	0,00	0,00	0,00
33909300	500,00	0,00	500,00	0,00	0,00	0,00	0,00	0,00	0,00	0,00	0,00	0,00
44905200	500,00	0,00	500,00	0,00	0,00	0,00	0,00	0,00	0,00	0,00	0,00	0,00
<b>2058-AÇÕES VOLTADAS PARA A</b>	<b>500,00</b>	<b>0,00</b>	<b>500,00</b>	<b>0,00</b>	<b>0,00</b>	<b>0,00</b>	<b>0,00</b>	<b>0,00</b>	<b>0,00</b>	<b>0,00</b>	<b>0,00</b>	<b>0,00</b>
33903900	500,00	0,00	500,00	0,00	0,00	0,00	0,00	0,00	0,00	0,00	0,00	0,00
15100000-Outras												
<b>404-PROGRAMA MUNICIPAL DE</b>	<b>2.000,00</b>	<b>0,00</b>	<b>2.000,00</b>	<b>0,00</b>	<b>0,00</b>	<b>0,00</b>	<b>0,00</b>	<b>0,00</b>	<b>0,00</b>	<b>0,00</b>	<b>0,00</b>	<b>0,00</b>
33903000	500,00	0,00	500,00	0,00	0,00	0,00	0,00	0,00	0,00	0,00	0,00	0,00
33903600	500,00	0,00	500,00	0,00	0,00	0,00	0,00	0,00	0,00	0,00	0,00	0,00
10010000-Outras												
10010000-Pessoa												

**SILVIO DOS SANTOS**  
 SECRETARIO MUNICIPAL DE CONTROLE INTERNO  
 DECRETO N. 04/2021



**ESTADO DE SERGIPE**  
**PREFEITURA MUNICIPAL DE AQUIDABÃ**  
**SECRETARIA MUNICIPAL DE CONTROLE INTERNO**

Especificação	Dotação Inicial	Crédito		Dotação Atualizada	Empenhos		Liquidações		Pagamentos		Saldos	
		Adição	Anulação		No Período	Acumulado	No Período	Acumulado	No Período	Acumulado	A Pagar	Disponível
33903900 10010000- Outros Serviços de	500,00	0,00	500,00	0,00	0,00	0,00	0,00	0,00	0,00	0,00	0,00	0,00
44905200 10010000-	500,00	0,00	500,00	0,00	0,00	0,00	0,00	0,00	0,00	0,00	0,00	0,00
<b>17011 - SECRETARIA MUNICIPAL DE OBRAS E</b>	<b>6.533.600,00</b>	<b>6.510.257,22</b>	<b>6.959.508,29</b>	<b>6.084.348,93</b>	<b>1.301.166,45</b>	<b>6.055.546,37</b>	<b>1.583.851,38</b>	<b>6.052.136,87</b>	<b>1.366.175,78</b>	<b>5.066.597,56</b>	<b>980.948,81</b>	<b>28.802,56</b>
<b>1028-CONSTRUÇÃO, REFORMA E/OU</b>	<b>2.500,00</b>	<b>0,00</b>	<b>2.500,00</b>	<b>0,00</b>	<b>0,00</b>	<b>0,00</b>	<b>0,00</b>	<b>0,00</b>	<b>0,00</b>	<b>0,00</b>	<b>0,00</b>	<b>0,00</b>
AM 44905100 15100000-	1.000,00	0,00	1.000,00	0,00	0,00	0,00	0,00	0,00	0,00	0,00	0,00	0,00
44905100 15200000-	500,00	0,00	500,00	0,00	0,00	0,00	0,00	0,00	0,00	0,00	0,00	0,00
44905100 15300000-	500,00	0,00	500,00	0,00	0,00	0,00	0,00	0,00	0,00	0,00	0,00	0,00
44905100 15400000-	500,00	0,00	500,00	0,00	0,00	0,00	0,00	0,00	0,00	0,00	0,00	0,00
<b>1030-CONSTRUÇÃO, REFORMA E/OU</b>	<b>2.000,00</b>	<b>227.377,29</b>	<b>229.377,29</b>	<b>0,00</b>	<b>0,00</b>	<b>0,00</b>	<b>0,00</b>	<b>0,00</b>	<b>0,00</b>	<b>0,00</b>	<b>0,00</b>	<b>0,00</b>
AM 44905100 10010000-	500,00	5.020,15	5.520,15	0,00	0,00	0,00	0,00	0,00	0,00	0,00	0,00	0,00
44905100 15100000-	500,00	222.357,14	222.857,14	0,00	0,00	0,00	0,00	0,00	0,00	0,00	0,00	0,00
44905100 15200000-	500,00	0,00	500,00	0,00	0,00	0,00	0,00	0,00	0,00	0,00	0,00	0,00
44905100 15400000-	500,00	0,00	500,00	0,00	0,00	0,00	0,00	0,00	0,00	0,00	0,00	0,00
<b>1031-AQUISIÇÃO DE MOBILIÁRIOS,</b>	<b>3.000,00</b>	<b>0,00</b>	<b>3.000,00</b>	<b>0,00</b>	<b>0,00</b>	<b>0,00</b>	<b>0,00</b>	<b>0,00</b>	<b>0,00</b>	<b>0,00</b>	<b>0,00</b>	<b>0,00</b>
SM 44905200 10010000-	500,00	0,00	500,00	0,00	0,00	0,00	0,00	0,00	0,00	0,00	0,00	0,00
44905200 15300000-	500,00	0,00	500,00	0,00	0,00	0,00	0,00	0,00	0,00	0,00	0,00	0,00
44905200 15400000-	500,00	0,00	500,00	0,00	0,00	0,00	0,00	0,00	0,00	0,00	0,00	0,00
44905200 19300000-	1.500,00	0,00	1.500,00	0,00	0,00	0,00	0,00	0,00	0,00	0,00	0,00	0,00
<b>1032-CONSTRUÇÃO REFORMA E/OU</b>	<b>500,00</b>	<b>0,00</b>	<b>500,00</b>	<b>0,00</b>	<b>0,00</b>	<b>0,00</b>	<b>0,00</b>	<b>0,00</b>	<b>0,00</b>	<b>0,00</b>	<b>0,00</b>	<b>0,00</b>
AM 44905100 10010000-	500,00	0,00	500,00	0,00	0,00	0,00	0,00	0,00	0,00	0,00	0,00	0,00
<b>1033-CONSTRUÇÃO E REFORMA DE ABRIGOS PAF</b>	<b>1.000,00</b>	<b>0,00</b>	<b>1.000,00</b>	<b>0,00</b>	<b>0,00</b>	<b>0,00</b>	<b>0,00</b>	<b>0,00</b>	<b>0,00</b>	<b>0,00</b>	<b>0,00</b>	<b>0,00</b>
44905100 10010000-	500,00	0,00	500,00	0,00	0,00	0,00	0,00	0,00	0,00	0,00	0,00	0,00
44905100 15100000-	500,00	0,00	500,00	0,00	0,00	0,00	0,00	0,00	0,00	0,00	0,00	0,00
<b>1034-AQUISIÇÃO E/OU DESAPROPRIAÇÃO DE</b>	<b>2.000,00</b>	<b>0,00</b>	<b>2.000,00</b>	<b>0,00</b>	<b>0,00</b>	<b>0,00</b>	<b>0,00</b>	<b>0,00</b>	<b>0,00</b>	<b>0,00</b>	<b>0,00</b>	<b>0,00</b>
MG 44906100 10010000-	500,00	0,00	500,00	0,00	0,00	0,00	0,00	0,00	0,00	0,00	0,00	0,00
44906100 15300000-	500,00	0,00	500,00	0,00	0,00	0,00	0,00	0,00	0,00	0,00	0,00	0,00
44906100 15400000-	500,00	0,00	500,00	0,00	0,00	0,00	0,00	0,00	0,00	0,00	0,00	0,00
44906100 19300000-	500,00	0,00	500,00	0,00	0,00	0,00	0,00	0,00	0,00	0,00	0,00	0,00
<b>1035-ABERTURA, RECUPERAÇÃO, ARBORIZAÇÃO E</b>	<b>921.600,00</b>	<b>764.614,39</b>	<b>1.433.816,74</b>	<b>242.497,65</b>	<b>31.836,01</b>	<b>242.497,65</b>	<b>53.158,85</b>	<b>242.497,65</b>	<b>353,86</b>	<b>150.846,26</b>	<b>91.851,39</b>	<b>0,00</b>
MT 44905100 10010000-	10.000,00	32.479,87	10.000,00	32.479,87	32.189,87	32.479,87	32.189,87	32.479,87	353,86	643,86	31.836,01	0,00
44905100 15100000-	587.600,00	446.267,26	823.849,48	210.017,78	-353,86	210.017,78	20.988,98	210.017,78	0,00	150.202,40	59.815,38	0,00
44905100 15200000-	2.000,00	0,00	2.000,00	0,00	0,00	0,00	0,00	0,00	0,00	0,00	0,00	0,00
44905100 15300000-	310.000,00	275.767,26	585.767,26	0,00	0,00	0,00	0,00	0,00	0,00	0,00	0,00	0,00
44905100 15400000-	7.000,00	0,00	7.000,00	0,00	0,00	0,00	0,00	0,00	0,00	0,00	0,00	0,00
44905100 18100000-	5.000,00	0,00	5.000,00	0,00	0,00	0,00	0,00	0,00	0,00	0,00	0,00	0,00
<b>1036-CONSTRUÇÃO, REFORMA</b>	<b>3.000,00</b>	<b>314.001,00</b>	<b>317.000,00</b>	<b>1,00</b>	<b>1,00</b>	<b>1,00</b>	<b>0,00</b>	<b>0,00</b>	<b>0,00</b>	<b>0,00</b>	<b>1,00</b>	<b>0,00</b>
FG 44905100 10010000-	500,00	500,00	1.000,00	0,00	0,00	0,00	0,00	0,00	0,00	0,00	0,00	0,00
44905100 15100000- Obras e Instalações	500,00	313.501,00	314.000,00	1,00	1,00	1,00	0,00	0,00	0,00	0,00	1,00	0,00

SILVIO DOS SANTOS  
SECRETARIO MUNICIPAL DE CONTROLE INTERNO  
DECRETO N. 04/2021





**ESTADO DE SERGIPE**  
**PREFEITURA MUNICIPAL DE AQUIDABÃ**  
**SECRETARIA MUNICIPAL DE CONTROLE INTERNO**

Especificação	Dotação Inicial	Crédito		Dotação Atualizada	Empenhos		Liquidações		Pagamentos		Saldos	
		Adição	Anulação		No Período	Acumulado	No Período	Acumulado	No Período	Acumulado	A Pagar	Disponível
44905100 15200000-	500,00	0,00	500,00	0,00	0,00	0,00	0,00	0,00	0,00	0,00	0,00	0,00
44905100 15400000-	500,00	0,00	500,00	0,00	0,00	0,00	0,00	0,00	0,00	0,00	0,00	0,00
44905100 16100000-	500,00	0,00	500,00	0,00	0,00	0,00	0,00	0,00	0,00	0,00	0,00	0,00
<b>1037-CONSTRUÇÃO,</b>	<b>3.000,00</b>	<b>0,00</b>	<b>3.000,00</b>	<b>0,00</b>	<b>0,00</b>	<b>0,00</b>	<b>0,00</b>	<b>0,00</b>	<b>0,00</b>	<b>0,00</b>	<b>0,00</b>	<b>0,00</b>
<b>BR</b> 44905100 10010000-	500,00	0,00	500,00	0,00	0,00	0,00	0,00	0,00	0,00	0,00	0,00	0,00
Obras e Instalações	500,00	0,00	500,00	0,00	0,00	0,00	0,00	0,00	0,00	0,00	0,00	0,00
44905100 15100000-	500,00	0,00	500,00	0,00	0,00	0,00	0,00	0,00	0,00	0,00	0,00	0,00
44905100 15200000-	500,00	0,00	500,00	0,00	0,00	0,00	0,00	0,00	0,00	0,00	0,00	0,00
44905100 15300000-	500,00	0,00	500,00	0,00	0,00	0,00	0,00	0,00	0,00	0,00	0,00	0,00
44905100 15400000-	500,00	0,00	500,00	0,00	0,00	0,00	0,00	0,00	0,00	0,00	0,00	0,00
44905100 16100000-	500,00	0,00	500,00	0,00	0,00	0,00	0,00	0,00	0,00	0,00	0,00	0,00
<b>1038-CONSTRUÇÃO,</b>	<b>1.500,00</b>	<b>0,00</b>	<b>1.500,00</b>	<b>0,00</b>	<b>0,00</b>	<b>0,00</b>	<b>0,00</b>	<b>0,00</b>	<b>0,00</b>	<b>0,00</b>	<b>0,00</b>	<b>0,00</b>
<b>REFORMA E/OU</b>												
<b>AR</b> 44905100 10010000-	500,00	0,00	500,00	0,00	0,00	0,00	0,00	0,00	0,00	0,00	0,00	0,00
44905100 15100000-	500,00	0,00	500,00	0,00	0,00	0,00	0,00	0,00	0,00	0,00	0,00	0,00
44905100 15200000-	500,00	0,00	500,00	0,00	0,00	0,00	0,00	0,00	0,00	0,00	0,00	0,00
<b>1039-CONSTRUÇÃO E/OU</b>	<b>1.500,00</b>	<b>0,00</b>	<b>1.500,00</b>	<b>0,00</b>	<b>0,00</b>	<b>0,00</b>	<b>0,00</b>	<b>0,00</b>	<b>0,00</b>	<b>0,00</b>	<b>0,00</b>	<b>0,00</b>
<b>REFORMA DE</b>												
<b>BR</b> 44905100 10010000-	500,00	0,00	500,00	0,00	0,00	0,00	0,00	0,00	0,00	0,00	0,00	0,00
44905100 15100000-	500,00	0,00	500,00	0,00	0,00	0,00	0,00	0,00	0,00	0,00	0,00	0,00
44905100 15200000-	500,00	0,00	500,00	0,00	0,00	0,00	0,00	0,00	0,00	0,00	0,00	0,00
<b>1041-CONSTRUÇÃO DE</b>	<b>1.500,00</b>	<b>0,00</b>	<b>1.500,00</b>	<b>0,00</b>	<b>0,00</b>	<b>0,00</b>	<b>0,00</b>	<b>0,00</b>	<b>0,00</b>	<b>0,00</b>	<b>0,00</b>	<b>0,00</b>
<b>BR</b> 44905100 10010000-	500,00	0,00	500,00	0,00	0,00	0,00	0,00	0,00	0,00	0,00	0,00	0,00
Obras e Instalações	500,00	0,00	500,00	0,00	0,00	0,00	0,00	0,00	0,00	0,00	0,00	0,00
44905100 15100000-	500,00	0,00	500,00	0,00	0,00	0,00	0,00	0,00	0,00	0,00	0,00	0,00
44905100 15200000-	500,00	0,00	500,00	0,00	0,00	0,00	0,00	0,00	0,00	0,00	0,00	0,00
<b>1042-REFORMA E/OU</b>	<b>1.000,00</b>	<b>0,00</b>	<b>1.000,00</b>	<b>0,00</b>	<b>0,00</b>	<b>0,00</b>	<b>0,00</b>	<b>0,00</b>	<b>0,00</b>	<b>0,00</b>	<b>0,00</b>	<b>0,00</b>
<b>BR</b> 44905100 10010000-	500,00	0,00	500,00	0,00	0,00	0,00	0,00	0,00	0,00	0,00	0,00	0,00
Obras e Instalações	500,00	0,00	500,00	0,00	0,00	0,00	0,00	0,00	0,00	0,00	0,00	0,00
44905100 15100000-	500,00	0,00	500,00	0,00	0,00	0,00	0,00	0,00	0,00	0,00	0,00	0,00
44905100 15200000-	500,00	0,00	500,00	0,00	0,00	0,00	0,00	0,00	0,00	0,00	0,00	0,00
<b>1043-CONSTRUÇÃO,</b>	<b>1.600,00</b>	<b>0,00</b>	<b>1.600,00</b>	<b>0,00</b>	<b>0,00</b>	<b>0,00</b>	<b>0,00</b>	<b>0,00</b>	<b>0,00</b>	<b>0,00</b>	<b>0,00</b>	<b>0,00</b>
<b>REFORMA E/OU</b>												
<b>AR</b> 44905100 10010000-	500,00	0,00	500,00	0,00	0,00	0,00	0,00	0,00	0,00	0,00	0,00	0,00
44905100 15100000-	500,00	0,00	500,00	0,00	0,00	0,00	0,00	0,00	0,00	0,00	0,00	0,00
44905100 15200000-	500,00	0,00	500,00	0,00	0,00	0,00	0,00	0,00	0,00	0,00	0,00	0,00
<b>1044-CONSTRUÇÃO E/OU</b>	<b>1.500,00</b>	<b>0,00</b>	<b>1.500,00</b>	<b>0,00</b>	<b>0,00</b>	<b>0,00</b>	<b>0,00</b>	<b>0,00</b>	<b>0,00</b>	<b>0,00</b>	<b>0,00</b>	<b>0,00</b>
<b>RECUPERAÇÃO DE REDES</b>												
<b>DE</b> 44905100 10010000-	500,00	0,00	500,00	0,00	0,00	0,00	0,00	0,00	0,00	0,00	0,00	0,00
44905100 15100000-	500,00	0,00	500,00	0,00	0,00	0,00	0,00	0,00	0,00	0,00	0,00	0,00
44905100 15200000-	500,00	0,00	500,00	0,00	0,00	0,00	0,00	0,00	0,00	0,00	0,00	0,00
<b>1045-EXPANSÃO DA REDE</b>	<b>1.500,00</b>	<b>0,00</b>	<b>1.500,00</b>	<b>0,00</b>	<b>0,00</b>	<b>0,00</b>	<b>0,00</b>	<b>0,00</b>	<b>0,00</b>	<b>0,00</b>	<b>0,00</b>	<b>0,00</b>
<b>EL</b> 44905100 10010000-	500,00	0,00	500,00	0,00	0,00	0,00	0,00	0,00	0,00	0,00	0,00	0,00
Obras e Instalações	500,00	0,00	500,00	0,00	0,00	0,00	0,00	0,00	0,00	0,00	0,00	0,00
44905100 15100000-	500,00	0,00	500,00	0,00	0,00	0,00	0,00	0,00	0,00	0,00	0,00	0,00
44905100 16200000-	500,00	0,00	500,00	0,00	0,00	0,00	0,00	0,00	0,00	0,00	0,00	0,00
<b>1046-CONSTRUÇÃO,</b>	<b>273.000,00</b>	<b>491.389,62</b>	<b>647.993,15</b>	<b>116.396,47</b>	<b>0,00</b>	<b>116.396,47</b>	<b>0,00</b>	<b>116.396,47</b>	<b>0,00</b>	<b>116.396,47</b>	<b>0,00</b>	<b>0,00</b>
<b>RECUPERAÇÃO E/OU</b>												
<b>BR</b> 44905100 15100000-	200.000,00	0,00	200.000,00	0,00	0,00	0,00	0,00	0,00	0,00	0,00	0,00	0,00
44905100 15200000-	8.000,00	0,00	8.000,00	0,00	0,00	0,00	0,00	0,00	0,00	0,00	0,00	0,00
44905100 15300000-	3.000,00	491.389,62	377.993,15	116.396,47	0,00	116.396,47	0,00	116.396,47	0,00	116.396,47	0,00	0,00
44905100 15400000-	30.500,00	0,00	30.500,00	0,00	0,00	0,00	0,00	0,00	0,00	0,00	0,00	0,00
44905100 16100000-	31.500,00	0,00	31.500,00	0,00	0,00	0,00	0,00	0,00	0,00	0,00	0,00	0,00

  
**SILVIO DOS SANTOS**  
 SECRETÁRIO MUNICIPAL DE CONTROLE INTERNO  
 DECRETO N° 04/2021



**ESTADO DE SERGIPE**  
**PREFEITURA MUNICIPAL DE AQUIDABÃ**  
**SECRETARIA MUNICIPAL DE CONTROLE INTERNO**

Especificação	Dotação Inicial	Crédito		Dotação Atualizada	Empenhos		Liquidações		Pagamentos		Saldos	
		Adição	Anulação		No Período	Acumulado	No Período	Acumulado	No Período	Acumulado	A Pagar	Disponível
1069- IMPLANTAÇÃO DE PROJETOS DE	1.000,00	0,00	1.000,00	0,00	0,00	0,00	0,00	0,00	0,00	0,00	0,00	0,00
44905100	500,00	0,00	500,00	0,00	0,00	0,00	0,00	0,00	0,00	0,00	0,00	0,00
44905100	500,00	0,00	500,00	0,00	0,00	0,00	0,00	0,00	0,00	0,00	0,00	0,00
<b>2033-MANUTENÇÃO A SECRETARIA DE</b>	<b>4.451.000,00</b>	<b>2.295.920,60</b>	<b>2.209.483,66</b>	<b>4.537.436,94</b>	<b>1.114.632,72</b>	<b>4.508.634,38</b>	<b>1.220.519,81</b>	<b>4.505.232,88</b>	<b>1.232.790,34</b>	<b>4.442.303,17</b>	<b>96.331,21</b>	<b>28.802,56</b>
31900400	1.150.000,00	395.341,93	500.000,00	1.045.341,93	238.341,93	1.045.341,93	238.595,39	1.045.341,93	238.595,38	1.045.341,93	0,00	0,00
31901100	1.000.000,00	407.748,42	183.226,87	1.224.521,55	340.945,86	1.195.718,99	342.251,68	1.195.468,49	342.231,18	1.195.447,99	271,00	28.802,56
10010000-												
31901300	473.000,00	0,00	473.000,00	0,00	0,00	0,00	0,00	0,00	0,00	0,00	0,00	0,00
31901600	1.000,00	0,00	1.000,00	0,00	0,00	0,00	0,00	0,00	0,00	0,00	0,00	0,00
10010000-Outras												
31909200	500,00	0,00	500,00	0,00	0,00	0,00	0,00	0,00	0,00	0,00	0,00	0,00
31909400	500,00	0,00	500,00	0,00	0,00	0,00	0,00	0,00	0,00	0,00	0,00	0,00
10010000-												
31909400	500,00	0,00	500,00	0,00	0,00	0,00	0,00	0,00	0,00	0,00	0,00	0,00
15100000-												
33504300	500,00	0,00	500,00	0,00	0,00	0,00	0,00	0,00	0,00	0,00	0,00	0,00
33717000	500,00	0,00	500,00	0,00	0,00	0,00	0,00	0,00	0,00	0,00	0,00	0,00
10010000-												
33900800	500,00	0,00	500,00	0,00	0,00	0,00	0,00	0,00	0,00	0,00	0,00	0,00
33901400	500,00	0,00	500,00	0,00	0,00	0,00	0,00	0,00	0,00	0,00	0,00	0,00
33903000	1.500.000,00	1.260.679,25	608.193,71	2.152.485,54	505.950,81	2.152.485,54	606.479,62	2.148.335,54	617.410,65	2.084.515,11	96.970,43	0,00
33903600	20.000,00	0,00	8.100,00	11.900,00	0,00	11.900,00	2.800,00	11.900,00	2.800,00	11.900,00	0,00	0,00
10010000-Outras												
33903900	300.000,00	232.151,00	426.963,08	103.187,92	29.394,12	103.187,92	30.393,12	103.166,92	31.753,12	103.098,14	89,78	0,00
10010000-Outras												
33904000	500,00	0,00	500,00	0,00	0,00	0,00	0,00	0,00	0,00	0,00	0,00	0,00
10010000-Serviços												
33909300	500,00	0,00	500,00	0,00	0,00	0,00	0,00	0,00	0,00	0,00	0,00	0,00
33909300	500,00	0,00	500,00	0,00	0,00	0,00	0,00	0,00	0,00	0,00	0,00	0,00
44905200	500,00	0,00	500,00	0,00	0,00	0,00	0,00	0,00	0,00	0,00	0,00	0,00
44905200	500,00	0,00	500,00	0,00	0,00	0,00	0,00	0,00	0,00	0,00	0,00	0,00
44905200	500,00	0,00	500,00	0,00	0,00	0,00	0,00	0,00	0,00	0,00	0,00	0,00
44905200	500,00	0,00	500,00	0,00	0,00	0,00	0,00	0,00	0,00	0,00	0,00	0,00
<b>2034-MANUTENÇÃO DE SERVIÇOS</b>	<b>74.000,00</b>	<b>0,00</b>	<b>74.000,00</b>	<b>0,00</b>	<b>0,00</b>	<b>0,00</b>	<b>0,00</b>	<b>0,00</b>	<b>0,00</b>	<b>0,00</b>	<b>0,00</b>	<b>0,00</b>
33903000	500,00	0,00	500,00	0,00	0,00	0,00	0,00	0,00	0,00	0,00	0,00	0,00
33903000	500,00	0,00	500,00	0,00	0,00	0,00	0,00	0,00	0,00	0,00	0,00	0,00
33903800	500,00	0,00	500,00	0,00	0,00	0,00	0,00	0,00	0,00	0,00	0,00	0,00
10010000-Outras												
33903600	500,00	0,00	500,00	0,00	0,00	0,00	0,00	0,00	0,00	0,00	0,00	0,00
16200000-Outras												
33903900	20.000,00	0,00	20.000,00	0,00	0,00	0,00	0,00	0,00	0,00	0,00	0,00	0,00
16200000-Outras												
33904000	500,00	0,00	500,00	0,00	0,00	0,00	0,00	0,00	0,00	0,00	0,00	0,00
10010000-Serviços												
44905100	500,00	0,00	500,00	0,00	0,00	0,00	0,00	0,00	0,00	0,00	0,00	0,00
44905100	50.000,00	0,00	50.000,00	0,00	0,00	0,00	0,00	0,00	0,00	0,00	0,00	0,00
44905200	500,00	0,00	500,00	0,00	0,00	0,00	0,00	0,00	0,00	0,00	0,00	0,00

SILVIO DOS SANTOS  
SECRETARIA MUNICIPAL DE CONTROLE INTERNO  
DECRETO N 04/2021







**ESTADO DE SERGIPE**  
**PREFEITURA MUNICIPAL DE AQUIDABÃ**  
**SECRETARIA MUNICIPAL DE CONTROLE INTERNO**

	Inicial	Atualizada		No Período	Acumulado	No Período	Acumulado	No Período	Acumulado	A Parar	Disponível
		Adição	Anulação								
<b>1055-AQUIÇÃO DE MOBILIÁRIOS, EQUIPAMENTOS E</b>	<b>1.000,00</b>	<b>0,00</b>	<b>1.000,00</b>	<b>0,00</b>	<b>0,00</b>	<b>0,00</b>	<b>0,00</b>	<b>0,00</b>	<b>0,00</b>	<b>0,00</b>	<b>0,00</b>
44905200 10010000-	500,00	0,00	500,00	0,00	0,00	0,00	0,00	0,00	0,00	0,00	0,00
44905200 19300000-	500,00	0,00	500,00	0,00	0,00	0,00	0,00	0,00	0,00	0,00	0,00
<b>2054-MANUTENÇÃO DA SECRETARIA DE</b>	<b>222.500,00</b>	<b>70.171,13</b>	<b>77.276,75</b>	<b>215.394,38</b>	<b>64.171,13</b>	<b>215.394,38</b>	<b>64.471,13</b>	<b>215.394,38</b>	<b>64.471,13</b>	<b>215.394,38</b>	<b>0,00</b>
31900400 10010000-	500,00	0,00	500,00	0,00	0,00	0,00	0,00	0,00	0,00	0,00	0,00
31901100 10010000- Vencimentos e	180.000,00	70.171,13	34.776,75	215.394,38	64.171,13	215.394,38	64.471,13	215.394,38	64.471,13	215.394,38	0,00
31901300 10010000-	40.000,00	0,00	40.000,00	0,00	0,00	0,00	0,00	0,00	0,00	0,00	0,00
31909400 10010000- Indenizações e	500,00	0,00	500,00	0,00	0,00	0,00	0,00	0,00	0,00	0,00	0,00
33900800 10010000-	500,00	0,00	500,00	0,00	0,00	0,00	0,00	0,00	0,00	0,00	0,00
33904000 10010000- Serviços de Tecnologia	500,00	0,00	500,00	0,00	0,00	0,00	0,00	0,00	0,00	0,00	0,00
33909300 10010000-	500,00	0,00	500,00	0,00	0,00	0,00	0,00	0,00	0,00	0,00	0,00
<b>17016 - SECRETARIA MUNICIPAL DE</b>	<b>226.600,00</b>	<b>466.782,03</b>	<b>73.027,00</b>	<b>619.255,03</b>	<b>199.266,00</b>	<b>619.255,03</b>	<b>199.672,00</b>	<b>619.255,03</b>	<b>199.672,00</b>	<b>619.255,03</b>	<b>0,00</b>
<b>1070-AQUIÇÃO DE MOBILIÁRIOS E</b>	<b>500,00</b>	<b>0,00</b>	<b>500,00</b>	<b>0,00</b>	<b>0,00</b>	<b>0,00</b>	<b>0,00</b>	<b>0,00</b>	<b>0,00</b>	<b>0,00</b>	<b>0,00</b>
44905200 10010000-	500,00	0,00	500,00	0,00	0,00	0,00	0,00	0,00	0,00	0,00	0,00
<b>2084-MANUTENÇÃO DA SECRETARIA</b>	<b>226.000,00</b>	<b>466.782,03</b>	<b>72.527,00</b>	<b>619.255,03</b>	<b>199.266,00</b>	<b>619.255,03</b>	<b>199.672,00</b>	<b>619.255,03</b>	<b>199.672,00</b>	<b>619.255,03</b>	<b>0,00</b>
31900400 10010000-	500,00	0,00	500,00	0,00	0,00	0,00	0,00	0,00	0,00	0,00	0,00
31901100 10010000- Vencimentos e	180.000,00	466.782,03	26.527,00	619.255,03	199.266,00	619.255,03	199.672,00	619.255,03	199.672,00	619.255,03	0,00
31901300 10010000-	40.000,00	0,00	40.000,00	0,00	0,00	0,00	0,00	0,00	0,00	0,00	0,00
31901800 10010000- Outras Despesas	500,00	0,00	500,00	0,00	0,00	0,00	0,00	0,00	0,00	0,00	0,00
31909200 10010000-	500,00	0,00	500,00	0,00	0,00	0,00	0,00	0,00	0,00	0,00	0,00
31909400 10010000- Indenizações e	500,00	0,00	500,00	0,00	0,00	0,00	0,00	0,00	0,00	0,00	0,00
33900800 10010000-	500,00	0,00	500,00	0,00	0,00	0,00	0,00	0,00	0,00	0,00	0,00
33901400 10010000-	500,00	0,00	500,00	0,00	0,00	0,00	0,00	0,00	0,00	0,00	0,00
33903000 10010000-	500,00	0,00	500,00	0,00	0,00	0,00	0,00	0,00	0,00	0,00	0,00
33903600 10010000- Outros Serviços de	500,00	0,00	500,00	0,00	0,00	0,00	0,00	0,00	0,00	0,00	0,00
33903900 10010000- Outros Serviços de	500,00	0,00	500,00	0,00	0,00	0,00	0,00	0,00	0,00	0,00	0,00
33904000 10010000- Serviços de Tecnologia	500,00	0,00	500,00	0,00	0,00	0,00	0,00	0,00	0,00	0,00	0,00
33909200 10010000-	500,00	0,00	500,00	0,00	0,00	0,00	0,00	0,00	0,00	0,00	0,00
33909300 10010000-	500,00	0,00	500,00	0,00	0,00	0,00	0,00	0,00	0,00	0,00	0,00
<b>17017 - GABINETE DO</b>	<b>203.500,00</b>	<b>39.759,66</b>	<b>84.220,92</b>	<b>159.038,74</b>	<b>39.759,66</b>	<b>159.038,74</b>	<b>39.759,66</b>	<b>159.038,74</b>	<b>39.759,66</b>	<b>159.038,74</b>	<b>0,00</b>
<b>1071-AQUIÇÃO DE MOBILIÁRIOS, EQUIPAMENTOS E</b>	<b>500,00</b>	<b>0,00</b>	<b>500,00</b>	<b>0,00</b>	<b>0,00</b>	<b>0,00</b>	<b>0,00</b>	<b>0,00</b>	<b>0,00</b>	<b>0,00</b>	<b>0,00</b>
44905200 10010000-	500,00	0,00	500,00	0,00	0,00	0,00	0,00	0,00	0,00	0,00	0,00
<b>2085-MANUTENÇÃO DO</b>	<b>203.000,00</b>	<b>39.759,66</b>	<b>83.720,92</b>	<b>159.038,74</b>	<b>39.759,66</b>	<b>159.038,74</b>	<b>39.759,66</b>	<b>159.038,74</b>	<b>39.759,66</b>	<b>159.038,74</b>	<b>0,00</b>
31900400 10010000- Contratação Por Tempo Determinado	1.000,00	0,00	1.000,00	0,00	0,00	0,00	0,00	0,00	0,00	0,00	0,00

  
**SILVÍO DOS SANTOS**  
 SECRETÁRIO MUNICIPAL DE CONTROLE INTERNO  
 DECRETO N 04/2021





**ESTADO DE SERGIPE**  
**PREFEITURA MUNICIPAL DE AQUIDABÃ**  
**SECRETARIA MUNICIPAL DE CONTROLE INTERNO**

Especificação	Dotação Inicial	Crédito		Dotação Atualizada	Empenhos		Liquidações		Pagamentos		Saldos	
		Adição	Anulação		No Período	Acumulado	No Período	Acumulado	No Período	Acumulado	A Pagar	Disponível
31901100	160.000,00	39.759,66	40.720,92	159.038,74	39.759,66	159.038,74	39.759,66	159.038,74	39.759,66	159.038,74	0,00	0,00
10010000-												
31901300	36.000,00	0,00	36.000,00	0,00	0,00	0,00	0,00	0,00	0,00	0,00	0,00	0,00
31901500	500,00	0,00	500,00	0,00	0,00	0,00	0,00	0,00	0,00	0,00	0,00	0,00
10010000-Outras												
31909200	500,00	0,00	500,00	0,00	0,00	0,00	0,00	0,00	0,00	0,00	0,00	0,00
31909400	500,00	0,00	500,00	0,00	0,00	0,00	0,00	0,00	0,00	0,00	0,00	0,00
10010000-												
33900800	500,00	0,00	500,00	0,00	0,00	0,00	0,00	0,00	0,00	0,00	0,00	0,00
33901400	1.000,00	0,00	1.000,00	0,00	0,00	0,00	0,00	0,00	0,00	0,00	0,00	0,00
33903000	500,00	0,00	500,00	0,00	0,00	0,00	0,00	0,00	0,00	0,00	0,00	0,00
33903600	500,00	0,00	500,00	0,00	0,00	0,00	0,00	0,00	0,00	0,00	0,00	0,00
10010000-Outras												
33903900	500,00	0,00	500,00	0,00	0,00	0,00	0,00	0,00	0,00	0,00	0,00	0,00
10010000-Outras												
33904000	500,00	0,00	500,00	0,00	0,00	0,00	0,00	0,00	0,00	0,00	0,00	0,00
10010000-Serviços												
33909200	500,00	0,00	500,00	0,00	0,00	0,00	0,00	0,00	0,00	0,00	0,00	0,00
33909300	500,00	0,00	500,00	0,00	0,00	0,00	0,00	0,00	0,00	0,00	0,00	0,00
<b>17023 - FUNDO MUNICIPAL DE</b>	<b>4.000,00</b>	<b>0,00</b>	<b>4.000,00</b>	<b>0,00</b>	<b>0,00</b>	<b>0,00</b>	<b>0,00</b>	<b>0,00</b>	<b>0,00</b>	<b>0,00</b>	<b>0,00</b>	<b>0,00</b>
<b>6380-PROGRAMA NC</b>	<b>4.000,00</b>	<b>0,00</b>	<b>4.000,00</b>	<b>0,00</b>	<b>0,00</b>	<b>0,00</b>	<b>0,00</b>	<b>0,00</b>	<b>0,00</b>	<b>0,00</b>	<b>0,00</b>	<b>0,00</b>
31900400	500,00	0,00	500,00	0,00	0,00	0,00	0,00	0,00	0,00	0,00	0,00	0,00
10010000-												
31901100	500,00	0,00	500,00	0,00	0,00	0,00	0,00	0,00	0,00	0,00	0,00	0,00
10010000-												
31901300	500,00	0,00	500,00	0,00	0,00	0,00	0,00	0,00	0,00	0,00	0,00	0,00
33901400	500,00	0,00	500,00	0,00	0,00	0,00	0,00	0,00	0,00	0,00	0,00	0,00
33903000	500,00	0,00	500,00	0,00	0,00	0,00	0,00	0,00	0,00	0,00	0,00	0,00
33903600	500,00	0,00	500,00	0,00	0,00	0,00	0,00	0,00	0,00	0,00	0,00	0,00
10010000-Outras												
33903900	500,00	0,00	500,00	0,00	0,00	0,00	0,00	0,00	0,00	0,00	0,00	0,00
10010000-Outras												
44905200	500,00	0,00	500,00	0,00	0,00	0,00	0,00	0,00	0,00	0,00	0,00	0,00
<b>17009 - SECRETARIA</b>	<b>25.235.750,0</b>	<b>20.898.574,3</b>	<b>16.137.977,0</b>	<b>29.996.347,3</b>	<b>6.906.689,06</b>	<b>29.907.927,9</b>	<b>9.146.629,8</b>	<b>29.889.556,99</b>	<b>8.893.709,88</b>	<b>29.348.207,5</b>	<b>559.720,4</b>	<b>88.419,37</b>
<b>17020 - FUNDO MUNICIPAL DE</b>	<b>19.012.000,0</b>	<b>12.709.090,0</b>	<b>6.848.871,64</b>	<b>24.872.218,4</b>	<b>7.378.503,93</b>	<b>24.872.218,4</b>	<b>7.448.398,0</b>	<b>24.872.218,40</b>	<b>7.270.295,52</b>	<b>24.544.270,8</b>	<b>327.947,5</b>	<b>0,00</b>
<b>EDUCAÇÃO BÁSICA</b>												
<b>1023-CONSTRUÇÃO, REFORMA E/OU</b>	<b>50.000,00</b>	<b>1.176.331,06</b>	<b>246.511,24</b>	<b>979.819,82</b>	<b>241.333,04</b>	<b>979.819,82</b>	<b>241.333,04</b>	<b>979.819,82</b>	<b>50.000,00</b>	<b>757.206,66</b>	<b>222.610,1</b>	<b>0,00</b>
<b>44905100</b>	<b>50.000,00</b>	<b>1.176.331,06</b>	<b>246.511,24</b>	<b>979.819,82</b>	<b>241.333,04</b>	<b>979.819,82</b>	<b>241.333,04</b>	<b>979.819,82</b>	<b>50.000,00</b>	<b>757.206,66</b>	<b>222.610,1</b>	<b>0,00</b>
<b>1025-CONSTRUÇÃO, REFORMA E/OU</b>	<b>500,00</b>	<b>0,00</b>	<b>500,00</b>	<b>0,00</b>	<b>0,00</b>	<b>0,00</b>	<b>0,00</b>	<b>0,00</b>	<b>0,00</b>	<b>0,00</b>	<b>0,00</b>	<b>0,00</b>
<b>44905100</b>	<b>500,00</b>	<b>0,00</b>	<b>500,00</b>	<b>0,00</b>	<b>0,00</b>	<b>0,00</b>	<b>0,00</b>	<b>0,00</b>	<b>0,00</b>	<b>0,00</b>	<b>0,00</b>	<b>0,00</b>
<b>1026-AQUISIÇÃO DE MOBILIÁRIOS,</b>	<b>20.000,00</b>	<b>32.965,00</b>	<b>26.880,00</b>	<b>26.085,00</b>	<b>24.395,00</b>	<b>26.085,00</b>	<b>24.395,00</b>	<b>26.085,00</b>	<b>11.000,00</b>	<b>11.000,00</b>	<b>15.085,00</b>	<b>0,00</b>
<b>44905200</b>	<b>20.000,00</b>	<b>32.965,00</b>	<b>26.880,00</b>	<b>26.085,00</b>	<b>24.395,00</b>	<b>26.085,00</b>	<b>24.395,00</b>	<b>26.085,00</b>	<b>11.000,00</b>	<b>11.000,00</b>	<b>15.085,00</b>	<b>0,00</b>
<b>2028-MANUTENÇÃO DO FUNDEB - ENSINO</b>	<b>6.378.500,00</b>	<b>4.544.416,00</b>	<b>2.235.232,47</b>	<b>8.687.682,53</b>	<b>2.770.672,67</b>	<b>8.687.682,53</b>	<b>2.839.369,0</b>	<b>8.687.682,53</b>	<b>2.865.984,57</b>	<b>8.686.762,53</b>	<b>930,00</b>	<b>0,00</b>
<b>31900400</b>	<b>1.200.000,00</b>	<b>2.357.084,69</b>	<b>339.347,80</b>	<b>3.217.737,09</b>	<b>1.203.682,60</b>	<b>3.217.737,09</b>	<b>1.203.962,6</b>	<b>3.217.737,09</b>	<b>1.203.962,60</b>	<b>3.217.737,09</b>	<b>0,00</b>	<b>0,00</b>
<b>31901100</b>	<b>3.150.000,00</b>	<b>1.433.244,43</b>	<b>600.000,00</b>	<b>3.983.244,43</b>	<b>1.078.556,96</b>	<b>3.983.244,43</b>	<b>1.079.229,1</b>	<b>3.983.244,43</b>	<b>1.079.229,16</b>	<b>3.983.244,43</b>	<b>0,00</b>	<b>0,00</b>
<b>11130000-</b>												

SILVIO DOS SANTOS  
SECRETARIO MUNICIPAL DE CONTROLE INTERNO  
DECRETO N.º 04/2021



**ESTADO DE SERGIPE**  
**PREFEITURA MUNICIPAL DE AQUIDABÃ**  
**SECRETARIA MUNICIPAL DE CONTROLE INTERNO**

31901300 957.000,00 0,00 690.164,31 266.835,69 0,00 266.835,69 0,00 266.835,69 0,00 266.835,69 0,00 0,00  
Contabilis - Gestão Pública / / Chave do Filtro: CX4Q-P7P6-XMVM-FNS4-2QBB Página 28 de 35

Especificação	Dotação Inicial	Crédito		Dotação Atualizada	Empenhos		Liquidações		Pagamentos		Saldos	
		Adição	Anulação		No Período	Acumulado	No Período	Acumulado	No Período	Acumulado	A Pagar	Disponível
31901800	40.000,00	25.248,37	0,00	65.248,37	20.266,68	65.248,37	20.335,01	65.248,37	20.335,01	65.248,37	0,00	0,00
11130000-Outras												
31909200	7.000,00	0,00	7.000,00	0,00	0,00	0,00	0,00	0,00	0,00	0,00	0,00	0,00
31909400	500,00	0,00	500,00	0,00	0,00	0,00	0,00	0,00	0,00	0,00	0,00	0,00
11130000-												
33900800	500,00	0,00	500,00	0,00	0,00	0,00	0,00	0,00	0,00	0,00	0,00	0,00
33901400	500,00	0,00	500,00	0,00	0,00	0,00	0,00	0,00	0,00	0,00	0,00	0,00
33901800	500,00	0,00	500,00	0,00	0,00	0,00	0,00	0,00	0,00	0,00	0,00	0,00
33903000	900.000,00	616.121,85	568.960,00	947.161,85	360.459,33	947.161,85	409.359,33	947.161,85	424.602,88	947.161,85	0,00	0,00
33903200	500,00	0,00	500,00	0,00	0,00	0,00	0,00	0,00	0,00	0,00	0,00	0,00
33903300	500,00	0,00	500,00	0,00	0,00	0,00	0,00	0,00	0,00	0,00	0,00	0,00
11130000-												
33903600	50.000,00	5.000,00	6.952,00	48.048,00	0,00	48.048,00	16.016,00	48.048,00	28.028,00	48.048,00	0,00	0,00
11130000-Outras												
33903900	70.000,00	107.715,66	18.308,56	159.407,10	107.407,10	159.407,10	110.436,92	159.407,10	109.506,92	158.477,10	930,00	0,00
11130000-Outras												
33904000	500,00	0,00	500,00	0,00	0,00	0,00	0,00	0,00	0,00	0,00	0,00	0,00
33904700	500,00	0,00	500,00	0,00	0,00	0,00	0,00	0,00	0,00	0,00	0,00	0,00
33909300	500,00	0,00	500,00	0,00	0,00	0,00	0,00	0,00	0,00	0,00	0,00	0,00
<b>2025-</b>	<b>46.500,00</b>	<b>0,00</b>	<b>46.500,00</b>	<b>0,00</b>	<b>0,00</b>	<b>0,00</b>	<b>0,00</b>	<b>0,00</b>	<b>0,00</b>	<b>0,00</b>	<b>0,00</b>	<b>0,00</b>
<b>MANUTENÇÃO DO</b>												
31900400	10.000,00	0,00	10.000,00	0,00	0,00	0,00	0,00	0,00	0,00	0,00	0,00	0,00
31901100	10.000,00	0,00	10.000,00	0,00	0,00	0,00	0,00	0,00	0,00	0,00	0,00	0,00
11130000-												
31901300	2.000,00	0,00	2.000,00	0,00	0,00	0,00	0,00	0,00	0,00	0,00	0,00	0,00
31909400	500,00	0,00	500,00	0,00	0,00	0,00	0,00	0,00	0,00	0,00	0,00	0,00
11130000-												
32902100	500,00	0,00	500,00	0,00	0,00	0,00	0,00	0,00	0,00	0,00	0,00	0,00
33900800	500,00	0,00	500,00	0,00	0,00	0,00	0,00	0,00	0,00	0,00	0,00	0,00
33901400	500,00	0,00	500,00	0,00	0,00	0,00	0,00	0,00	0,00	0,00	0,00	0,00
33901800	500,00	0,00	500,00	0,00	0,00	0,00	0,00	0,00	0,00	0,00	0,00	0,00
33903000	20.000,00	0,00	20.000,00	0,00	0,00	0,00	0,00	0,00	0,00	0,00	0,00	0,00
33903300	500,00	0,00	500,00	0,00	0,00	0,00	0,00	0,00	0,00	0,00	0,00	0,00
11130000-												
33903400	500,00	0,00	500,00	0,00	0,00	0,00	0,00	0,00	0,00	0,00	0,00	0,00
11130000-Outras												
33904000	500,00	0,00	500,00	0,00	0,00	0,00	0,00	0,00	0,00	0,00	0,00	0,00
11130000-												
33909300	500,00	0,00	500,00	0,00	0,00	0,00	0,00	0,00	0,00	0,00	0,00	0,00
<b>2299-</b>	<b>12.037.600,00</b>	<b>6.955.378,98</b>	<b>3.814.247,93</b>	<b>15.178.631,05</b>	<b>4.342.103,22</b>	<b>15.178.631,05</b>	<b>4.343.310,95</b>	<b>15.178.631,05</b>	<b>4.343.310,95</b>	<b>15.989.368,62</b>	<b>89.322,43</b>	<b>0,00</b>
<b>REMUNERAÇÃO</b>												
<b>DOS</b>												
31900400	1.800.000,00	489.842,77	1.051.081,65	1.038.761,12	448.761,12	1.038.761,12	448.761,12	1.038.761,12	448.761,12	1.038.761,12	0,00	0,00
31901100	8.000.000,00	6.434.036,21	800.000,00	13.634.036,21	3.861.842,10	13.634.036,21	3.863.049,83	13.634.036,21	3.863.049,83	13.634.036,21	0,00	0,00
11120000-												
31901300	2.117.000,00	0,00	1.718.566,28	398.433,72	0,00	398.433,72	0,00	398.433,72	0,00	309.111,29	89.322,43	0,00
31901800	300.000,00	31.500,00	224.100,00	107.400,00	31.500,00	107.400,00	31.500,00	107.400,00	31.500,00	107.400,00	0,00	0,00
11120000-Outras												
31909200	20.000,00	0,00	20.000,00	0,00	0,00	0,00	0,00	0,00	0,00	0,00	0,00	0,00
33900800	500,00	0,00	500,00	0,00	0,00	0,00	0,00	0,00	0,00	0,00	0,00	0,00
11120000-Outras												

Contabilis - Gestão Pública / / Chave do Filtro: CX4Q-P7P6-XMVM-FNS4-2QBB

Página 29 de 35

**SILVIO DOS SANTOS**  
SECRETARIO MUNICIPAL DE CONTROLE INTERNO  
DECRETO Nº 04/2021



**ESTADO DE SERGIPE**  
**PREFEITURA MUNICIPAL DE AQUIDABÃ**  
**SECRETARIA MUNICIPAL DE CONTROLE INTERNO**

Especificação	Dotação Inicial	Crédito		Dotação Atualizada	Empenhos		Liquidações		Pagamentos		Saldos	
		Adição	Anulação		No Período	Acumulado	No Período	Acumulado	No Período	Acumulado	A Pagar	Disponível
<b>4299-RENUMERAÇÃO DOS</b>	247.000,00	0,00	247.000,00	0,00	0,00	0,00	0,00	0,00	0,00	0,00	0,00	0,00
31900400	40.000,00	0,00	40.000,00	0,00	0,00	0,00	0,00	0,00	0,00	0,00	0,00	0,00
31901100	160.000,00	0,00	160.000,00	0,00	0,00	0,00	0,00	0,00	0,00	0,00	0,00	0,00
11120000-												
31901300	44.000,00	0,00	44.000,00	0,00	0,00	0,00	0,00	0,00	0,00	0,00	0,00	0,00
31901600	2.000,00	0,00	2.000,00	0,00	0,00	0,00	0,00	0,00	0,00	0,00	0,00	0,00
11120000-Outras												
31909200	1.000,00	0,00	1.000,00	0,00	0,00	0,00	0,00	0,00	0,00	0,00	0,00	0,00
<b>6299-RENUMERAÇÃO</b>	232.000,00	0,00	232.000,00	0,00	0,00	0,00	0,00	0,00	0,00	0,00	0,00	0,00
31900400	40.000,00	0,00	40.000,00	0,00	0,00	0,00	0,00	0,00	0,00	0,00	0,00	0,00
31901100	150.000,00	0,00	150.000,00	0,00	0,00	0,00	0,00	0,00	0,00	0,00	0,00	0,00
11120000-												
31901300	42.000,00	0,00	42.000,00	0,00	0,00	0,00	0,00	0,00	0,00	0,00	0,00	0,00
<b>17024 - FUNDO</b>	6.223.750,00	8.189.484,35	9.289.105,35	5.124.128,96	5.035.709,59	1.698.231,85	5.017.338,59	1.623.414,36	4.805.936,72	231.772,87	68.419,37	
<b>1017-AQUISIÇÃO DE MOBILIÁRIOS, EQUIPAMENTOS E</b>	2.000,00	135.000,00	137.000,00	0,00	0,00	0,00	0,00	0,00	0,00	0,00	0,00	0,00
44905100	500,00	0,00	500,00	0,00	0,00	0,00	0,00	0,00	0,00	0,00	0,00	0,00
44905200	500,00	135.000,00	135.500,00	0,00	0,00	0,00	0,00	0,00	0,00	0,00	0,00	0,00
44905200	500,00	0,00	500,00	0,00	0,00	0,00	0,00	0,00	0,00	0,00	0,00	0,00
44905200	500,00	0,00	500,00	0,00	0,00	0,00	0,00	0,00	0,00	0,00	0,00	0,00
<b>1018-CONSTRUÇÃO,</b>	21.000,00	0,00	21.000,00	0,00	0,00	0,00	0,00	0,00	0,00	0,00	0,00	0,00
44905100	500,00	0,00	500,00	0,00	0,00	0,00	0,00	0,00	0,00	0,00	0,00	0,00
44905100	20.000,00	0,00	20.000,00	0,00	0,00	0,00	0,00	0,00	0,00	0,00	0,00	0,00
44905100	500,00	0,00	500,00	0,00	0,00	0,00	0,00	0,00	0,00	0,00	0,00	0,00
<b>1021-AQUISIÇÃO DE MOBILIÁRIOS,</b>	500,00	0,00	500,00	0,00	0,00	0,00	0,00	0,00	0,00	0,00	0,00	0,00
44905200	500,00	0,00	500,00	0,00	0,00	0,00	0,00	0,00	0,00	0,00	0,00	0,00
<b>1022-CONSTRUÇÃO DE UNIDADES DA</b>	500,00	0,00	500,00	0,00	0,00	0,00	0,00	0,00	0,00	0,00	0,00	0,00
44905100	500,00	0,00	500,00	0,00	0,00	0,00	0,00	0,00	0,00	0,00	0,00	0,00
<b>1058-CONSTRUÇÃO,</b>	1.500,00	0,00	1.500,00	0,00	0,00	0,00	0,00	0,00	0,00	0,00	0,00	0,00
44905100	500,00	0,00	500,00	0,00	0,00	0,00	0,00	0,00	0,00	0,00	0,00	0,00
44905100	500,00	0,00	500,00	0,00	0,00	0,00	0,00	0,00	0,00	0,00	0,00	0,00
44906100	500,00	0,00	500,00	0,00	0,00	0,00	0,00	0,00	0,00	0,00	0,00	0,00
<b>1062-IMPLANTAÇÃO DE PROJETOS DE ACESSIBILIDADE</b>	500,00	0,00	500,00	0,00	0,00	0,00	0,00	0,00	0,00	0,00	0,00	0,00
44905100	500,00	0,00	500,00	0,00	0,00	0,00	0,00	0,00	0,00	0,00	0,00	0,00
<b>1072-PROGRAMA</b>	100.000,00	0,00	100.000,00	0,00	0,00	0,00	0,00	0,00	0,00	0,00	0,00	0,00
44905200	100.000,00	0,00	100.000,00	0,00	0,00	0,00	0,00	0,00	0,00	0,00	0,00	0,00
<b>2015-MANUTENÇÃO</b>	425.000,00	597.152,00	711.969,86	310.182,14	124.107,80	301.115,14	145.568,68	282.744,14	145.067,95	277.733,41	23.381,73	9.067,00
31900400	500,00	0,00	500,00	0,00	0,00	0,00	0,00	0,00	0,00	0,00	0,00	0,00
31900400	500,00	0,00	500,00	0,00	0,00	0,00	0,00	0,00	0,00	0,00	0,00	0,00
31901100	500,00	0,00	500,00	0,00	0,00	0,00	0,00	0,00	0,00	0,00	0,00	0,00
10010000-												

SILVIO DOS SANTOS  
SECRETARIO MUNICIPAL DE CONTROLE INTERNO  
DECRETO N. 04/2021





**ESTADO DE SERGIPE**  
**PREFEITURA MUNICIPAL DE AQUIDABÃ**  
**SECRETARIA MUNICIPAL DE CONTROLE INTERNO**

Especificação	Dotação Inicial	Crédito		Dotação Atualizada	Empenhos		Liquidações		Pagamentos		Saldos	
		Adição	Anulação		No Período	Acumulado	No Período	Acumulado	No Período	Acumulado	A Pagar	Disponível
Vencimentos e	60.000,00	78.724,00	24.000,00	114.724,00	78.724,00	114.724,00	78.724,00	114.724,00	78.724,00	114.724,00	0,00	0,00
31901300 10010000-	500,00	0,00	500,00	0,00	0,00	0,00	0,00	0,00	0,00	0,00	0,00	0,00
31901300 11110000-	13.000,00	0,00	13.000,00	0,00	0,00	0,00	0,00	0,00	0,00	0,00	0,00	0,00
31901600 11110000-	500,00	0,00	500,00	0,00	0,00	0,00	0,00	0,00	0,00	0,00	0,00	0,00
Outras Despesas												
31900400 11110000-	500,00	0,00	500,00	0,00	0,00	0,00	0,00	0,00	0,00	0,00	0,00	0,00
Indenizações e												
33504300 10010000-	500,00	0,00	500,00	0,00	0,00	0,00	0,00	0,00	0,00	0,00	0,00	0,00
33900800 10010000-	500,00	0,00	500,00	0,00	0,00	0,00	0,00	0,00	0,00	0,00	0,00	0,00
33900800 11110000-	500,00	0,00	500,00	0,00	0,00	0,00	0,00	0,00	0,00	0,00	0,00	0,00
33901400 10010000-	500,00	900,00	500,00	900,00	0,00	900,00	0,00	900,00	0,00	900,00	0,00	0,00
33901400 11110000-	500,00	0,00	500,00	0,00	0,00	0,00	0,00	0,00	0,00	0,00	0,00	0,00
33903000 10010000-	20.000,00	8.108,10	8.235,14	17.872,96	6.108,10	17.872,96	6.108,10	17.872,96	6.108,10	17.872,96	0,00	0,00
33903000 11110000-	60.000,00	5.423,34	60.000,00	5.423,34	1.167,94	5.423,34	1.167,94	5.423,34	0,00	4.255,40	1.167,94	0,00
33903200 11110000-	2.000,00	0,00	2.000,00	0,00	0,00	0,00	0,00	0,00	0,00	0,00	0,00	0,00
33903600 10010000-	2.000,00	16.090,00	1.910,00	16.090,00	1.800,00	16.090,00	1.800,00	16.090,00	1.800,00	16.090,00	0,00	0,00
Outras Serviços de												
33903600 11110000-	50.000,00	7.500,00	7.465,72	50.034,28	0,00	50.034,28	17.357,92	50.034,28	17.357,92	50.034,28	0,00	0,00
Outras Serviços de												
33903900 10010000-	15.000,00	339.170,00	322.381,00	31.789,00	18.621,00	31.789,00	250,00	13.418,00	250,00	13.418,00	18.371,00	0,00
Outras Serviços de												
33903900 11110000-	180.000,00	40.259,56	157.377,00	62.882,56	26.753,56	62.882,56	40.160,72	62.882,56	40.827,93	59.099,77	3.782,79	0,00
Outras Serviços de												
33904000 11110000-	15.000,00	0,00	15.000,00	0,00	0,00	0,00	0,00	0,00	0,00	0,00	0,00	0,00
Serviços de Tecnologia												
33909300 11110000-	500,00	0,00	500,00	0,00	0,00	0,00	0,00	0,00	0,00	0,00	0,00	0,00
44905200 10010000-	2.000,00	103.087,00	94.601,00	10.486,00	-8.067,00	1.399,00	0,00	1.399,00	0,00	1.339,00	60,00	9.067,00
2018-CAPACITAÇÃO DOS PROFISSIONAIS	500,00	0,00	500,00	0,00	0,00	0,00	0,00	0,00	0,00	0,00	0,00	0,00
33903600 11110000-	500,00	0,00	500,00	0,00	0,00	0,00	0,00	0,00	0,00	0,00	0,00	0,00
Outras Serviços de												
2019-APOIO A	500,00	8.800,00	500,00	8.800,00	6.600,00	8.800,00	6.600,00	8.800,00	6.600,00	8.800,00	0,00	0,00
ES 33901800 10010000-	500,00	8.800,00	500,00	8.800,00	6.600,00	8.800,00	6.600,00	8.800,00	6.600,00	8.800,00	0,00	0,00
Ativ. Financ. e												
2021-MANUTENÇÃO E DESENVOLVIMENTO DO	2.436.250,00	929.664,88	1.253.285,36	2.112.629,52	272.759,80	2.112.629,52	472.599,74	2.112.629,52	452.559,48	2.092.599,27	20.040,25	0,00
31900400 11110000-	300.000,00	300.000,00	185.945,07	414.054,93	0,00	414.054,93	0,00	414.054,93	0,00	414.054,93	0,00	0,00
Vencimentos e												
31901100 11110000-	1.540.000,00	396.950,94	431.471,77	1.505.479,17	360.950,94	1.505.479,17	361.319,96	1.505.479,17	361.319,96	1.505.679,17	0,00	0,00
Vencimentos e												
31901300 11110000-	398.250,00	0,00	398.250,00	0,00	0,00	0,00	0,00	0,00	0,00	0,00	0,00	0,00
31901600 11110000-	30.000,00	2.910,00	21.270,00	11.640,00	2.910,00	11.640,00	2.910,00	11.640,00	2.910,00	11.640,00	0,00	0,00
Outras Despesas												
33900800 11110000-	500,00	0,00	500,00	0,00	0,00	0,00	0,00	0,00	0,00	0,00	0,00	0,00
33901400 11110000-	5.000,00	0,00	5.000,00	0,00	0,00	0,00	0,00	0,00	0,00	0,00	0,00	0,00
33903000 11110000-	160.000,00	207.174,90	206.237,10	160.937,80	-104.899,72	160.937,80	93.781,71	160.937,80	73.741,46	140.897,55	20.040,25	0,00
33903300 11110000-	500,00	0,00	500,00	0,00	0,00	0,00	0,00	0,00	0,00	0,00	0,00	0,00
Passagens e Despesas												
33903600 11110000-	500,00	5.500,00	1.720,00	4.280,00	3.500,00	4.280,00	3.500,00	4.280,00	3.500,00	4.280,00	0,00	0,00
Outras Serviços de												
33903900 11110000-	500,00	17.129,04	1.391,42	16.237,62	10.098,58	16.237,62	11.088,07	16.237,62	11.088,07	16.237,62	0,00	0,00
Outras Serviços de												

SILVIO DOS SANTOS  
 SECRETÁRIO MUNICIPAL DE CONTROLE INTERNO  
 DECRETO Nº 04/2021





**ESTADO DE SERGIPE**  
**PREFEITURA MUNICIPAL DE AQUIDABÃ**  
**SECRETARIA MUNICIPAL DE CONTROLE INTERNO**

Especificação	Dotação Inicial	Crédito		Dotação Atualizada	Empenhos		Liquidações		Pagamentos		Saldos	
		Adição	Anulação		No Período	Acumulado	No Período	Acumulado	No Período	Acumulado	A Pagar	Disponível
33909300 11110000-	500,00	0,00	500,00	0,00	0,00	0,00	0,00	0,00	0,00	0,00	0,00	0,00
44905200 11110000-	500,00	0,00	500,00	0,00	0,00	0,00	0,00	0,00	0,00	0,00	0,00	0,00
<b>2023-AÇÕES DESENVOLVIDAS COM O</b>	<b>461.000,00</b>	<b>385.495,74</b>	<b>282.616,41</b>	<b>563.879,33</b>	<b>-17.257,38</b>	<b>484.526,98</b>	<b>105.642,62</b>	<b>484.526,98</b>	<b>105.642,62</b>	<b>484.526,98</b>	<b>0,00</b>	<b>79.352,35</b>
31900400 11200000-	500,00	0,00	500,00	0,00	0,00	0,00	0,00	0,00	0,00	0,00	0,00	0,00
31901300 11200000-	500,00	0,00	500,00	0,00	0,00	0,00	0,00	0,00	0,00	0,00	0,00	0,00
31901600 11200000-	500,00	0,00	500,00	0,00	0,00	0,00	0,00	0,00	0,00	0,00	0,00	0,00
Outras Despesas												
31909200 11200000-	500,00	0,00	500,00	0,00	0,00	0,00	0,00	0,00	0,00	0,00	0,00	0,00
31909400 11200000-	500,00	0,00	500,00	0,00	0,00	0,00	0,00	0,00	0,00	0,00	0,00	0,00
Indenizações e												
33901400 11200000-	2.000,00	0,00	2.000,00	0,00	0,00	0,00	0,00	0,00	0,00	0,00	0,00	0,00
33903000 11200000-	302.500,00	69.448,44	18.170,13	353.778,31	58.549,95	353.778,31	58.549,95	353.778,31	58.549,95	353.778,31	0,00	0,00
33903200 11200000-	500,00	0,00	500,00	0,00	0,00	0,00	0,00	0,00	0,00	0,00	0,00	0,00
33903300 11200000-	500,00	0,00	500,00	0,00	0,00	0,00	0,00	0,00	0,00	0,00	0,00	0,00
Passagens e												
33903600 11200000-	500,00	0,00	500,00	0,00	0,00	0,00	0,00	0,00	0,00	0,00	0,00	0,00
Outras Serviços de												
33903700 11200000-	500,00	0,00	500,00	0,00	0,00	0,00	0,00	0,00	0,00	0,00	0,00	0,00
33903800 11200000-	500,00	0,00	500,00	0,00	0,00	0,00	0,00	0,00	0,00	0,00	0,00	0,00
33903900 11200000-	150.000,00	276.047,30	235.625,28	190.422,02	-75.807,33	111.069,67	47.092,67	111.069,67	47.092,67	111.069,67	0,00	79.352,35
Outras Serviços de												
33904000 11200000-	500,00	0,00	500,00	0,00	0,00	0,00	0,00	0,00	0,00	0,00	0,00	0,00
Serviços de Tecnologia												
33909200 11200000-	500,00	0,00	500,00	0,00	0,00	0,00	0,00	0,00	0,00	0,00	0,00	0,00
33909300 11200000-	500,00	0,00	500,00	0,00	0,00	0,00	0,00	0,00	0,00	0,00	0,00	0,00
44905200 11200000-	0,00	40.000,00	20.321,00	19.679,00	0,00	19.679,00	0,00	19.679,00	0,00	19.679,00	0,00	0,00
<b>2024-MANUTENÇÃO DO</b>	<b>734.000,00</b>	<b>2.857.966,32</b>	<b>2.555.173,13</b>	<b>1.036.793,19</b>	<b>380.296,54</b>	<b>1.036.793,19</b>	<b>508.207,46</b>	<b>1.036.793,19</b>	<b>451.940,48</b>	<b>848.526,90</b>	<b>188.268,29</b>	<b>0,00</b>
<b>DESENVOLVIMENTO DA</b>												
33903000 10010000-	500,00	50.050,00	0,00	50.550,00	0,00	50.550,00	0,00	50.550,00	0,00	50.550,00	0,00	0,00
Material de Consumo												
33903000 11110000-	2.000,00	100.000,00	2.266,54	99.733,46	99.733,46	99.733,46	99.733,46	99.733,46	0,00	0,00	99.733,46	0,00
33903000 11200000-	1.000,00	25.989,50	4.815,02	22.084,48	0,00	22.084,48	0,00	22.084,48	0,00	22.084,48	0,00	0,00
33903900 10010000-	500,00	0,00	500,00	0,00	0,00	0,00	0,00	0,00	0,00	0,00	0,00	0,00
Outras Serviços de												
33903900 11110000-	100.000,00	1.853.143,76	1.782.663,83	170.479,93	0,00	170.479,93	40.407,35	170.479,93	170.479,93	170.479,93	0,00	0,00
Outras Serviços de												
33903900 11130000-	30.000,00	0,00	30.000,00	0,00	0,00	0,00	0,00	0,00	0,00	0,00	0,00	0,00
Outras Serviços de												
33903900 11230000-	600.000,00	828.773,00	734.827,74	693.945,32	280.503,08	693.945,32	369.066,85	693.945,32	281.460,55	605.412,49	88.532,83	0,00
Outras Serviços de												
<b>2025-MANUTENÇÃO E DESENVOLVIMENTO DA</b>	<b>118.000,00</b>	<b>0,00</b>	<b>118.000,00</b>	<b>0,00</b>	<b>0,00</b>	<b>0,00</b>	<b>0,00</b>	<b>0,00</b>	<b>0,00</b>	<b>0,00</b>	<b>0,00</b>	<b>0,00</b>
<b>SECRETARIA MUNICIPAL DE CONTROLE INTERNO</b>												
31900400 11110000-	1.500,00	0,00	1.500,00	0,00	0,00	0,00	0,00	0,00	0,00	0,00	0,00	0,00
31901100 11110000-	80.000,00	0,00	80.000,00	0,00	0,00	0,00	0,00	0,00	0,00	0,00	0,00	0,00
Vencimentos e												
31901300 11110000-	14.000,00	0,00	14.000,00	0,00	0,00	0,00	0,00	0,00	0,00	0,00	0,00	0,00
31901600 11110000-	500,00	0,00	500,00	0,00	0,00	0,00	0,00	0,00	0,00	0,00	0,00	0,00
Outras Despesas												
31909200 11110000-	500,00	0,00	500,00	0,00	0,00	0,00	0,00	0,00	0,00	0,00	0,00	0,00
31909400 11110000-	500,00	0,00	500,00	0,00	0,00	0,00	0,00	0,00	0,00	0,00	0,00	0,00
Indenizações e												
Passagens e												

SILVIO DOS SANTOS  
SECRETARIO MUNICIPAL DE CONTROLE INTERNO  
DECRETO N 04/2021



**ESTADO DE SERGIPE**  
**PREFEITURA MUNICIPAL DE AQUIDABÃ**  
**SECRETARIA MUNICIPAL DE CONTROLE INTERNO**

Especificação	Dotação Inicial	Crédito		Dotação Atualizada	Empenhos		Liquidações		Pagamentos		Saldos	
		Adição	Anulação		No Período	Acumulado	No Período	Acumulado	No Período	Acumulado	A Pagar	Disponível
33900800 11110000- Outros Rendimentos	500,00	0,00	500,00	0,00	0,00	0,00	0,00	0,00	0,00	0,00	0,00	0,00
33901400 11110000-	500,00	0,00	500,00	0,00	0,00	0,00	0,00	0,00	0,00	0,00	0,00	0,00
33903000 11110000-	10.000,00	0,00	10.000,00	0,00	0,00	0,00	0,00	0,00	0,00	0,00	0,00	0,00
33903300 11110000- Passagens e Despesas	500,00	0,00	500,00	0,00	0,00	0,00	0,00	0,00	0,00	0,00	0,00	0,00
33903400 11110000- Outras Despesas de	500,00	0,00	500,00	0,00	0,00	0,00	0,00	0,00	0,00	0,00	0,00	0,00
33903600 11110000- Outros Serviços de	2.000,00	0,00	2.000,00	0,00	0,00	0,00	0,00	0,00	0,00	0,00	0,00	0,00
33903900 11110000- Outros Serviços de	5.000,00	0,00	5.000,00	0,00	0,00	0,00	0,00	0,00	0,00	0,00	0,00	0,00
33909200 11110000-	500,00	0,00	500,00	0,00	0,00	0,00	0,00	0,00	0,00	0,00	0,00	0,00
33909300 11110000-	500,00	0,00	500,00	0,00	0,00	0,00	0,00	0,00	0,00	0,00	0,00	0,00
44905200 11110000-	1.000,00	0,00	1.000,00	0,00	0,00	0,00	0,00	0,00	0,00	0,00	0,00	0,00
<b>2027-MANUTENÇÃO E DESENVOLVIMENTO DE</b>	<b>502.500,00</b>	<b>300.000,00</b>	<b>502.500,00</b>	<b>300.000,00</b>	<b>0,00</b>	<b>300.000,00</b>	<b>0,00</b>	<b>300.000,00</b>	<b>0,00</b>	<b>300.000,00</b>	<b>0,00</b>	<b>0,00</b>
33903600 10010000- Outros Serviços de	2.000,00	0,00	2.000,00	0,00	0,00	0,00	0,00	0,00	0,00	0,00	0,00	0,00
33903900 10010000- Outros Serviços de	500.000,00	175.000,00	500.000,00	175.000,00	0,00	175.000,00	0,00	175.000,00	0,00	175.000,00	0,00	0,00
33904000 10010000- Serviços de Tecnologia da	500,00	0,00	500,00	0,00	0,00	0,00	0,00	0,00	0,00	0,00	0,00	0,00
33904800 19401401- Outros Auxílios	0,00	125.000,00	0,00	125.000,00	0,00	125.000,00	0,00	125.000,00	0,00	125.000,00	0,00	0,00
<b>2057-PROGRAMA DINHEIRO DIRETO DA</b>	<b>7.000,00</b>	<b>0,00</b>	<b>7.000,00</b>	<b>0,00</b>	<b>0,00</b>	<b>0,00</b>	<b>0,00</b>	<b>0,00</b>	<b>0,00</b>	<b>0,00</b>	<b>0,00</b>	<b>0,00</b>
33903000 11210000-	2.000,00	0,00	2.000,00	0,00	0,00	0,00	0,00	0,00	0,00	0,00	0,00	0,00
33903600 11210000- Outros Serviços de	1.000,00	0,00	1.000,00	0,00	0,00	0,00	0,00	0,00	0,00	0,00	0,00	0,00
33903900 11210000- Outros Serviços de	1.000,00	0,00	1.000,00	0,00	0,00	0,00	0,00	0,00	0,00	0,00	0,00	0,00
33909300 11210000-	1.000,00	0,00	1.000,00	0,00	0,00	0,00	0,00	0,00	0,00	0,00	0,00	0,00
44905100 11210000-	1.000,00	0,00	1.000,00	0,00	0,00	0,00	0,00	0,00	0,00	0,00	0,00	0,00
44905200 11210000-	1.000,00	0,00	1.000,00	0,00	0,00	0,00	0,00	0,00	0,00	0,00	0,00	0,00
<b>2082-MANUTENÇÃO DOS CONSELHOS VINCULADOS</b>	<b>3.500,00</b>	<b>0,00</b>	<b>3.500,00</b>	<b>0,00</b>	<b>0,00</b>	<b>0,00</b>	<b>0,00</b>	<b>0,00</b>	<b>0,00</b>	<b>0,00</b>	<b>0,00</b>	<b>0,00</b>
31909400 10010000- Indenizações e	500,00	0,00	500,00	0,00	0,00	0,00	0,00	0,00	0,00	0,00	0,00	0,00
33901400 10010000-	500,00	0,00	500,00	0,00	0,00	0,00	0,00	0,00	0,00	0,00	0,00	0,00
33903000 10010000-	500,00	0,00	500,00	0,00	0,00	0,00	0,00	0,00	0,00	0,00	0,00	0,00
33903300 10010000- Passagens e Despesas	500,00	0,00	500,00	0,00	0,00	0,00	0,00	0,00	0,00	0,00	0,00	0,00
33903600 10010000- Outros Serviços de	500,00	0,00	500,00	0,00	0,00	0,00	0,00	0,00	0,00	0,00	0,00	0,00
33903900 10010000- Outros Serviços de	500,00	0,00	500,00	0,00	0,00	0,00	0,00	0,00	0,00	0,00	0,00	0,00
33904000 10010000- Serviços de Tecnologia da	500,00	0,00	500,00	0,00	0,00	0,00	0,00	0,00	0,00	0,00	0,00	0,00
<b>0304-DEMAIS PROGRAMAS DOS</b>	<b>24.500,00</b>	<b>0,00</b>	<b>24.500,00</b>	<b>0,00</b>	<b>0,00</b>	<b>0,00</b>	<b>0,00</b>	<b>0,00</b>	<b>0,00</b>	<b>0,00</b>	<b>0,00</b>	<b>0,00</b>
31900400 11240000-	500,00	0,00	500,00	0,00	0,00	0,00	0,00	0,00	0,00	0,00	0,00	0,00
31901100 11240000- Vencimentos e Vantagens Firas - Pessoal Civil	500,00	0,00	500,00	0,00	0,00	0,00	0,00	0,00	0,00	0,00	0,00	0,00

**SILVIO DOS SANTOS**  
 SECRETARIO MUNICIPAL DE CONTROLE INTERNO  
 DECRETOM 04/2021



**ESTADO DE SERGIPE**  
**PREFEITURA MUNICIPAL DE AQUIDABÃ**  
**SECRETARIA MUNICIPAL DE CONTROLE INTERNO**

Especificação	Dotação Inicial	Crédito		Dotação Atualizada	Empenhos		Liquidações		Pagamentos		Saldos	
		Adição	Anulação		No Período	Acumulado	No Período	Acumulado	No Período	Acumulado	A Realizar	Disponível
31901300 11240000-	500,00	0,00	500,00	0,00	0,00	0,00	0,00	0,00	0,00	0,00	0,00	0,00
31901600 11240000-	500,00	0,00	500,00	0,00	0,00	0,00	0,00	0,00	0,00	0,00	0,00	0,00
Outras Despesas												
31901600 11250000-	500,00	0,00	500,00	0,00	0,00	0,00	0,00	0,00	0,00	0,00	0,00	0,00
Outras Despesas												
31909400 11240000-	500,00	0,00	500,00	0,00	0,00	0,00	0,00	0,00	0,00	0,00	0,00	0,00
Indenizações e												
33900800 11240000-	500,00	0,00	500,00	0,00	0,00	0,00	0,00	0,00	0,00	0,00	0,00	0,00
33901400 11240000-	500,00	0,00	500,00	0,00	0,00	0,00	0,00	0,00	0,00	0,00	0,00	0,00
33901400 11250000-	500,00	0,00	500,00	0,00	0,00	0,00	0,00	0,00	0,00	0,00	0,00	0,00
33903000 11240000-	10.000,00	0,00	10.000,00	0,00	0,00	0,00	0,00	0,00	0,00	0,00	0,00	0,00
33903600 11240000-	500,00	0,00	500,00	0,00	0,00	0,00	0,00	0,00	0,00	0,00	0,00	0,00
Outros Serviços de												
33903900 11250000-	4.500,00	0,00	4.500,00	0,00	0,00	0,00	0,00	0,00	0,00	0,00	0,00	0,00
Outros Serviços de												
33904000 11240000-	500,00	0,00	500,00	0,00	0,00	0,00	0,00	0,00	0,00	0,00	0,00	0,00
Serviços de												
33909300 11250000-	500,00	0,00	500,00	0,00	0,00	0,00	0,00	0,00	0,00	0,00	0,00	0,00
44905100 11240000-	500,00	0,00	500,00	0,00	0,00	0,00	0,00	0,00	0,00	0,00	0,00	0,00
44905100 11250000-	500,00	0,00	500,00	0,00	0,00	0,00	0,00	0,00	0,00	0,00	0,00	0,00
44905200 11240000-	2.000,00	0,00	2.000,00	0,00	0,00	0,00	0,00	0,00	0,00	0,00	0,00	0,00
44905200 11250000-	500,00	0,00	500,00	0,00	0,00	0,00	0,00	0,00	0,00	0,00	0,00	0,00
44905200 11900000-	500,00	0,00	500,00	0,00	0,00	0,00	0,00	0,00	0,00	0,00	0,00	0,00
<b>6310-MANUTENÇÃO BRASIL</b>	<b>4.000,00</b>	<b>0,00</b>	<b>4.000,00</b>	<b>0,00</b>	<b>0,00</b>	<b>0,00</b>	<b>0,00</b>	<b>0,00</b>	<b>0,00</b>	<b>0,00</b>	<b>0,00</b>	<b>0,00</b>
<b>CARINHOSO - APOIO A CRECHE</b>												
31900400 11240000-	500,00	0,00	500,00	0,00	0,00	0,00	0,00	0,00	0,00	0,00	0,00	0,00
31901100 11240000-	500,00	0,00	500,00	0,00	0,00	0,00	0,00	0,00	0,00	0,00	0,00	0,00
Vencimentos e												
31901300 11240000-	500,00	0,00	500,00	0,00	0,00	0,00	0,00	0,00	0,00	0,00	0,00	0,00
31909400 11240000-	500,00	0,00	500,00	0,00	0,00	0,00	0,00	0,00	0,00	0,00	0,00	0,00
Indenizações e												
33901400 11240000-	500,00	0,00	500,00	0,00	0,00	0,00	0,00	0,00	0,00	0,00	0,00	0,00
33904000 11240000-	500,00	0,00	500,00	0,00	0,00	0,00	0,00	0,00	0,00	0,00	0,00	0,00
Serviços de												
33909400 11240000-	500,00	0,00	500,00	0,00	0,00	0,00	0,00	0,00	0,00	0,00	0,00	0,00
Indenizações e												
44905200 11240000-	500,00	0,00	500,00	0,00	0,00	0,00	0,00	0,00	0,00	0,00	0,00	0,00
<b>6329-MANUTENÇÃO DE</b>	<b>290.000,00</b>	<b>134.915,39</b>	<b>308.295,69</b>	<b>76.619,70</b>	<b>-56.121,37</b>	<b>76.619,68</b>	<b>24.325,96</b>	<b>76.619,68</b>	<b>25.297,96</b>	<b>76.538,68</b>	<b>81,00</b>	<b>0,02</b>
<b>ALIMENTAÇÃO ESCOLAR - CRECHE</b>												
33903000 10010000-	150.000,00	54.915,39	157.518,63	47.396,78	-37.407,88	47.396,76	7.403,15	47.396,76	8.301,92	47.396,76	0,00	0,00
33903000 11220000-	100.000,00	80.000,00	150.777,06	29.222,94	-18.713,49	29.222,92	16.921,91	29.222,92	16.996,04	28.141,92	81,00	0,02
<b>6330-MANUTENÇÃO DE</b>	<b>321.000,00</b>	<b>753.366,88</b>	<b>777.296,22</b>	<b>297.070,66</b>	<b>-178.411,10</b>	<b>297.070,66</b>	<b>224.676,22</b>	<b>297.070,66</b>	<b>224.676,22</b>	<b>297.070,66</b>	<b>0,00</b>	<b>0,00</b>
<b>ALIMENTAÇÃO ESCOLAR - EJA</b>												
33903000 10010000-	300.000,00	462.623,82	586.461,23	176.162,59	-120.310,68	176.162,59	144.759,37	176.162,59	144.759,37	176.162,59	0,00	0,00
33903000 11220000-	21.000,00	290.743,06	190.834,99	120.908,07	-58.100,42	120.908,07	79.916,85	120.908,07	79.916,85	120.908,07	0,00	0,00
<b>6331-MANUTENÇÃO DE</b>	<b>630.000,00</b>	<b>1.817.456,55</b>	<b>2.098.938,87</b>	<b>348.517,68</b>	<b>-836.240,39</b>	<b>348.517,68</b>	<b>196.507,07</b>	<b>348.517,68</b>	<b>196.524,64</b>	<b>348.514,68</b>	<b>3,00</b>	<b>0,00</b>
<b>ALIMENTAÇÃO ESCOLAR - ENSINO</b>												
<b>FUNDAMENTAL</b>												
33903000 10010000-	400.000,00	1.313.246,64	1.526.675,83	186.671,11	-561.256,46	186.671,11	82.360,25	186.671,11	84.292,96	186.671,11	0,00	0,00
33903000 11220000-	230.000,00	504.209,61	572.363,04	161.846,57	-274.983,93	161.846,57	114.146,82	161.846,57	114.231,68	161.843,57	3,00	0,00
<b>6332-MANUTENÇÃO DE</b>	<b>70.000,00</b>	<b>59.518,49</b>	<b>86.536,77</b>	<b>42.981,72</b>	<b>-32.467,36</b>	<b>42.981,72</b>	<b>10.105,06</b>	<b>42.981,72</b>	<b>10.105,06</b>	<b>42.981,72</b>	<b>0,60</b>	<b>0,00</b>
<b>ALIMENTAÇÃO ESCOLAR - PRÉ</b>												
<b>ESCOLAR</b>												

SILVIO DOS SANTOS  
SECRETARIO MUNICIPAL DE CONTROLE INTERNO  
DECRETO Nº 04/2021





**ESTADO DE SERGIPE**  
**PREFEITURA MUNICIPAL DE AQUIDABÃ**  
**SECRETARIA MUNICIPAL DE CONTROLE INTERNO**

Contabilis - Gestão Pública / / Chave do Filtro: CX4Q-P7P6-XMWM-FNS4-2QBB

Página 34 de 35

Especificação	Dotação Inicial	Crédito		Dotação Atualizada	Empenhos		Liquidações		Pagamentos		Saldos	
		Adição	Anulação		No Período	Acumulado	No Período	Acumulado	No Período	Acumulado	A Pagar	Disponível
33903000 10010000- Material de Consumo	50.000,00	41.265,41	61.636,13	29.629,28	-24.113,45	29.629,28	2.224,42	29.629,28	2.224,42	29.628,68	0,60	0,00
33903000 11220000- Material de Consumo	20.000,00	18.253,08	24.900,64	13.352,44	-8.343,90	13.352,44	7.880,64	13.352,44	7.880,64	13.352,44	0,00	0,00
<b>6353-PNAE - ALIMENTAÇÃO ESCOLAR QUILOMBOLA</b>	<b>30.000,00</b>	<b>210.148,10</b>	<b>213.493,08</b>	<b>26.655,02</b>	<b>-135.091,22</b>	<b>26.655,02</b>	<b>2.999,94</b>	<b>26.655,02</b>	<b>2.999,94</b>	<b>26.655,02</b>	<b>0,00</b>	<b>0,00</b>
33903000 11220000- Material de Consumo	30.000,00	210.148,10	213.493,08	26.655,02	-135.091,22	26.655,02	2.999,94	26.655,02	2.999,94	26.655,02	0,00	0,00
<b>6354-PNAE - ALIMENTAÇÃO ESCOLAR - AEE</b>	<b>80.000,00</b>	<b>0,00</b>	<b>80.000,00</b>	<b>0,00</b>	<b>0,00</b>	<b>0,00</b>	<b>0,00</b>	<b>0,00</b>	<b>0,00</b>	<b>0,00</b>	<b>0,00</b>	<b>0,00</b>
33903000 11220000- Material de Consumo	80.000,00	0,00	80.000,00	0,00	0,00	0,00	0,00	0,00	0,00	0,00	0,00	0,00
<b>Total Geral:</b>	<b>56.000.000,00</b>	<b>46.111.537,05</b>	<b>38.714.037,05</b>	<b>63.397.500,00</b>	<b>12.900.442,90</b>	<b>62.799.055,19</b>	<b>18.124.708,03</b>	<b>62.530.877,80</b>	<b>17.623.987,75</b>	<b>60.248.785,56</b>	<b>2.550.289,83</b>	<b>598.444,81</b>

Contabilis - Gestão Pública / / Chave do Filtro: CX4Q-P7P6-XMWM-FNS4-2QBB

Página 35 de 35

### 3.3 – BALANCETES MENSAIS

Foram elaborados e assinados pelo Prefeito Municipal e pelo Contador, os Balancetes Mensais do período foram devidamente analisados e arquivados em mídia digital.

Os dados financeiros extraídos dos Balancetes foram transmitidos ao Tribunal de Contas do Estado, através do sistema SAGRES.

Esta Secretaria de Controle Interno analisou os aludidos Balancetes, achando-os regulares.

  
**SILVIO DOS SANTOS**  
 SECRETARIO MUNICIPAL DE CONTROLE INTERNO  
 DECRETO Nº 04/2021





**ESTADO DE SERGIPE  
PREFEITURA MUNICIPAL DE AQUIDABÃ  
SECRETARIA MUNICIPAL DE CONTROLE INTERNO**

**3.4.0- RELATÓRIO RESUMIDO DA EXECUÇÃO ORÇAMENTÁRIA RELATÓRIO DE  
GESTÃO FISCAL**

Os relatórios referentes ao Primeiro Trimestre do corrente exercício já foram elaborados e remetidos ao Tribunal de Contas, em obediência à Lei de Responsabilidade Fiscal e publicados no portal da transparência.

**IV – DA AUDITORIA PATRIMONIAL**

**4.1 – BENS PATRIMONIAIS**

Os bens patrimoniais do Município estão devidamente tombados e escriturados na contabilidade.

Quanto à sua movimentação e destino, são emitidos os competentes Termos de Responsabilidade, que ficam arquivados em pasta própria.

**4.1.1 – BENS MÓVEIS**

Estão devidamente escriturados registrados em sistema digital.

**4.1.2 – ALMOXARIFADO**

O Almojarifado encontra-se completamente informatizado, funcionando nos moldes preconizados pela Resolução TC nº. 160/92, com a emissão do "Demonstrativo das Variações Patrimoniais" mensal para ser lançado no sistema contábil.

Mantém o Almojarifado o registro dos bens adquiridos de forma individualizada, com sua competente descrição e preço de aquisição, objetivando um perfeito controle dos recebimentos, armazenamento e distribuição, de entrada e saída e de segurança de seus estoques.

SILVIO DOS SANTOS  
SECRETARIO MUNICIPAL DE CONTROLE INTERNO  
DECRETO N 04/2021



**ESTADO DE SERGIPE**  
**PREFEITURA MUNICIPAL DE AQUIDABÃ**  
**SECRETARIA MUNICIPAL DE CONTROLE INTERNO**

**V – PROCESSOS LICITATÓRIOS**

Todos os processos foram analisados e encaminhados ao SAGRES.

**5 – DOS ACORDOS**

Consta em anexo ao balanço a relação dos precatórios existentes e relacionados no Tribunal de Justiça do Estado de Sergipe.

**6 – DAS OPERAÇÕES DE CRÉDITO**

Durante o período não foi realizada nenhuma operação de crédito.

**7 – OUTRAS INFORMAÇÕES**

**7.1 – Atingimento das metas estabelecidas pela Lei de Diretrizes Orçamentárias.**

A Prefeitura vem diante das dificuldades apresentando uma deficiência na execução orçamentária, com as metas estabelecidas na Lei de Diretrizes Orçamentárias.

**7.2 – Limites e condições para a realização de operações de crédito e inscrição em Restos a Pagar.**

Não foi realizada nenhuma operação de crédito no período auditado.

**8 – RECOMENDAÇÕES**

**8.1 - Arrecadação:**

Continuamos recomendando que a administração deverá persistir na melhoria da arrecadação, mediante cobrança sistemática da dívida ativa e campanhas de incentivo para o recebimento do IPTU, e com atenção especial as cobranças de taxas de feiras abrindo conta específica para movimentação de recursos.

SILVIO DOS SANTOS  
SECRETARIO MUNICIPAL DE CONTROLE INTERNO  
DECRETO Nº 04/2021



**ESTADO DE SERGIPE**  
**PREFEITURA MUNICIPAL DE AQUIDABÃ**  
**SECRETARIA MUNICIPAL DE CONTROLE INTERNO**

**8.2 - Despesa com pessoal:**

De igual modo, paralelamente, caso a arrecadação não corresponda às expectativas, os gastos com pessoal, devem enquadrar-se sempre aos percentuais impostos pela legislação em vigor e com outras medidas: redução em pelo menos vinte por cento das despesas com cargos em comissão e funções de confiança, podendo ser alcançado pela extinção de cargos e funções; exoneração dos servidores não estáveis; possibilidade de o servidor estável perder o cargo, desde que ato normativo motivado de cada um dos Poderes especifique a atividade funcional, o órgão ou unidade administrativa objeto da redução de pessoal, se as medidas adotadas anteriormente não forem suficientes para assegurar o cumprimento da determinação de eliminação do excedente.

Com base no levantamento identificamos que devido a Pandemia do COVID 19 houve um aumento na contratação de pessoal da saúde para o enfrentamento, foi recomendado que fosse feito um levantamento dos contratados e do pessoal para que pudessemos cumprir a meta estabelecida com gastos com pessoal e realização de processo seletivo;

Com relação a nomeação contratação de Servidor estatutário, comissionado ou contratado recomendo a solicitação de declaração de vínculo.

**9 - Gastos com a saúde:**

A Administração também deverá persistir no objetivo de que o percentual de recursos próprios junto à Saúde venha sempre a enquadrar-se com o disposto na legislação, ou seja, 15% (quinze por cento) do total arrecadado e no período.

**10 - Imóveis:**

Além da irregularidade documental de alguns imóveis da Prefeitura, identificamos que, alguns imóveis estão em condições precárias sem condições de uso. Recomendamos que se proceda um levantamento topográfico de todos os imóveis objetivando o seu cadastramento.

SILVIO DOS SANTOS  
SECRETARIO MUNICIPAL DE CONTROLE INTERNO  
DECRETO N. 04/2021





**ESTADO DE SERGIPE**  
**PREFEITURA MUNICIPAL DE AQUIDABÃ**  
**SECRETARIA MUNICIPAL DE CONTROLE INTERNO**

**11 - Educação**

A administração, como foco e prioridade em educação atualizando a nova lei do FUNDEB, como instalação do novo conselho e preparação dos procedimentos em aulas remotas e merenda escola para o retorno as aulas dentro da segurança e obedecendo as regras sanitária que requer para o enfrentamento do COVID 19.

**12 – CONCLUSÃO**

Pelo que observamos os sistemas **orçamentário, contábil, patrimonial e financeiro** analisados no presente relatório, relativo ao Exercício de 2021, demonstram fielmente a real posição da PREFEITURA MUNICIPAL DE AQUIDABÃ em todos os seus aspectos relevantes, todavia a de se observar o limite de pessoal em virtude da crise financeira e pandemia do COVID 19, vantagens devidas ao funcionalismo público e contratação temporária de barreiras sanitárias, porém já as medidas tomadas já demonstra uma redução nesse sentido entendemos pela **APROVAÇÃO**, obstante aos demonstrativos apresentados em perfeita consonância com os princípios básicos da Contabilidade Pública e a Legislação em vigor.

Aquidabã, 16 de Fevereiro de 2022.

SILVIO DOS SANTOS  
SECRETARIO MUNICIPAL DE CONTROLE INTERNO  
DECRETO N. 04/2021





**ESTADO DE SERGIPE  
PREFEITURA MUNICIPAL DE AQUIDABÃ  
SECRETARIA MUNICIPAL DE CONTROLE INTERNO**

**CERTIDÃO**

Certifico para os devidos fins que, o relatório de Controle Interno, relativo ao **Exercício de 2021**, exercendo função específica de fiscalização quanto ao cumprimento da Lei Federal nº. 4320/64 de 17/03/64, bem como com as normas técnicas e procedimentos contábeis constantes na Instrução nº. 206/2001 de 01/11/2001 do Tribunal de Contas do Estado de Sergipe, Lei de Responsabilidade Fiscal, Normas Orçamentárias, Contábeis, Financeiras e Patrimoniais; obedecendo todos os parâmetros da Contabilidade Pública, em conformidade com a Legislação vigente a fim de servir de suporte e apoio ao controle Externo no cumprimento de sua missão institucional, bem como, avaliar a legitimidade e eficiência dos atos da execução orçamentária de forma prévia e concomitante.

Aquidabã, 16 de Fevereiro de 2022

  
SILVIO DOS SANTOS  
SECRETARIO MUNICIPAL DE CONTROLE INTERNO  
DECRETO N. 009/2022



**ESTADO DE SERGIPE  
PREFEITURA MUNICIPAL DE AQUIDABÃ  
SECRETARIA MUNICIPAL DE CONTROLE INTERNO**

**PARECER**

**AO  
SENHOR PREFEITO MUNICIPAL DE AQUIDABÃ ESTADO DE SERGIPE.**

1. Examinamos o relatório do Controle Interno da Prefeitura Municipal de Aquidabã Estado de Sergipe relativo ao exercício de 2021, levantado em 31 de dezembro de 2021 e a respectiva Demonstração contábil, as variações do Patrimônio Líquido, as aplicações de Recursos referentes ao Exercício findo naquela data, elaboradas sob responsabilidade de sua Administração. Nossa responsabilidade é a de expressar uma opinião sobre essas Demonstrações Contábeis.
2. Nossos exames foram conduzidos de acordo com as normas de Auditoria vigente e compreenderam:
  - a) O orçamento com suas alterações, considerando a relevância dos saldos, a receita arrecadada, a despesa realizada e todo sistema contábil e de controles internos da prefeitura;
  - b) a constatação correta dos registros que suportam os valores e as informações contábeis divulgadas.
3. Em nossa opinião os sistemas Orçamentário, financeiro e Patrimonial movimentados no decorrer do período, representam adequadamente, em todos os aspectos relevantes, a posição real da Prefeitura Municipal de Aquidabã, em 31 de dezembro de 2021, o resultado de suas operações, as variações e mutações patrimoniais e as origens e aplicações de seus recursos, referentes ao exercício findo naquela data, estão de acordo com os Princípios Fundamentais de Contabilidade, e as normas instruídas através da Lei nº 4.320/64.
- 4 Diante do Exposto segue relatório contendo as informações relativas e conclusão dos aspectos encontrados opinamos pela APROVAÇÃO.

Aquidabã, 16 de Fevereiro de 2022

  
SILVIO DOS SANTOS  
SECRETARIO MUNICIPAL DE CONTROLE INTERNO  
DECRETO Nº 04/2021



**ESTADO DE SERGIPE  
PREFEITURA MUNICIPAL DE AQUIDABÃ  
SECRETARIA MUNICIPAL DE FINANÇAS  
DEPARTAMENTO DE ARRECAÇÃO E FISCALIZAÇÃO TRIBUTÁRIA**

## **RELATÓRIO DE PROVIDÊNCIAS ADOTADAS DE COMBATE À SONEGAÇÃO FISCAL**

Este relatório consiste na demonstração da concretização da eficiência e eficácia do Fisco Municipal em relação ao aproveitamento do crédito tributário com vistas à maximização da arrecadação e a justiça, objetivando atender as determinações da Lei de Responsabilidade Fiscal, promovendo o enquadramento exigido nos parâmetros estabelecidos pelo Código Tributário Nacional e estabelecendo atividades de combate à sonegação fiscal.

Dessa forma, apresenta as medidas em destaques, nos termos do art. 53 § 2º Inciso II da Lei de Responsabilidade Fiscal – LC Nº 101/2000:

### **I – GESTÃO DE INTELIGÊNCIA FISCAL**

Esse tipo de atividade busca um arcabouço de informações fiscais - tributárias municipais relacionadas a todos os tipos de tributos de competência municipal, em que são coletadas as informações primárias, correspondentes ao processo de geração da receita tributária (informações prestadas pelo contribuinte) associadas a outras informações, secundárias, permitindo o desenvolvimento de múltiplas análises econômico – estatísticas.

Dessa forma, geramos várias auditorias fiscais baseada na chamada “malha fina” municipal.

Dentre as informações levantadas para análise do setor destacam-se:

- Levantamento nominal de devedores;
- Levantamentos de contribuintes sem licença para funcionamento;
- Levantamento de empresas sem cadastro para emissão de nota fiscal eletrônica;

### **II – AUDITORIA FISCAL**

Fora realizada Força – tarefa para aplicar a rotina de Auditoria Fiscal em empresas prestadoras de serviços no ramo de construção civil, instituições financeiras, cartórios, etc, todos os processos administrativos visaram captar créditos tributários oriundos do ISSQN sonegados nos últimos cinco anos;

A implantação da Malha Fina em contribuintes prestadores de serviços gerou uma fiscalização mais cirúrgica, sendo que os indícios fortes de sonegação sempre culminaram numa competente apuração com resultado.

### **III – CAPACITAÇÃO DE RECURSOS HUMANOS**

Servidores devidamente preparados para o desempenho de suas funções é de essencial importância, já que as mudanças na esfera público - financeira é uma constante. Nessa toada, o Município investiu em treinamento a servidores em cursos de capacitação gerencial o que dá aos servidores oportunidade para se atualizar e desempenhar seu papel com maior eficiência.

### **IV – CONCLUSÃO**

A Administração Tributária em momento algum se eximiu do seu dever legal, neste ano de 2021, propôs novas estratégias de fiscalização, demonstrando, apoiando e investindo no setor, o que demonstra um comprometimento para manutenção do equilíbrio das contas públicas.

A Arrecadação dos tributos municipais fechou em 2021 com um número considerado se levar em consideração a recessão econômica que assola o país somado aos percalços das mudanças administrativas e operacionais do início do ano.

Aquidabã(SE), 31 de Dezembro de 2021.

  
**FRANCISCO FRANCIMÁRIO RODRIGUES DE LUCENA**  
Prefeito Municipal





ESTADO DE SERGIPE  
PREFEITURA MUNICIPAL DE AQUIDABÃ

DEMONSTRATIVO DAS TRANSFERENCIA DE RECURSOS PARA SOCIEDADES DE ECONOMIA MISTA  
EMPRESAS PÚBLICAS E FUNDAÇÕES  
EXERCÍCIO DE 2021

A T I V O			
TITULOS	R\$	R\$	R\$
NÃO HOUVE MOVIMENTO NO EXERCÍCIO			
TOTAL GERAL			-

Aquidabã(SE), 31 de Dezembro de 2021

  
FRANCISCO FRANCIMÁRIO RODRIGUES DE LUCENA  
PREFEITO Mat.3292

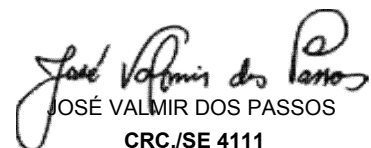
  
JOSÉ VALMIR DOS PASSOS  
CRC./SE 4111



ESTADO DE SERGIPE  
MUNICÍPIO DE AQUIDABÃ  
Receita e Despesa segundo a Categoria Econômica

Anexo 1 da Lei 4.320/64

Exercício: 2021

Receita	Valor	Valor	Despesa	Valor	Valor
<b>10000000 - RECEITAS CORRENTES</b>		<b>69.915.758,80</b>	<b>30000000 - DESPESAS CORRENTES</b>		<b>59.245.421,36</b>
11000000 - IMPOSTOS, TAXAS E CONTRIBUIÇÕES DE MELHORIA	2.403.567,41		31000000 - PESSOAL E ENCARGOS SOCIAIS	42.201.265,87	
12000000 - CONTRIBUIÇÕES	862.026,84		33000000 - OUTRAS DESPESAS CORRENTES	17.044.155,49	
13000000 - RECEITA PATRIMONIAL	68.646,92		<b>40000000 - DESPESAS DE CAPITAL</b>		<b>5.001.878,68</b>
16000000 - RECEITA DE SERVIÇOS	3.378,01		44000000 - INVESTIMENTOS	2.877.003,85	
17000000 - TRANSFERÊNCIAS CORRENTES	66.103.271,49		46000000 - AMORTIZAÇÃO DA DÍVIDA	2.124.874,83	
19000000 - OUTRAS RECEITAS CORRENTES	474.868,13				
<b>20000000 - RECEITAS DE CAPITAL</b>		<b>447.480,00</b>			
22000000 - ALIENAÇÃO DE BENS	447.480,00				
24000000 - TRANSFERÊNCIAS DE CAPITAL					
29000000 - OUTRAS RECEITAS DE CAPITAL					
90000000 - DEDUÇÃO DA RECEITA		-5.658.950,16			
97000000 - DEDUÇÃO DE TRANSFERÊNCIAS CORRENTES	-5.555.216,02				
<b>Total</b>		<b>64.704.288,64</b>	<b>Total</b>		<b>64.247.300,04</b>

Resumo

<b>1 - RECEITAS CORRENTES</b>	<b>69.915.758,80</b>	<b>3 - DESPESAS CORRENTES</b>	<b>59.245.421,36</b>
<b>2 - RECEITAS DE CAPITAL</b>	<b>447.480,00</b>	<b>4 - DESPESAS DE CAPITAL</b>	<b>5.001.878,68</b>
<b>7 - RECEITAS CORRENTES INTRAORÇAMENTÁRIAS</b>	<b>0,00</b>	<b>9 - RESERVAS</b>	<b>0,00</b>
<b>8 - RECEITAS DE CAPITAL INTRAORÇAMENTÁRIAS</b>	<b>0,00</b>		
<b>9 - DEDUÇÕES DAS RECEITAS</b>	<b>-5.658.950,16</b>		
		<b>SUPERÁVIT</b>	<b>456.988,60</b>
<b>Total da Receita</b>	<b>64.704.288,64</b>	<b>Total da Despesa</b>	<b>64.704.288,64</b>



ESTADO DE SERGIPE  
MUNICÍPIO DE AQUIDABÃ  
Receita e Despesa segundo a Categoria Econômica

Anexo 1 da Lei 4.320/64

Exercício: 2021

Receita	Valor	Valor	Despesa	Valor	Valor
---------	-------	-------	---------	-------	-------

FRANCISCO FRANCIMÁRIO RODRIGUES DE LUCENA  
PREFEITO Mat.3292

JOSÉ VALMIR DOS PASSOS  
CRC./SE 4111



**ESTADO DE SERGIPE**  
**MUNICÍPIO DE AQUIDABÃ**  
**Receita - Resumo Geral**

Anexo 2 da Lei 4.320/64

Exercício: 2021

Item	Especificação	Desdobramento	Fonte	Cat. Econômica
<b>1000000000</b>	<b>RECEITAS CORRENTES</b>			<b>69.915.758,80</b>
<b>1100000000</b>	<b>IMPOSTOS, TAXAS E CONTRIBUIÇÕES DE MELHORIA</b>			<b>2.403.567,41</b>
1110000000	IMPOSTOS		2.302.766,44	
1113000000	IMPOSTOS SOBRE A RENDA E PROVENTOS DE QUALQUER NATUREZA	1.579.206,48		
1113030000	IMPOSTO SOBRE A RENDA - RETIDO NA FONTE	1.579.206,48		
1113031000	IMPOSTO SOBRE A RENDA - RETIDO NA FONTE - TRABALHO	1.579.125,52		
1113031100	Imposto sobre a Renda - Retido na Fonte - Trabalho - Principal	1.579.125,52		
1113034000	IMPOSTO SOBRE A RENDA - RETIDO NA FONTE - OUTROS RENDIMENTOS	80,96		
1113034100	Imposto sobre a Renda - Retido na Fonte - Outros Rendimentos - Principal	80,96		
1118000000	IMPOSTOS ESPECÍFICOS DE ESTADOS/DF MUNICÍPIOS	723.559,96		
1118010000	IMPOSTOS SOBRE O PATRIMÔNIO PARA ESTADOS/DF/MUNICÍPIOS	220.010,38		
1118011000	IMPOSTO SOBRE A PROPRIEDADE PREDIAL E TERRITORIAL URBANA	65.168,81		
1118011100	Imposto sobre a Propriedade Predial e Territorial Urbana - Principal	65.168,81		
1118014000	IMPOSTO SOBRE TRANSMISSÃO "INTER VIVOS" DE BENS IMÓVEIS E DE DIREITOS REAIS SOBRE IMÓVEIS	154.841,57		
1118014100	Imposto sobre Transmissão "Inter Vivos" de Bens Imóveis e de Direitos Reais sobre Imóveis - Principal	154.841,57		
1118020000	IMPOSTOS SOBRE A PRODUÇÃO, CIRCULAÇÃO DE MERCADORIAS E SERVIÇOS	503.549,58		
1118023000	IMPOSTO SOBRE SERVIÇOS DE QUALQUER NATUREZA	503.549,58		
1118023100	Imposto sobre Serviços de Qualquer Natureza - Principal	503.549,58		
1120000000	TAXAS		100.800,97	
1121000000	TAXAS PELO EXERCÍCIO DO PODER DE POLÍCIA	49.498,00		
1121010000	TAXAS DE INSPEÇÃO, CONTROLE E FISCALIZAÇÃO	49.498,00		
1121011000	TAXAS DE INSPEÇÃO, CONTROLE E FISCALIZAÇÃO	49.498,00		
1121011100	Taxas de Inspeção, Controle e Fiscalização - Principal	49.194,51		
1121011300	Taxas de Inspeção, Controle e Fiscalização - Dívida Ativa	303,49		
1122000000	TAXAS PELA PRESTAÇÃO DE SERVIÇOS	51.302,97		
1122010000	TAXAS PELA PRESTAÇÃO DE SERVIÇOS	51.302,97		
1122011000	TAXAS PELA PRESTAÇÃO DE SERVIÇOS	51.302,97		
1122011100	Taxas pela Prestação de Serviços - Principal	51.302,97		
<b>1200000000</b>	<b>CONTRIBUIÇÕES</b>			<b>862.026,84</b>
1240000000	CONTRIBUIÇÃO PARA O CUSTEIO DO SERVIÇO DE ILUMINAÇÃO PÚBLICA		862.026,84	
1240001000	CONTRIBUIÇÃO PARA O CUSTEIO DO SERVIÇO DE ILUMINAÇÃO PÚBLICA	862.026,84		
1240001100	Contribuição para o Custeio do Serviço de Iluminação Pública - Principal	862.026,84		
<b>1300000000</b>	<b>RECEITA PATRIMONIAL</b>			<b>68.646,92</b>
1320000000	VALORES MOBILIÁRIOS		68.646,92	
1321000000	JUROS E CORREÇÕES MONETÁRIAS	68.646,92		
1321001000	REMUNERAÇÃO DE DEPÓSITOS BANCÁRIOS	68.646,92		
1321001100	Remuneração de Depósitos Bancários - Principal	68.646,92		
1321001101	Remuneração de Depósitos Bancários - Fundo de Saúde	4.952,79		
1321001102	Remuneração de Depósitos Bancários - Fundeb	4.617,01		
1321001104	Remuneração de Depósitos Bancários - FNAS	3.727,04		
1321001105	Remuneração de Depósitos Bancários - Salário Educação	9,44		
1321001106	Remuneração de Depósitos Bancários - Outros Recursos do FNDE	537,53		
1321001107	Remuneração de Depósitos Bancários - Ações e Serviços Públicos em Saúde	89,46		
1321001110	Remuneração de Depósitos Bancários - Royalties	4,21		
1321001111	Remuneração de Depósitos Bancários - CIDE	61,38		
1321001112	Remuneração de Depósitos Bancários - Recursos Não Vinculados	31.079,00		
1321001199	Remuneração de Outros Depósitos Bancários - Recursos Vinculados	23.569,06		
<b>1600000000</b>	<b>RECEITA DE SERVIÇOS</b>			<b>3.378,01</b>
1690000000	OUTROS SERVIÇOS		3.378,01	
1690990000	OUTROS SERVIÇOS	3.378,01		
1690991000	OUTROS SERVIÇOS	3.378,01		
1690991100	Outros Serviços - Principal	3.378,01		
<b>1700000000</b>	<b>TRANSFERÊNCIAS CORRENTES</b>			<b>66.103.271,49</b>
1710000000	TRANSFERÊNCIAS DA UNIÃO E DE SUAS ENTIDADES		36.752.663,50	
1718000000	TRANSFERÊNCIAS DA UNIÃO - ESPECÍFICA E/M	36.752.663,50		
1718010000	PARTICIPAÇÃO NA RECEITA DA UNIÃO	23.598.812,05		





**ESTADO DE SERGIPE**  
**MUNICÍPIO DE AQUIDABÃ**  
**Receita - Resumo Geral**

Anexo 2 da Lei 4.320/64

**Exercício: 2021**

Item	Especificação	Desdobramento	Fonte	Cat. Econômica
1718012000	COTA-PARTE DO FUNDO DE PARTICIPAÇÃO DOS MUNICÍPIOS - COTA MENSAL	21.789.276,46		
1718012100	Cota-Parte do Fundo de Participação dos Municípios - Cota Mensal - Principal	21.789.276,46		
1718013000	COTA-PARTE DO FUNDO DE PARTICIPAÇÃO DO MUNICÍPIOS – 1% COTA ENTREGUE NO MÊS DE DEZEMBRO	955.050,59		
1718013100	Cota-Parte do Fundo de Participação do Municípios – 1% Cota entregue no mês de dezembro - Principal	955.050,59		
1718014000	COTA-PARTE DO FUNDO DE PARTICIPAÇÃO DOS MUNICÍPIOS - 1% COTA ENTREGUE NO MÊS DE JULHO	843.641,60		
1718014100	Cota-Parte do Fundo de Participação dos Municípios - 1% Cota entregue no mês de julho - Principal	843.641,60		
1718015000	COTA-PARTE DO IMPOSTO SOBRE A PROPRIEDADE TERRITORIAL RURAL	10.843,40		
1718015100	Cota-Parte do Imposto Sobre a Propriedade Territorial Rural - Principal	10.843,40		
1718020000	TRANSFERÊNCIA DA COMPENSAÇÃO FINANCEIRA PELA EXPLORAÇÃO DE RECURSOS NATURAIS	424.138,09		
1718023000	Cota-parte Royalties – Compensação Financeira pela Produção de Petróleo – Lei nº 7.990/89	2.939,95		
1718023100	Cota-parte Royalties – Compensação Financeira pela Produção de Petróleo – Lei nº 7.990/89 - Principal	2.939,95		
1718026000	COTA-PARTE DO FUNDO ESPECIAL DO PETRÓLEO – FEP	421.198,14		
1718026100	Cota-Parte do Fundo Especial do Petróleo – FEP - Principal	421.198,14		
1718030000	TRANSFERÊNCIA DE RECURSOS DO SISTEMA ÚNICO DE SAÚDE – SUS – BLOCO CUSTEIO DAS AÇÕES E SERVIÇOS PÚBLICOS DE SAÚDE	7.392.433,11		
1718031000	TRANSFERÊNCIA DE RECURSOS DO SUS – ATENÇÃO BÁSICA	6.117.815,89		
1718031100	Transferência de Recursos do SUS – Atenção Primária - Principal	6.117.815,89		
1718032000	Transferência de Recursos do SUS – Atenção de Média e Alta Complexidade Ambulatorial e Hospitalar	751.551,40		
1718032100	Transferência de Recursos do SUS – Atenção de Média e Alta Complexidade Ambulatorial e Hospitalar - Principal	751.551,40		
1718033000	Transferência de Recursos do SUS – Vigilância em Saúde	225.795,96		
1718033100	Transferência de Recursos do SUS – Vigilância em Saúde - Principal	225.795,96		
1718034000	Transferência de Recursos do SUS – Assistência Farmacêutica	129.378,00		
1718034100	Transferência de Recursos do SUS – Assistência Farmacêutica - Principal	129.378,00		
1718039000	Transferência de Recursos do SUS – Outros Programas Financiados por Transferências Fundo a Fundo	167.891,86		
1718039100	Transferência de Recursos do SUS – Outros Programas Financiados por Transferências Fundo a Fundo - Principal	167.891,86		
1718039101	Coronavírus (COVID-19)	167.891,86		
1718050000	TRANSFERÊNCIAS DE RECURSOS DO FUNDO NACIONAL DO DESENVOLVIMENTO DA EDUCAÇÃO – FNDE	1.583.590,88		
1718051000	TRANSFERÊNCIAS DO SALÁRIO-EDUCAÇÃO	524.332,05		
1718051100	Transferências do Salário-Educação - Principal	524.332,05		
1718053000	TRANSFERÊNCIAS DIRETAS DO FNDE REFERENTES AO PROGRAMA NACIONAL DE ALIMENTAÇÃO ESCOLAR – PNAE	580.142,20		
1718053100	Transferências Diretas do FNDE referentes ao Programa Nacional de Alimentação Escolar – PNAE - Principal	580.142,20		
1718054000	TRANSFERÊNCIAS DIRETAS DO FNDE REFERENTES AO PROGRAMA NACIONAL DE APOIO AO TRANSPORTE DO ESCOLAR – PNATE	479.116,63		
1718054100	Transferências Diretas do FNDE referentes ao Programa Nacional de Apoio ao Transporte do Escolar – PNATE - Princi	479.116,63		
1718100000	TRANSFERÊNCIAS DE CONVÊNIO DA UNIÃO E DE SUAS ENTIDADES	250.000,00		
1718109000	OUTRAS TRANSFERÊNCIAS DE CONVÊNIO DA UNIÃO	250.000,00		
1718109100	Outras Transferências de Convênios da União - Principal	250.000,00		
1718120000	Transferências de Recursos do Fundo Nacional de Assistência Social – FNAS	417.987,41		
1718121000	Transferências de Recursos do Fundo Nacional de Assistência Social – FNAS	417.987,41		
1718121100	Transferências de Recursos do Fundo Nacional de Assistência Social – FNAS - Principal	417.987,41		
1718990000	OUTRAS TRANSFERÊNCIAS DA UNIÃO	3.085.701,96		
1718991000	OUTRAS TRANSFERÊNCIAS DA UNIÃO	3.085.701,96		
1718991100	Outras Transferências da União - Principal	3.085.701,96		
1720000000	TRANSFERÊNCIAS DOS ESTADOS E DO DISTRITO FEDERAL E DE SUAS ENTIDADES		6.602.521,02	
1728000000	TRANSFERÊNCIAS DOS ESTADOS - ESPECÍFICA E/M	6.602.521,02		
1728010000	PARTICIPAÇÃO NA RECEITA DOS ESTADOS	5.990.525,16		



**ESTADO DE SERGIPE**  
**MUNICÍPIO DE AQUIDABÃ**  
**Receita - Resumo Geral**

Anexo 2 da Lei 4.320/64

**Exercício: 2021**

Item	Especificação	Desdobramento	Fonte	Cat. Econômica
1728011000	COTA-PARTE DO ICMS	5.395.517,14		
1728011100	Cota-Parte do ICMS - Principal	5.395.517,14		
1728012000	COTA-PARTE DO IPVA	578.393,76		
1728012100	Cota-Parte do IPVA - Principal	578.393,76		
1728013000	COTA-PARTE DO IPI - MUNICÍPIOS	2.053,71		
1728013100	Cota-Parte do IPI - Municípios - Principal	2.053,71		
1728014000	COTA-PARTE DA CONTRIBUIÇÃO DE INTERVENÇÃO NO DOMÍNIO ECONÔMICO	14.560,55		
1728014100	Cota-Parte da Contribuição de Intervenção no Domínio Econômico - Principal	14.560,55		
1728020000	TRANSFERÊNCIA DA COTA-PARTE DA COMPENSAÇÃO FINANCEIRA (25%)	43.986,42		
1728023000	COTA-PARTE ROYALTIES – COMPENSAÇÃO FINANCEIRA PELA PRODUÇÃO DO PETRÓLEO – LEI Nº 7.990/89, ARTIGO 9º	43.986,42		
1728023100	Cota-parte Royalties – Compensação Financeira pela Produção do Petróleo – Lei nº 7.990/89, artigo 9º - Principal	43.986,42		
1728100000	TRANSFERÊNCIA DE CONVÊNIO DOS ESTADOS E DO DISTRITO FEDERAL E DE SUAS ENTIDADES	222.764,97		
1728101000	TRANSFERÊNCIAS DE CONVÊNIO DOS ESTADOS PARA O SISTEMA ÚNICO DE SAÚDE – SUS	49.685,05		
1728101100	Transferências de Convênio dos Estados para o Sistema Único de Saúde – SUS - Principal	49.685,05		
1728109000	OUTRAS TRANSFERÊNCIAS DE CONVÊNIO DOS ESTADOS	173.079,92		
1728109100	Outras Transferências de Convênio dos Estados - Principal	173.079,92		
1728990000	OUTRAS TRANSFERÊNCIAS DOS ESTADOS	345.244,47		
1728991000	OUTRAS TRANSFERÊNCIAS DOS ESTADOS	345.244,47		
1728991100	Outras Transferências dos Estados - Principal	345.244,47		
1750000000	TRANSFERÊNCIAS DE OUTRAS INSTITUIÇÕES PÚBLICAS		22.748.086,97	
1758000000	TRANSFERÊNCIAS DE OUTRAS INSTITUIÇÕES PÚBLICAS - ESPECÍFICA E/M	22.748.086,97		
1758010000	TRANSFERÊNCIAS DE RECURSOS DO FUNDO DE MANUTENÇÃO E DESENVOLVIMENTO DA EDUCAÇÃO BÁSICA E DE VALORIZAÇÃO DOS PROFESSORES	22.748.086,97		
1758011000	TRANSFERÊNCIAS DE RECURSOS DO FUNDO DE MANUTENÇÃO E DESENVOLVIMENTO DA EDUCAÇÃO BÁSICA E DE VALORIZAÇÃO DOS PROFESSORES	22.748.086,97		
1758011100	Transferências de Recursos do Fundo de Manutenção e Desenvolvimento da Educação Básica e de Valorização dos Profis	22.748.086,97		
<b>1900000000</b>	<b>OUTRAS RECEITAS CORRENTES</b>			<b>474.868,13</b>
1920000000	INDENIZAÇÕES, RESTITUIÇÕES E RESSARCIMENTOS		474.868,13	
1928000000	Indenizações, Restituições e Ressarcimentos - Específicas para Estados/DF/Municípios	474.868,13		
1928010000	Indenizações- Específicas para Estados/DF/Municípios	674,67		
1928011000	Indenizações - Específicas para Estados/DF/Municípios	674,67		
1928011100	Indenizações - Específicas para Estados/DF/Municípios - Principal	674,67		
1928020000	Restituições - Específicas para Estados/DF/Municípios	474.193,46		
1928029000	Outras Restituições - Específicas para Estados/DF/Municípios - Não Especificadas Anteriormente	474.193,46		
1928029100	Outras Restituições - Específicas para Estados/DF/Municípios - Não Especificadas Anteriormente - Principal	474.193,46		
<b>2000000000</b>	<b>RECEITAS DE CAPITAL</b>			<b>447.480,00</b>
<b>2200000000</b>	<b>ALIENAÇÃO DE BENS</b>			<b>447.480,00</b>
2210000000	ALIENAÇÃO DE BENS MÓVEIS		447.480,00	
2213000000	ALIENAÇÃO DE BENS MÓVEIS E SEMOVENTES	447.480,00		
2213001000	ALIENAÇÃO DE BENS MÓVEIS E SEMOVENTES	447.480,00		
2213001100	Alienação de Bens Móveis e Semoventes - Principal	447.480,00		
<b>9000000000</b>	<b>DEDUÇÃO DA RECEITA</b>			<b>-5.658.950,16</b>
91758011100	Retificações - Transferências de Recursos do Fundo de Manutenção e Desenvolvimento da Educação Básica e de Valor	-103.734,14		
<b>9700000000</b>	<b>DEDUÇÃO DE TRANSFERÊNCIAS CORRENTES</b>			<b>-5.555.216,02</b>
9718012100	Dedução da Cota Parte do Fundo de Participação dos Municípios - FPM	-4.357.855,00		
9718015100	Dedução da Cota-Parte do Imposto Sobre a Propriedade Territorial Rural - ITR	-2.168,56		
9728011100	Dedução da Receita para Fundeb da Cota-Parte do ICMS - Principal	-1.079.103,24		
9728012100	Dedução da Receita para Formação do Fundeb Cota-Parte do IPVA	-115.678,55		
9728013100	Dedução da Receita para Formação do Fundeb Cota-Parte do IPI	-410,67		

**Total da Receita: 64.704.288,64**



ESTADO DE SERGIPE  
MUNICÍPIO DE AQUIDABÃ  
Receita - Resumo Geral

Anexo 2 da Lei 4.320/64

Exercício: 2021

Item	Especificação	Desdobramento	Fonte	Cat. Econômica
------	---------------	---------------	-------	----------------

FRANCISCO FRANCIMÁRIO RODRIGUES DE  
LUCENA  
PREFEITO Mat.3292

JOSÉ VALMIR DOS PASSOS

CRC./SE 4111



**ESTADO DE SERGIPE**  
**MUNICÍPIO DE AQUIDABÃ**  
**Natureza da Despesa**

Anexo 2 da Lei 4.320/64

**Exercício: 2021**

<b>Classificação</b>	<b>Especificação</b>	<b>Desdob.</b>	<b>Elemento</b>	<b>Categoria</b>
<b>Poder: 1 - Poder Legislativo</b>				
<b>Órgão: 01 - CÂMARA MUNICIPAL</b>				
<b>UO: 01 - CÂMARA MUNICIPAL</b>				
30000000	DESPESAS CORRENTES			1.703.202,35
31000000	PESSOAL E ENCARGOS SOCIAIS			1.450.825,93
31900000	APLICAÇÕES DIRETAS		1.450.825,93	
31901100 -	Vencimentos e Vantagens Fixas - Pessoal Civil	1.199.871,78		
31901100 - 10010000	Vencimentos e Vantagens Fixas - Pessoal Civil	1.199.871,78		
31901300 -	Obrigações Patronais	250.954,15		
31901300 - 10010000	Obrigações Patronais	250.954,15		
33000000	OUTRAS DESPESAS CORRENTES			252.376,42
33900000	APLICAÇÕES DIRETAS		252.376,42	
33901400 -	Diárias - Civil	43.950,00		
33901400 - 10010000	Diárias - Civil	43.950,00		
33903000 -	Material de Consumo	14.313,47		
33903000 - 10010000	Material de Consumo	14.313,47		
33903500 -	Serviços de Consultoria	132.000,00		
33903500 - 10010000	Serviços de Consultoria	132.000,00		
33903600 -	Outros Serviços de Terceiros - Pessoa Física	3.700,00		
33903600 - 10010000	Outros Serviços de Terceiros - Pessoa Física	3.700,00		
33903900 -	Outros Serviços de Terceiros - Pessoa Jurídica	37.892,95		
33903900 - 10010000	Outros Serviços de Terceiros - Pessoa Jurídica	37.892,95		
33904000 -	Serviços de Tecnologia da Informação e Comunicação - Pessoa Jurídica	20.520,00		
33904000 - 10010000	Serviços de Tecnologia da Informação e Comunicação - Pessoa Jurídica	20.520,00		
40000000	DESPESAS DE CAPITAL			16.919,00
44000000	INVESTIMENTOS			16.919,00
44900000	APLICAÇÕES DIRETAS		16.919,00	
44905200 -	Equipamentos e Material Permanente	16.919,00		
44905200 - 10010000	Equipamentos e Material Permanente	16.919,00		
			<b>Total Unidade:</b>	<b>1.720.121,35</b>
			<b>Total Órgão:</b>	<b>1.720.121,35</b>





**ESTADO DE SERGIPE**  
**MUNICÍPIO DE AQUIDABÃ**  
**Natureza da Despesa**

Anexo 2 da Lei 4.320/64

**Exercício: 2021**

Classificação	Especificação	Desdob.	Elemento	Categoria
<b>Poder: 2 - Poder Executivo</b>				
<b>Órgão: 12000 - SECRETARIA MUNICIPAL DE SAÚDE</b>				
<b>UO: 12012 - FUNDO MUNICIPAL DE SAÚDE</b>				
30000000	DESPESAS CORRENTES			14.127.935,89
31000000	PESSOAL E ENCARGOS SOCIAIS			7.771.906,64
31900000	APLICAÇÕES DIRETAS		7.771.906,64	
31900400 -	Contratação Por Tempo Determinado	2.971.898,12		
31900400 - 12110000	Contratação Por Tempo Determinado	1.334.480,40		
31900400 - 12140000	Contratação Por Tempo Determinado	1.273.732,68		
31900400 - 12149919	Contratação Por Tempo Determinado	363.685,04		
31901100 -	Vencimentos e Vantagens Fixas - Pessoal Civil	4.413.981,46		
31901100 - 12110000	Vencimentos e Vantagens Fixas - Pessoal Civil	2.831.005,57		
31901100 - 12140000	Vencimentos e Vantagens Fixas - Pessoal Civil	1.582.975,89		
31901300 -	Obrigações Patronais	76.278,04		
31901300 - 12110000	Obrigações Patronais	76.278,04		
31901600 -	Outras Despesas Variáveis - Pessoal Civil	309.749,02		
31901600 - 12110000	Outras Despesas Variáveis - Pessoal Civil	7.753,32		
31901600 - 12140000	Outras Despesas Variáveis - Pessoal Civil	301.995,70		
33000000	OUTRAS DESPESAS CORRENTES			6.356.029,25
33900000	APLICAÇÕES DIRETAS		6.356.029,25	
33901400 -	Diárias - Civil	3.080,00		
33901400 - 12110000	Diárias - Civil	3.080,00		
33903000 -	Material de Consumo	3.273.623,78		
33903000 - 12110000	Material de Consumo	755.056,99		
33903000 - 12140000	Material de Consumo	2.406.279,29		
33903000 - 12149919	Material de Consumo	112.287,50		
33903200 -	Material de Distribuição Gratuita	191.847,41		
33903200 - 12110000	Material de Distribuição Gratuita	128.140,26		
33903200 - 12140000	Material de Distribuição Gratuita	63.707,15		
33903500 -	Serviços de Consultoria	200.700,00		
33903500 - 12110000	Serviços de Consultoria	200.700,00		
33903600 -	Outros Serviços de Terceiros - Pessoa Física	92.075,94		
33903600 - 12110000	Outros Serviços de Terceiros - Pessoa Física	6.902,50		
33903600 - 12140000	Outros Serviços de Terceiros - Pessoa Física	67.173,44		
33903600 - 12149919	Outros Serviços de Terceiros - Pessoa Física	18.000,00		
33903900 -	Outros Serviços de Terceiros - Pessoa Jurídica	1.994.029,07		
33903900 - 12110000	Outros Serviços de Terceiros - Pessoa Jurídica	225.416,18		
33903900 - 12140000	Outros Serviços de Terceiros - Pessoa Jurídica	1.744.588,39		
33903900 - 12149919	Outros Serviços de Terceiros - Pessoa Jurídica	24.024,50		
33904000 -	Serviços de Tecnologia da Informação e Comunicação - Pessoa Jurídica	16.500,00		
33904000 - 12110000	Serviços de Tecnologia da Informação e Comunicação - Pessoa Jurídica	16.500,00		
33904800 -	Outros Auxílios Financeiros a Pessoas Físicas	231.860,15		
33904800 - 12110000	Outros Auxílios Financeiros a Pessoas Físicas	174.722,08		
33904800 - 12140000	Outros Auxílios Financeiros a Pessoas Físicas	57.138,07		
33909200 -	Despesas de Exercícios Anteriores	6.439,81		
33909200 - 12110000	Despesas de Exercícios Anteriores	6.439,81		
33909300 -	Indenizações e Restituições	345.873,09		
33909300 - 12110000	Indenizações e Restituições	345.873,09		
40000000	DESPESAS DE CAPITAL			473.664,80
44000000	INVESTIMENTOS			473.664,80
44900000	APLICAÇÕES DIRETAS		473.664,80	
44905200 -	Equipamentos e Material Permanente	473.664,80		
44905200 - 12110000	Equipamentos e Material Permanente			
44905200 - 12140000	Equipamentos e Material Permanente	449.029,80		
44905200 - 12149919	Equipamentos e Material Permanente	24.635,00		
			<b>Total Unidade:</b>	<b>14.601.600,69</b>



**ESTADO DE SERGIPE**  
**MUNICÍPIO DE AQUIDABÃ**  
**Natureza da Despesa**

**Exercício: 2021**

Classificação	Especificação	Desdob.	Elemento	Categoria
			Total Órgão:	14.601.600,69



**ESTADO DE SERGIPE**  
**MUNICÍPIO DE AQUIDABÃ**  
**Natureza da Despesa**

Anexo 2 da Lei 4.320/64

**Exercício: 2021**

Classificação	Especificação	Desdob.	Elemento	Categoria
<b>Poder: 2 - Poder Executivo</b>				
<b>Órgão: 13000 - SECRETARIA MUNICIPAL DE ASSISTÊNCIA SOCIAL</b>				
<b>UO: 13021 - FUNDO MUNICIPAL DE ASSISTÊNCIA SOCIAL</b>				
30000000	DESPESAS CORRENTES			2.634.531,84
31000000	PESSOAL E ENCARGOS SOCIAIS			1.346.959,76
31900000	APLICAÇÕES DIRETAS		1.346.959,76	
31900400 -	Contratação Por Tempo Determinado	547.442,00		
31900400 - 10010000	Contratação Por Tempo Determinado	285.701,14		
31900400 - 13110000	Contratação Por Tempo Determinado	261.740,86		
31901100 -	Vencimentos e Vantagens Fixas - Pessoal Civil	782.347,73		
31901100 - 10010000	Vencimentos e Vantagens Fixas - Pessoal Civil	782.347,73		
31901300 -	Obrigações Patronais	14.970,03		
31901300 - 10010000	Obrigações Patronais	14.970,03		
31901600 -	Outras Despesas Variáveis - Pessoal Civil	2.200,00		
31901600 - 10010000	Outras Despesas Variáveis - Pessoal Civil	2.200,00		
33000000	OUTRAS DESPESAS CORRENTES			1.287.572,08
33900000	APLICAÇÕES DIRETAS		1.287.572,08	
33901400 -	Diárias - Civil	2.640,00		
33901400 - 10010000	Diárias - Civil	2.640,00		
33903000 -	Material de Consumo	457.552,46		
33903000 - 10010000	Material de Consumo	144.743,98		
33903000 - 13110000	Material de Consumo	259.159,08		
33903000 - 13119919	Material de Consumo	41.935,00		
33903000 - 13900000	Material de Consumo	11.714,40		
33903200 -	Material de Distribuição Gratuita	289.480,00		
33903200 - 10010000	Material de Distribuição Gratuita	246.760,00		
33903200 - 13119919	Material de Distribuição Gratuita	42.720,00		
33903500 -	Serviços de Consultoria	90.000,00		
33903500 - 10010000	Serviços de Consultoria	90.000,00		
33903600 -	Outros Serviços de Terceiros - Pessoa Física	62.630,00		
33903600 - 10010000	Outros Serviços de Terceiros - Pessoa Física	16.250,00		
33903600 - 13110000	Outros Serviços de Terceiros - Pessoa Física	46.380,00		
33903900 -	Outros Serviços de Terceiros - Pessoa Jurídica	242.650,42		
33903900 - 10010000	Outros Serviços de Terceiros - Pessoa Jurídica	149.408,02		
33903900 - 13110000	Outros Serviços de Terceiros - Pessoa Jurídica	93.200,60		
33903900 - 13119919	Outros Serviços de Terceiros - Pessoa Jurídica	41,80		
33904000 -	Serviços de Tecnologia da Informação e Comunicação - Pessoa Jurídica	17.500,00		
33904000 - 10010000	Serviços de Tecnologia da Informação e Comunicação - Pessoa Jurídica	17.500,00		
33904800 -	Outros Auxílios Financeiros a Pessoas Físicas	116.865,85		
33904800 - 10010000	Outros Auxílios Financeiros a Pessoas Físicas	116.865,85		
33909200 -	Despesas de Exercícios Anteriores	8.253,35		
33909200 - 10010000	Despesas de Exercícios Anteriores	8.253,35		
40000000	DESPESAS DE CAPITAL			22.850,00
44000000	INVESTIMENTOS			22.850,00
44900000	APLICAÇÕES DIRETAS		22.850,00	
44905100 -	Obras e Instalações	1,00		
44905100 - 10010000	Obras e Instalações	1,00		
44905200 -	Equipamentos e Material Permanente	22.849,00		
44905200 - 13110000	Equipamentos e Material Permanente	22.849,00		
			<b>Total Unidade:</b>	<b>2.657.381,84</b>
			<b>Total Órgão:</b>	<b>2.657.381,84</b>



**ESTADO DE SERGIPE**  
**MUNICÍPIO DE AQUIDABÃ**  
**Natureza da Despesa**

Anexo 2 da Lei 4.320/64

**Exercício: 2021**

<b>Classificação</b>	<b>Especificação</b>	<b>Desdob.</b>	<b>Elemento</b>	<b>Categoria</b>
<b>Poder: 2 - Poder Executivo</b>				
<b>Órgão: 17000 - PREFEITURA MUNICIPAL DE AQUIDABÃ</b>				
<b>UO: 17002 - GABINETE DO PREFEITO</b>				
30000000	DESPESAS CORRENTES			978.807,74
31000000	PESSOAL E ENCARGOS SOCIAIS			789.870,66
31900000	APLICAÇÕES DIRETAS		789.870,66	
31900400 -	Contratação Por Tempo Determinado	111.927,77		
31900400 - 10010000	Contratação Por Tempo Determinado	111.927,77		
31901100 -	Vencimentos e Vantagens Fixas - Pessoal Civil	677.942,89		
31901100 - 10010000	Vencimentos e Vantagens Fixas - Pessoal Civil	677.942,89		
33000000	OUTRAS DESPESAS CORRENTES			188.937,08
33900000	APLICAÇÕES DIRETAS		188.937,08	
33901400 -	Diárias - Civil	5.500,00		
33901400 - 10010000	Diárias - Civil	5.500,00		
33903000 -	Material de Consumo	54.694,20		
33903000 - 10010000	Material de Consumo	54.694,20		
33903600 -	Outros Serviços de Terceiros - Pessoa Física	24.800,00		
33903600 - 10010000	Outros Serviços de Terceiros - Pessoa Física	24.800,00		
33903900 -	Outros Serviços de Terceiros - Pessoa Jurídica	103.942,88		
33903900 - 10010000	Outros Serviços de Terceiros - Pessoa Jurídica	103.942,88		
<b>Total Unidade:</b>				<b>978.807,74</b>





**ESTADO DE SERGIPE**  
**MUNICÍPIO DE AQUIDABÃ**  
**Natureza da Despesa**

Anexo 2 da Lei 4.320/64

**Exercício: 2021**

Classificação	Especificação	Desdob.	Elemento	Categoria
	<b>Poder: 2 - Poder Executivo</b>			
	<b>Órgão: 17000 - PREFEITURA MUNICIPAL DE AQUIDABÃ</b>			
	<b>UO: 17003 - PROCURADORIA GERAL DO MUNICIPIO</b>			
30000000	DESPESAS CORRENTES			676.593,97
31000000	PESSOAL E ENCARGOS SOCIAIS			676.593,97
31900000	APLICAÇÕES DIRETAS		676.593,97	
31901100 -	Vencimentos e Vantagens Fixas - Pessoal Civil	110.400,00		
31901100 - 10010000	Vencimentos e Vantagens Fixas - Pessoal Civil	110.400,00		
31909100 -	Sentenças Judiciais	566.193,97		
31909100 - 10010000	Sentenças Judiciais	566.193,97		
<b>Total Unidade:</b>				<b>676.593,97</b>



ESTADO DE SERGIPE  
MUNICÍPIO DE AQUIDABÃ  
Natureza da Despesa

Anexo 2 da Lei 4.320/64

Exercício: 2021

Classificação	Especificação	Desdob.	Elemento	Categoria
<b>Poder: 2 - Poder Executivo</b>				
<b>Órgão: 17000 - PREFEITURA MUNICIPAL DE AQUIDABÃ</b>				
<b>UO: 17004 - SECRETARIA MUNICIPAL DE ADMINISTRAÇÃO</b>				
30000000	DESPESAS CORRENTES			2.810.680,22
31000000	PESSOAL E ENCARGOS SOCIAIS			1.246.284,04
31900000	APLICAÇÕES DIRETAS		1.246.284,04	
31900400 -	Contratação Por Tempo Determinado	78.614,25		
31900400 - 10010000	Contratação Por Tempo Determinado	78.614,25		
31901100 -	Vencimentos e Vantagens Fixas - Pessoal Civil	486.333,13		
31901100 - 10010000	Vencimentos e Vantagens Fixas - Pessoal Civil	486.333,13		
31901300 -	Obrigações Patronais	681.336,66		
31901300 - 10010000	Obrigações Patronais	681.336,66		
33000000	OUTRAS DESPESAS CORRENTES			1.564.396,18
33500000	TRANSFERÊNCIAS A INSTITUIÇÕES PRIVADAS SEM FINS LUCRATIVOS		60.000,00	
33504300 -	Subvenções Sociais	60.000,00		
33504300 - 10010000	Subvenções Sociais	60.000,00		
33900000	APLICAÇÕES DIRETAS		1.504.396,18	
33901400 -	Diárias - Civil	3.180,00		
33901400 - 10010000	Diárias - Civil	3.180,00		
33903000 -	Material de Consumo	99.107,82		
33903000 - 10010000	Material de Consumo	99.107,82		
33903500 -	Serviços de Consultoria	216.000,00		
33903500 - 10010000	Serviços de Consultoria	216.000,00		
33903600 -	Outros Serviços de Terceiros - Pessoa Física	57.520,00		
33903600 - 10010000	Outros Serviços de Terceiros - Pessoa Física	57.520,00		
33903900 -	Outros Serviços de Terceiros - Pessoa Jurídica	1.104.136,35		
33903900 - 10010000	Outros Serviços de Terceiros - Pessoa Jurídica	1.104.136,35		
33904000 -	Serviços de Tecnologia da Informação e Comunicação - Pessoa Jurídica	16.500,00		
33904000 - 10010000	Serviços de Tecnologia da Informação e Comunicação - Pessoa Jurídica	16.500,00		
33909200 -	Despesas de Exercícios Anteriores	7.952,01		
33909200 - 10010000	Despesas de Exercícios Anteriores	7.952,01		
40000000	DESPESAS DE CAPITAL			15.587,50
44000000	INVESTIMENTOS			15.587,50
44900000	APLICAÇÕES DIRETAS		15.587,50	
44905200 -	Equipamentos e Material Permanente	15.587,50		
44905200 - 10010000	Equipamentos e Material Permanente	15.587,50		
			<b>Total Unidade:</b>	<b>2.826.267,72</b>



**ESTADO DE SERGIPE**  
**MUNICÍPIO DE AQUIDABÃ**  
**Natureza da Despesa**

Anexo 2 da Lei 4.320/64

**Exercício: 2021**

<b>Classificação</b>	<b>Especificação</b>	<b>Desdob.</b>	<b>Elemento</b>	<b>Categoria</b>
<b>Poder: 2 - Poder Executivo</b>				
<b>Órgão: 17000 - PREFEITURA MUNICIPAL DE AQUIDABÃ</b>				
<b>UO: 17005 - SECRETARIA MUNICIPAL DE FINANÇAS</b>				
30000000	DESPESAS CORRENTES			996.385,48
31000000	PESSOAL E ENCARGOS SOCIAIS			389.178,61
31900000	APLICAÇÕES DIRETAS		389.178,61	
31901100 -	Vencimentos e Vantagens Fixas - Pessoal Civil	389.178,61		
31901100 - 10010000	Vencimentos e Vantagens Fixas - Pessoal Civil	389.178,61		
33000000	OUTRAS DESPESAS CORRENTES			607.206,87
33900000	APLICAÇÕES DIRETAS		607.206,87	
33903500 -	Serviços de Consultoria	180.200,00		
33903500 - 10010000	Serviços de Consultoria	180.200,00		
33903900 -	Outros Serviços de Terceiros - Pessoa Jurídica	142.999,66		
33903900 - 10010000	Outros Serviços de Terceiros - Pessoa Jurídica	142.999,66		
33904700 -	Obrigações Tributárias e Contributivas	284.007,21		
33904700 - 10010000	Obrigações Tributárias e Contributivas	284.007,21		
40000000	DESPESAS DE CAPITAL			2.124.874,83
46000000	AMORTIZAÇÃO DA DÍVIDA			2.124.874,83
46900000	APLICAÇÕES DIRETAS		2.124.874,83	
46907100 -	Principal da Dívida Contratual Resgatado	2.124.874,83		
46907100 - 10010000	Principal da Dívida Contratual Resgatado	2.124.874,83		
			<b>Total Unidade:</b>	<b>3.121.260,31</b>



**ESTADO DE SERGIPE**  
**MUNICÍPIO DE AQUIDABÃ**  
**Natureza da Despesa**

Anexo 2 da Lei 4.320/64

**Exercício: 2021**

Classificação	Especificação	Desdob.	Elemento	Categoria
<b>Poder: 2 - Poder Executivo</b>				
<b>Órgão: 17000 - PREFEITURA MUNICIPAL DE AQUIDABÃ</b>				
<b>UO: 17006 - SECRETARIA MUNICIPAL DE AGRICULTURA</b>				
30000000	DESPESAS CORRENTES			567.135,76
31000000	PESSOAL E ENCARGOS SOCIAIS			537.552,96
31900000	APLICAÇÕES DIRETAS		537.552,96	
31900400 -	Contratação Por Tempo Determinado	56.296,52		
31900400 - 10010000	Contratação Por Tempo Determinado	56.296,52		
31901100 -	Vencimentos e Vantagens Fixas - Pessoal Civil	481.256,44		
31901100 - 10010000	Vencimentos e Vantagens Fixas - Pessoal Civil	481.256,44		
33000000	OUTRAS DESPESAS CORRENTES			29.582,80
33900000	APLICAÇÕES DIRETAS		29.582,80	
33901400 -	Diárias - Civil	2.500,00		
33901400 - 10010000	Diárias - Civil	2.500,00		
33903000 -	Material de Consumo	3.015,80		
33903000 - 10010000	Material de Consumo	3.015,80		
33903600 -	Outros Serviços de Terceiros - Pessoa Física	1.300,00		
33903600 - 10010000	Outros Serviços de Terceiros - Pessoa Física	1.300,00		
33903900 -	Outros Serviços de Terceiros - Pessoa Jurídica	22.767,00		
33903900 - 10010000	Outros Serviços de Terceiros - Pessoa Jurídica	22.767,00		
40000000	DESPESAS DE CAPITAL			141.218,65
44000000	INVESTIMENTOS			141.218,65
44900000	APLICAÇÕES DIRETAS		141.218,65	
44905100 -	Obras e Instalações	141.218,65		
44905100 - 10010000	Obras e Instalações	950,00		
44905100 - 15100000	Obras e Instalações	140.268,65		
			<b>Total Unidade:</b>	<b>708.354,41</b>





**ESTADO DE SERGIPE**  
**MUNICÍPIO DE AQUIDABÃ**  
**Natureza da Despesa**

Anexo 2 da Lei 4.320/64

**Exercício: 2021**

<b>Classificação</b>	<b>Especificação</b>	<b>Desdob.</b>	<b>Elemento</b>	<b>Categoria</b>
<b>Poder: 2 - Poder Executivo</b>				
<b>Órgão: 17000 - PREFEITURA MUNICIPAL DE AQUIDABÃ</b>				
<b>UO: 17011 - SECRETARIA MUNICIPAL DE OBRAS E URBANISMO</b>				
30000000	DESPESAS CORRENTES			4.875.514,79
31000000	PESSOAL E ENCARGOS SOCIAIS			2.240.810,42
31900000	APLICAÇÕES DIRETAS		2.240.810,42	
31900400 -	Contratação Por Tempo Determinado	1.045.341,93		
31900400 - 10010000	Contratação Por Tempo Determinado	1.045.341,93		
31901100 -	Vencimentos e Vantagens Fixas - Pessoal Civil	1.195.468,49		
31901100 - 10010000	Vencimentos e Vantagens Fixas - Pessoal Civil	1.195.468,49		
33000000	OUTRAS DESPESAS CORRENTES			2.634.704,37
33710000 -	TRANSFERÊNCIAS A CONSÓRCIOS PÚBLICOS		55.261,00	
33717000 -	Transferencia a Consórcio Público Mediante Contrato de Rateio	55.261,00		
33717000 - 10010000	Transferencia a Consórcio Público Mediante Contrato de Rateio	55.261,00		
33900000	APLICAÇÕES DIRETAS		2.579.443,37	
33903000 -	Material de Consumo	2.152.485,54		
33903000 - 10010000	Material de Consumo	2.152.485,54		
33903600 -	Outros Serviços de Terceiros - Pessoa Física	11.900,00		
33903600 - 10010000	Outros Serviços de Terceiros - Pessoa Física	11.900,00		
33903900 -	Outros Serviços de Terceiros - Pessoa Jurídica	415.057,83		
33903900 - 10010000	Outros Serviços de Terceiros - Pessoa Jurídica	415.057,83		
40000000	DESPESAS DE CAPITAL			1.179.781,08
44000000	INVESTIMENTOS			1.179.781,08
44900000	APLICAÇÕES DIRETAS		1.179.781,08	
44905100 -	Obras e Instalações	1.179.781,08		
44905100 - 10010000	Obras e Instalações	46.355,48		
44905100 - 15100000	Obras e Instalações	1.017.029,13		
44905100 - 15300000	Obras e Instalações	116.396,47		
			<b>Total Unidade:</b>	<b>6.055.295,87</b>



**ESTADO DE SERGIPE**  
**MUNICÍPIO DE AQUIDABÃ**  
**Natureza da Despesa**

Anexo 2 da Lei 4.320/64

**Exercício: 2021**

Classificação	Especificação	Desdob.	Elemento	Categoria
	<b>Poder: 2 - Poder Executivo</b>			
	<b>Órgão: 17000 - PREFEITURA MUNICIPAL DE AQUIDABÃ</b>			
	<b>UO: 17015 - SECRETARIA MUNICIPAL DE CONTROLE INTERNO</b>			
30000000	DESPESAS CORRENTES			215.394,38
31000000	PESSOAL E ENCARGOS SOCIAIS			215.394,38
31900000	APLICAÇÕES DIRETAS		215.394,38	
31901100 -	Vencimentos e Vantagens Fixas - Pessoal Civil	215.394,38		
31901100 - 10010000	Vencimentos e Vantagens Fixas - Pessoal Civil	215.394,38		
			<b>Total Unidade:</b>	<b>215.394,38</b>



ESTADO DE SERGIPE  
MUNICÍPIO DE AQUIDABÃ  
Natureza da Despesa

Anexo 2 da Lei 4.320/64

Exercício: 2021

Classificação	Especificação	Desdob.	Elemento	Categoria
	<b>Poder: 2 - Poder Executivo</b>			
	<b>Órgão: 17000 - PREFEITURA MUNICIPAL DE AQUIDABÃ</b>			
	<b>UO: 17016 - SECRETARIA MUNICIPAL DE ARTICULAÇÃO POLITICA</b>			
30000000	DESPESAS CORRENTES			619.255,03
31000000	PESSOAL E ENCARGOS SOCIAIS			619.255,03
31900000	APLICAÇÕES DIRETAS		619.255,03	
31901100 -	Vencimentos e Vantagens Fixas - Pessoal Civil	619.255,03		
31901100 - 10010000	Vencimentos e Vantagens Fixas - Pessoal Civil	619.255,03		
			<b>Total Unidade:</b>	<b>619.255,03</b>



ESTADO DE SERGIPE  
MUNICÍPIO DE AQUIDABÃ  
Natureza da Despesa

Anexo 2 da Lei 4.320/64

Exercício: 2021

Classificação	Especificação	Desdob.	Elemento	Categoria
	<b>Poder: 2 - Poder Executivo</b>			
	<b>Órgão: 17000 - PREFEITURA MUNICIPAL DE AQUIDABÃ</b>			
	<b>UO: 17017 - GABINETE DO VICE PREFEITO</b>			
30000000	DESPESAS CORRENTES			159.038,74
31000000	PESSOAL E ENCARGOS SOCIAIS			159.038,74
31900000	APLICAÇÕES DIRETAS		159.038,74	
31901100 -	Vencimentos e Vantagens Fixas - Pessoal Civil	159.038,74		
31901100 - 10010000	Vencimentos e Vantagens Fixas - Pessoal Civil	159.038,74		
<b>Total Unidade:</b>				<b>159.038,74</b>
<b>Total Órgão:</b>				<b>15.360.268,17</b>





**ESTADO DE SERGIPE**  
**MUNICÍPIO DE AQUIDABÃ**  
**Natureza da Despesa**

Anexo 2 da Lei 4.320/64

**Exercício: 2021**

Classificação	Especificação	Desdob.	Elemento	Categoria
<b>Poder: 2 - Poder Executivo</b>				
<b>Órgão: 17009 - SECRETARIA MUNICIPAL DE EDUCAÇÃO</b>				
<b>UO: 17020 - FUNDO MUNICIPAL DE EDUCAÇÃO BÁSICA - FUNDEB</b>				
30000000	DESPESAS CORRENTES			23.866.313,58
31000000	PESSOAL E ENCARGOS SOCIAIS			22.711.696,63
31900000	APLICAÇÕES DIRETAS		22.711.696,63	
31900400 -	Contratação Por Tempo Determinado	4.256.498,21		
31900400 - 11120000	Contratação Por Tempo Determinado	1.038.761,12		
31900400 - 11130000	Contratação Por Tempo Determinado	3.217.737,09		
31901100 -	Vencimentos e Vantagens Fixas - Pessoal Civil	17.617.280,64		
31901100 - 11120000	Vencimentos e Vantagens Fixas - Pessoal Civil	13.634.036,21		
31901100 - 11130000	Vencimentos e Vantagens Fixas - Pessoal Civil	3.983.244,43		
31901300 -	Obrigações Patronais	665.269,41		
31901300 - 11120000	Obrigações Patronais	398.433,72		
31901300 - 11130000	Obrigações Patronais	266.835,69		
31901600 -	Outras Despesas Variáveis - Pessoal Civil	172.648,37		
31901600 - 11120000	Outras Despesas Variáveis - Pessoal Civil	107.400,00		
31901600 - 11130000	Outras Despesas Variáveis - Pessoal Civil	65.248,37		
33000000	OUTRAS DESPESAS CORRENTES			1.154.616,95
33900000	APLICAÇÕES DIRETAS		1.154.616,95	
33903000 -	Material de Consumo	947.161,85		
33903000 - 11130000	Material de Consumo	947.161,85		
33903600 -	Outros Serviços de Terceiros - Pessoa Física	48.048,00		
33903600 - 11130000	Outros Serviços de Terceiros - Pessoa Física	48.048,00		
33903900 -	Outros Serviços de Terceiros - Pessoa Jurídica	159.407,10		
33903900 - 11130000	Outros Serviços de Terceiros - Pessoa Jurídica	159.407,10		
40000000	DESPESAS DE CAPITAL			1.005.904,82
44000000	INVESTIMENTOS			1.005.904,82
44900000	APLICAÇÕES DIRETAS		1.005.904,82	
44905100 -	Obras e Instalações	979.819,82		
44905100 - 11130000	Obras e Instalações	979.819,82		
44905200 -	Equipamentos e Material Permanente	26.085,00		
44905200 - 11130000	Equipamentos e Material Permanente	26.085,00		
			<b>Total Unidade:</b>	<b>24.872.218,40</b>



**ESTADO DE SERGIPE**  
**MUNICÍPIO DE AQUIDABÃ**  
**Natureza da Despesa**

Anexo 2 da Lei 4.320/64

**Exercício: 2021**

Classificação	Especificação	Desdob.	Elemento	Categoria
<b>Poder: 2 - Poder Executivo</b>				
<b>Órgão: 17009 - SECRETARIA MUNICIPAL DE EDUCAÇÃO</b>				
<b>UO: 17024 - FUNDO MUNICIPAL DE EDUCAÇÃO</b>				
30000000	DESPESAS CORRENTES			5.014.631,59
31000000	PESSOAL E ENCARGOS SOCIAIS			2.045.898,10
31900000	APLICAÇÕES DIRETAS		2.045.898,10	
31900400 -	Contratação Por Tempo Determinado	414.054,93		
31900400 - 11110000	Contratação Por Tempo Determinado	414.054,93		
31901100 -	Vencimentos e Vantagens Fixas - Pessoal Civil	1.620.203,17		
31901100 - 11110000	Vencimentos e Vantagens Fixas - Pessoal Civil	1.620.203,17		
31901300 -	Obrigações Patronais			
31901300 - 11110000	Obrigações Patronais			
31901600 -	Outras Despesas Variáveis - Pessoal Civil	11.640,00		
31901600 - 11110000	Outras Despesas Variáveis - Pessoal Civil	11.640,00		
33000000	OUTRAS DESPESAS CORRENTES			2.968.733,49
33900000	APLICAÇÕES DIRETAS		2.968.733,49	
33901400 -	Diárias - Civil	900,00		
33901400 - 10010000	Diárias - Civil	900,00		
33901800 -	Auxílio Financeiro a Estudantes	8.800,00		
33901800 - 10010000	Auxílio Financeiro a Estudantes	8.800,00		
33903000 -	Material de Consumo	1.502.225,11		
33903000 - 10010000	Material de Consumo	508.282,70		
33903000 - 11110000	Material de Consumo	266.094,60		
33903000 - 11200000	Material de Consumo	353.778,31		
33903000 - 11220000	Material de Consumo	351.985,02		
33903000 - 11230000	Material de Consumo	22.084,48		
33903600 -	Outros Serviços de Terceiros - Pessoa Física	70.404,28		
33903600 - 10010000	Outros Serviços de Terceiros - Pessoa Física	16.090,00		
33903600 - 11110000	Outros Serviços de Terceiros - Pessoa Física	54.314,28		
33903900 -	Outros Serviços de Terceiros - Pessoa Jurídica	1.261.404,10		
33903900 - 10010000	Outros Serviços de Terceiros - Pessoa Jurídica	206.789,00		
33903900 - 11110000	Outros Serviços de Terceiros - Pessoa Jurídica	249.600,11		
33903900 - 11200000	Outros Serviços de Terceiros - Pessoa Jurídica	111.069,67		
33903900 - 11230000	Outros Serviços de Terceiros - Pessoa Jurídica	693.945,32		
33904800 -	Outros Auxílios Financeiros a Pessoas Físicas	125.000,00		
33904800 - 19401401	Outros Auxílios Financeiros a Pessoas Físicas	125.000,00		
40000000	DESPESAS DE CAPITAL			21.078,00
44000000	INVESTIMENTOS			21.078,00
44900000	APLICAÇÕES DIRETAS		21.078,00	
44905200 -	Equipamentos e Material Permanente	21.078,00		
44905200 - 10010000	Equipamentos e Material Permanente	1.399,00		
44905200 - 11200000	Equipamentos e Material Permanente	19.679,00		
44905200 - 11250000	Equipamentos e Material Permanente			

**Total Unidade: 5.035.709,59**

**Total Órgão: 29.907.927,99**

**Total Geral: 64.247.300,04**



ESTADO DE SERGIPE  
MUNICÍPIO DE AQUIDABÃ  
Natureza da Despesa

Anexo 2 da Lei 4.320/64

Exercício: 2021

Classificação	Especificação	Desdob.	Elemento	Categoria
---------------	---------------	---------	----------	-----------

FRANCISCO FRANCIMÁRIO RODRIGUES DE  
LUCENA

**PREFEITO Mat.3292**

JOSÉ VALMIR DOS PASSOS

**CRC./SE 4111**



ESTADO DE SERGIPE  
MUNICÍPIO DE AQUIDABÃ  
Natureza da Despesa - Consolidação

Anexo 2 da Lei 4.320/64

Exercício: 2021

Classificação	Especificação	Desdobramento	Elemento	Categoria
30000000	DESPESAS CORRENTES			59.245.421,36
31000000	PESSOAL E ENCARGOS SOCIAIS			42.201.265,87
31900000	APLICAÇÕES DIRETAS		42.201.265,87	
31900400	Contratação Por Tempo Determinado	9.482.073,73		
31901100	Vencimentos e Vantagens Fixas - Pessoal Civil	29.967.952,49		
31901300	Obrigações Patronais	1.688.808,29		
31901600	Outras Despesas Variáveis - Pessoal Civil	496.237,39		
31909100	Sentenças Judiciais	566.193,97		
33000000	OUTRAS DESPESAS CORRENTES			17.044.155,49
33500000	TRANSFERÊNCIAS A INSTITUIÇÕES PRIVADAS SEM FINS LUCRATIVOS		60.000,00	
33504300	Subvenções Sociais	60.000,00		
33710000	TRANSFERÊNCIAS A CONSÓRCIOS PÚBLICOS		55.261,00	
33717000	Transferencia a Consórcio Público Mediante Contrato de Rateio	55.261,00		
33900000	APLICAÇÕES DIRETAS		16.928.894,49	
33901400	Diárias - Civil	61.750,00		
33901800	Auxílio Financeiro a Estudantes	8.800,00		
33903000	Material de Consumo	8.504.180,03		
33903200	Material de Distribuição Gratuita	481.327,41		
33903500	Serviços de Consultoria	818.900,00		
33903600	Outros Serviços de Terceiros - Pessoa Física	372.378,22		
33903900	Outros Serviços de Terceiros - Pessoa Jurídica	5.484.287,36		
33904000	Serviços de Tecnologia da Informação e Comunicação - Pessoa Jurídica	71.020,00		
33904700	Obrigações Tributárias e Contributivas	284.007,21		
33904800	Outros Auxílios Financeiros a Pessoas Físicas	473.726,00		
33909200	Despesas de Exercícios Anteriores	22.645,17		
33909300	Indenizações e Restituições	345.873,09		
40000000	DESPESAS DE CAPITAL			5.001.878,68
44000000	INVESTIMENTOS			2.877.003,85
44900000	APLICAÇÕES DIRETAS		2.877.003,85	
44905100	Obras e Instalações	2.300.820,55		
44905200	Equipamentos e Material Permanente	576.183,30		
46000000	AMORTIZAÇÃO DA DÍVIDA			2.124.874,83
46900000	APLICAÇÕES DIRETAS		2.124.874,83	
46907100	Principal da Dívida Contratual Resgatado	2.124.874,83		

Total Despesa: 64.247.300,04

FRANCISCO FRANCIMÁRIO RODRIGUES DE  
LUCENA  
PREFEITO Mat.3292

JOSÉ VALMIR DOS PASSOS

CRC./SE 4111





ESTADO DE SERGIPE  
MUNICÍPIO DE AQUIDABÃ  
Programa de Trabalho

Anexo 6 da Lei 4.320/64

Exercício: 2021

Especificação	Projeto	Atividade	Oper. Especial	Total
<b>Poder:</b> Poder Legislativo				
<b>Órgão:</b> 01 - CÂMARA MUNICIPAL				
<b>UO:</b> 01 - CÂMARA MUNICIPAL				
<b>Função</b> 01 Legislativa				
<b>SubFunç.</b> 031 Ação Legislativa				
<b>Programa:</b> 0031 ORGANIZAÇÃO E MODERNIZAÇÃO DA GESTÃO INSTITUCIONAL				
1309 AQUISIÇÃO DE EQUIPAMENTOS, MOBILIÁRIOS E VEÍCULOS	16.919,00	0,00	0,00	16.919,00
<b>Soma Programa:</b>	<b>16.919,00</b>	<b>0,00</b>	<b>0,00</b>	<b>16.919,00</b>
<b>Função</b> 01 Legislativa				
<b>SubFunç.</b> 031 Ação Legislativa				
<b>Programa:</b> 0038 LEGISLATIVO MUNICIPAL				
2001 MANUTENÇÃO DOS SERVIÇOS DA CÂMARA	0,00	1.703.202,35	0,00	1.703.202,35
<b>Soma Programa:</b>	<b>0,00</b>	<b>1.703.202,35</b>	<b>0,00</b>	<b>1.703.202,35</b>
<b>Soma SubFunção:</b>	<b>16.919,00</b>	<b>1.703.202,35</b>	<b>0,00</b>	<b>1.720.121,35</b>
<b>Soma Função:</b>	<b>16.919,00</b>	<b>1.703.202,35</b>	<b>0,00</b>	<b>1.720.121,35</b>
<b>Total Unidade:</b>	<b>16.919,00</b>	<b>1.703.202,35</b>	<b>0,00</b>	<b>1.720.121,35</b>
<b>Total Órgão:</b>	<b>16.919,00</b>	<b>1.703.202,35</b>	<b>0,00</b>	<b>1.720.121,35</b>



**ESTADO DE SERGIPE**  
**MUNICÍPIO DE AQUIDABÃ**  
**Programa de Trabalho**

Anexo 6 da Lei 4.320/64

Exercício: 2021

Especificação	Projeto	Atividade	Oper. Especial	Total
<b>Poder:</b> Poder Executivo				
<b>Órgão:</b> 12000 - SECRETARIA MUNICIPAL DE SAÚDE				
<b>UO:</b> 12012 - FUNDO MUNICIPAL DE SAÚDE				
<b>Função</b> 10 Saúde				
<b>SubFunç.</b> 122 Administração Geral				
<b>Programa:</b> 0007 SAÚDE E HUMANIZAÇÃO DO ATENDIMENTO AO CIDADÃO				
6500 ENFRENTAMENTO DA EMERGÊNCIA - COVID 19	0,00	542.632,04	0,00	542.632,04
<b>Soma Programa:</b>	<b>0,00</b>	<b>542.632,04</b>	<b>0,00</b>	<b>542.632,04</b>
<b>Função</b> 10 Saúde				
<b>SubFunç.</b> 122 Administração Geral				
<b>Programa:</b> 0037 DESENVOLVENDO A SAUDE				
1047 AQUISIÇÃO DE MOBILIÁRIOS, EQUIPAMENTOS E VEÍCULOS PARA O FUNDO MUNICIPAL DE SAUDE	0,00	0,00	0,00	0,00
2037 MANUTENÇÃO E DESENVOLVIMENTO DO FUNDO DE SAÚDE	0,00	5.765.977,93	0,00	5.765.977,93
<b>Soma Programa:</b>	<b>0,00</b>	<b>5.765.977,93</b>	<b>0,00</b>	<b>5.765.977,93</b>
<b>Função</b> 10 Saúde				
<b>SubFunç.</b> 122 Administração Geral				
<b>Programa:</b> 0100 MANUTENÇÃO DOS SERVIÇOS DE SAÚDE				
2071 DEMAIS PROGRAMAS DO GOVERNO FEDERAL, ESTADUAL, MUNICIPAL	0,00	81.000,00	0,00	81.000,00
<b>Soma Programa:</b>	<b>0,00</b>	<b>81.000,00</b>	<b>0,00</b>	<b>81.000,00</b>
<b>Soma SubFunção:</b>	<b>0,00</b>	<b>6.389.609,97</b>	<b>0,00</b>	<b>6.389.609,97</b>
<b>Função</b> 10 Saúde				
<b>SubFunç.</b> 301 Atenção Básica				
<b>Programa:</b> 0037 DESENVOLVENDO A SAUDE				
2059 PROGRAMA NACIONAL DE MELHORIA DO ACESSO E DA QUALIDADE DA ATENÇÃO BÁSICA - PMAQ	0,00	301.995,70	0,00	301.995,70
<b>Soma Programa:</b>	<b>0,00</b>	<b>301.995,70</b>	<b>0,00</b>	<b>301.995,70</b>
<b>Função</b> 10 Saúde				
<b>SubFunç.</b> 301 Atenção Básica				
<b>Programa:</b> 0100 MANUTENÇÃO DOS SERVIÇOS DE SAÚDE				
2065 PAB FIXO	0,00	4.127.515,17	0,00	4.127.515,17
2066 SAÚDE DA FAMÍLIA - SF	0,00	1.074.530,01	0,00	1.074.530,01
2067 AGENTE COMUNITÁRIOS DE SAÚDE - ACS	0,00	1.285.569,99	0,00	1.285.569,99
2069 SAÚDE BUCAL - SB	0,00	145.659,80	0,00	145.659,80
<b>Soma Programa:</b>	<b>0,00</b>	<b>6.633.274,97</b>	<b>0,00</b>	<b>6.633.274,97</b>
<b>Soma SubFunção:</b>	<b>0,00</b>	<b>6.935.270,67</b>	<b>0,00</b>	<b>6.935.270,67</b>
<b>Função</b> 10 Saúde				
<b>SubFunç.</b> 302 Assistência Hospitalar e Ambulatorial				
<b>Programa:</b> 0037 DESENVOLVENDO A SAUDE				
6325 TETO MUNICIPAL DA MÉDIA E ALTA COMPLEXIDADE AMBULATORIAL E HOSPITALAR - MAC	0,00	966.947,62	0,00	966.947,62
<b>Soma Programa:</b>	<b>0,00</b>	<b>966.947,62</b>	<b>0,00</b>	<b>966.947,62</b>
<b>Função</b> 10 Saúde				
<b>SubFunç.</b> 302 Assistência Hospitalar e Ambulatorial				
<b>Programa:</b> 0100 MANUTENÇÃO DOS SERVIÇOS DE SAÚDE				
2072 CENTRO DE APOIO PSICOSSOCIAL - CAPS	0,00	7.040,00	0,00	7.040,00
<b>Soma Programa:</b>	<b>0,00</b>	<b>7.040,00</b>	<b>0,00</b>	<b>7.040,00</b>
<b>Soma SubFunção:</b>	<b>0,00</b>	<b>973.987,62</b>	<b>0,00</b>	<b>973.987,62</b>
<b>Função</b> 10 Saúde				
<b>SubFunç.</b> 303 Suporte Profilático e Terapêutico				
<b>Programa:</b> 0100 MANUTENÇÃO DOS SERVIÇOS DE SAÚDE				
2070 PROGRAMA DE ASSISTÊNCIA FARMACÊUTICA BÁSICA	0,00	212.267,43	0,00	212.267,43
<b>Soma Programa:</b>	<b>0,00</b>	<b>212.267,43</b>	<b>0,00</b>	<b>212.267,43</b>
<b>Soma SubFunção:</b>	<b>0,00</b>	<b>212.267,43</b>	<b>0,00</b>	<b>212.267,43</b>



ESTADO DE SERGIPE  
MUNICÍPIO DE AQUIDABÃ  
Programa de Trabalho

Anexo 6 da Lei 4.320/64

Exercício: 2021

Especificação	Projeto	Atividade	Oper. Especial	Total
Função 10 Saúde				
SubFunç. 304 Vigilância Sanitária				
Programa: 0100 MANUTENÇÃO DOS SERVIÇOS DE SAÚDE				
6323 PISO FIXO DA VIGILÂNCIA SANITÁRIA	0,00	40.025,00	0,00	40.025,00
<b>Soma Programa:</b>	<b>0,00</b>	<b>40.025,00</b>	<b>0,00</b>	<b>40.025,00</b>
<b>Soma SubFunção:</b>	<b>0,00</b>	<b>40.025,00</b>	<b>0,00</b>	<b>40.025,00</b>
Função 10 Saúde				
SubFunç. 305 Vigilância Epidemiológica				
Programa: 0100 MANUTENÇÃO DOS SERVIÇOS DE SAÚDE				
6324 PISO FIXO DA VIGILÂNCIA EM SAÚDE	0,00	50.440,00	0,00	50.440,00
<b>Soma Programa:</b>	<b>0,00</b>	<b>50.440,00</b>	<b>0,00</b>	<b>50.440,00</b>
<b>Soma SubFunção:</b>	<b>0,00</b>	<b>50.440,00</b>	<b>0,00</b>	<b>50.440,00</b>
<b>Soma Função:</b>	<b>0,00</b>	<b>14.601.600,69</b>	<b>0,00</b>	<b>14.601.600,69</b>
<b>Total Unidade:</b>	<b>0,00</b>	<b>14.601.600,69</b>	<b>0,00</b>	<b>14.601.600,69</b>
<b>Total Órgão:</b>	<b>0,00</b>	<b>14.601.600,69</b>	<b>0,00</b>	<b>14.601.600,69</b>



ESTADO DE SERGIPE  
MUNICÍPIO DE AQUIDABÃ  
Programa de Trabalho

Anexo 6 da Lei 4.320/64

Exercício: 2021

Especificação	Projeto	Atividade	Oper. Especial	Total
<b>Poder:</b> Poder Executivo				
<b>Órgão:</b> 13000 - SECRETARIA MUNICIPAL DE ASSISTÊNCIA SOCIAL				
<b>UO:</b> 13021 - FUNDO MUNICIPAL DE ASSISTÊNCIA SOCIAL				
<b>Função</b> 08 Assistência Social				
<b>SubFunç.</b> 122 Administração Geral				
<b>Programa:</b> 0036 ASSIST.SOCIAL E CIDADANIA C/ DESTAQUE A POP. MAIS VULNERAVEL				
2038 MANUTENÇÃO DO FUNDO MUNICIPAL DE ASSISTÊNCIA SOCIAL	0,00	1.428.152,25	0,00	1.428.152,25
<b>Soma Programa:</b>	<b>0,00</b>	<b>1.428.152,25</b>	<b>0,00</b>	<b>1.428.152,25</b>
<b>Soma SubFunção:</b>	<b>0,00</b>	<b>1.428.152,25</b>	<b>0,00</b>	<b>1.428.152,25</b>
<b>Função</b> 08 Assistência Social				
<b>SubFunç.</b> 123 Administração Financeira				
<b>Programa:</b> 0031 ORGANIZAÇÃO E MODERNIZAÇÃO DA GESTÃO INSTITUCIONAL				
6361 COFINANCIAMENTO ESTADUAL PARA O PSB - PROTEÇÃO SOCIAL BÁSICA	0,00	11.714,40	0,00	11.714,40
<b>Soma Programa:</b>	<b>0,00</b>	<b>11.714,40</b>	<b>0,00</b>	<b>11.714,40</b>
<b>Soma SubFunção:</b>	<b>0,00</b>	<b>11.714,40</b>	<b>0,00</b>	<b>11.714,40</b>
<b>Função</b> 08 Assistência Social				
<b>SubFunç.</b> 243 Assistência a Criança e ao Adolescente				
<b>Programa:</b> 0031 ORGANIZAÇÃO E MODERNIZAÇÃO DA GESTÃO INSTITUCIONAL				
6369 CONSTRUÇÃO DO CRAS	0,00	1,00	0,00	1,00
<b>Soma Programa:</b>	<b>0,00</b>	<b>1,00</b>	<b>0,00</b>	<b>1,00</b>
<b>Função</b> 08 Assistência Social				
<b>SubFunç.</b> 243 Assistência a Criança e ao Adolescente				
<b>Programa:</b> 6350 MANUTENÇÃO DO CONSELHO TUTELAR				
6350 MANUTENÇÃO DO CONSELHO TUTELAR	0,00	105.832,00	0,00	105.832,00
<b>Soma Programa:</b>	<b>0,00</b>	<b>105.832,00</b>	<b>0,00</b>	<b>105.832,00</b>
<b>Soma SubFunção:</b>	<b>0,00</b>	<b>105.833,00</b>	<b>0,00</b>	<b>105.833,00</b>
<b>Função</b> 08 Assistência Social				
<b>SubFunç.</b> 244 Assistência Comunitária				
<b>Programa:</b> 0031 ORGANIZAÇÃO E MODERNIZAÇÃO DA GESTÃO INSTITUCIONAL				
6363 FORTALECIMENTO DO CONTROLE SOCIAL DO PBF	0,00	2.000,00	0,00	2.000,00
<b>Soma Programa:</b>	<b>0,00</b>	<b>2.000,00</b>	<b>0,00</b>	<b>2.000,00</b>
<b>Função</b> 08 Assistência Social				
<b>SubFunç.</b> 244 Assistência Comunitária				
<b>Programa:</b> 0036 ASSIST.SOCIAL E CIDADANIA C/ DESTAQUE A POP. MAIS VULNERAVEL				
2048 BENEFÍCIOS EVENTUAIS	0,00	287.227,85	0,00	287.227,85
2051 OUTROS PROGRAMAS DO GOVERNO FEDERAL E ESTADUAL	0,00	97.357,83	0,00	97.357,83
6316 BLOCO DA PROTEÇÃO SOCIAL BÁSICA - PSB	0,00	222.353,50	0,00	222.353,50
6317 BLOCO DE PROTEÇÃO SOCIAL ESPECIAL DE MÉDIA COMPLEXIDADE - PSE	0,00	186.794,60	0,00	186.794,60
6327 BLOCO DO ÍNDICE DE GESTÃO DESCENTRALIZADO DO SUAS - IGD SUAS	0,00	8.140,00	0,00	8.140,00
6328 BLOCO DO ÍNDICE DE GESTÃO DESCENTRALIZADO DO PBF - IGD PBF	0,00	123.853,02	0,00	123.853,02
6349 PROGRAMA PRIMEIRA INFÂNCIA NO SUAS - CRIANÇA FELIZ	0,00	42.830,59	0,00	42.830,59
6360 PROGRAMA DE ALIMENTAÇÃO FAMILIAR - CESTA SOLIDÁRIA	0,00	14.328,00	0,00	14.328,00
6408 PROGRAMA BOLSA SOCIAL	0,00	42.100,00	0,00	42.100,00
6501 ENFRENTAMENTO DA EMERGÊNCIA - COVID 19	0,00	84.696,80	0,00	84.696,80
<b>Soma Programa:</b>	<b>0,00</b>	<b>1.109.682,19</b>	<b>0,00</b>	<b>1.109.682,19</b>
<b>Soma SubFunção:</b>	<b>0,00</b>	<b>1.111.682,19</b>	<b>0,00</b>	<b>1.111.682,19</b>
<b>Soma Função:</b>	<b>0,00</b>	<b>2.657.381,84</b>	<b>0,00</b>	<b>2.657.381,84</b>
<b>Total Unidade:</b>	<b>0,00</b>	<b>2.657.381,84</b>	<b>0,00</b>	<b>2.657.381,84</b>
<b>Total Órgão:</b>	<b>0,00</b>	<b>2.657.381,84</b>	<b>0,00</b>	<b>2.657.381,84</b>





ESTADO DE SERGIPE  
MUNICÍPIO DE AQUIDABÃ  
Programa de Trabalho

Anexo 6 da Lei 4.320/64

Exercício: 2021

Especificação	Projeto	Atividade	Oper. Especial	Total
<b>Poder:</b> Poder Executivo				
<b>Órgão:</b> 17000 - PREFEITURA MUNICIPAL DE AQUIDABÃ				
<b>UO:</b> 17002 - GABINETE DO PREFEITO				
<b>Função:</b> 04 Administração				
<b>SubFunç.:</b> 122 Administração Geral				
<b>Programa:</b> 0031 ORGANIZAÇÃO E MODERNIZAÇÃO DA GESTÃO INSTITUCIONAL				
2002 MANUTENÇÃO DO GABINETE DO PREFEITO	0,00	978.807,74	0,00	978.807,74
<b>Soma Programa:</b>	<b>0,00</b>	<b>978.807,74</b>	<b>0,00</b>	<b>978.807,74</b>
<b>Soma SubFunção:</b>	<b>0,00</b>	<b>978.807,74</b>	<b>0,00</b>	<b>978.807,74</b>
<b>Soma Função:</b>	<b>0,00</b>	<b>978.807,74</b>	<b>0,00</b>	<b>978.807,74</b>
<b>Total Unidade:</b>	<b>0,00</b>	<b>978.807,74</b>	<b>0,00</b>	<b>978.807,74</b>



ESTADO DE SERGIPE  
MUNICÍPIO DE AQUIDABÃ  
Programa de Trabalho

Anexo 6 da Lei 4.320/64

Exercício: 2021

Especificação	Projeto	Atividade	Oper. Especial	Total
<b>Poder:</b> Poder Executivo				
<b>Órgão:</b> 17000 - PREFEITURA MUNICIPAL DE AQUIDABÃ				
<b>UO:</b> 17003 - PROCURADORIA GERAL DO MUNICIPIO				
<b>Função:</b> 02 Judiciária				
<b>SubFunç.:</b> 061 Ação Judiciária				
<b>Programa:</b> 0039 ENCARGOS SOCIAIS E DEFESA JURIDICA DO MUNICIPIO				
2003 ATENDIMENTO A PRECATÓRIOS JUDICIAIS	0,00	566.193,97	0,00	566.193,97
<b>Soma Programa:</b>	<b>0,00</b>	<b>566.193,97</b>	<b>0,00</b>	<b>566.193,97</b>
<b>Soma SubFunção:</b>	<b>0,00</b>	<b>566.193,97</b>	<b>0,00</b>	<b>566.193,97</b>
<b>Função:</b> 02 Judiciária				
<b>SubFunç.:</b> 122 Administração Geral				
<b>Programa:</b> 0039 ENCARGOS SOCIAIS E DEFESA JURIDICA DO MUNICIPIO				
2004 MANUTENÇÃO DA PROCURADORIA GERAL DO MUNICÍPIO	0,00	110.400,00	0,00	110.400,00
<b>Soma Programa:</b>	<b>0,00</b>	<b>110.400,00</b>	<b>0,00</b>	<b>110.400,00</b>
<b>Soma SubFunção:</b>	<b>0,00</b>	<b>110.400,00</b>	<b>0,00</b>	<b>110.400,00</b>
<b>Soma Função:</b>	<b>0,00</b>	<b>676.593,97</b>	<b>0,00</b>	<b>676.593,97</b>
<b>Total Unidade:</b>	<b>0,00</b>	<b>676.593,97</b>	<b>0,00</b>	<b>676.593,97</b>



ESTADO DE SERGIPE  
MUNICÍPIO DE AQUIDABÃ  
Programa de Trabalho

Anexo 6 da Lei 4.320/64

Exercício: 2021

Especificação	Projeto	Atividade	Oper. Especial	Total
<b>Poder:</b> Poder Executivo				
<b>Órgão:</b> 17000 - PREFEITURA MUNICIPAL DE AQUIDABÃ				
<b>UO:</b> 17004 - SECRETARIA MUNICIPAL DE ADMINISTRAÇÃO				
<b>Função:</b> 04 Administração				
<b>SubFunç.:</b> 122 Administração Geral				
<b>Programa:</b> 0031 ORGANIZAÇÃO E MODERNIZAÇÃO DA GESTÃO INSTITUCIONAL				
2005 MANUTENÇÃO DA SECRETARIA GERAL DE ADMINISTRAÇÃO	0,00	2.820.667,72	0,00	2.820.667,72
<b>Soma Programa:</b>	<b>0,00</b>	<b>2.820.667,72</b>	<b>0,00</b>	<b>2.820.667,72</b>
<b>Soma SubFunção:</b>	<b>0,00</b>	<b>2.820.667,72</b>	<b>0,00</b>	<b>2.820.667,72</b>
<b>Função:</b> 04 Administração				
<b>SubFunç.:</b> 128 Formação de Recursos Humanos				
<b>Programa:</b> 0031 ORGANIZAÇÃO E MODERNIZAÇÃO DA GESTÃO INSTITUCIONAL				
2009 TREINAMENTO E CAPACITAÇÃO DE SERVIDORES MUNICIPAIS	0,00	5.600,00	0,00	5.600,00
<b>Soma Programa:</b>	<b>0,00</b>	<b>5.600,00</b>	<b>0,00</b>	<b>5.600,00</b>
<b>Soma SubFunção:</b>	<b>0,00</b>	<b>5.600,00</b>	<b>0,00</b>	<b>5.600,00</b>
<b>Soma Função:</b>	<b>0,00</b>	<b>2.826.267,72</b>	<b>0,00</b>	<b>2.826.267,72</b>
<b>Total Unidade:</b>	<b>0,00</b>	<b>2.826.267,72</b>	<b>0,00</b>	<b>2.826.267,72</b>



ESTADO DE SERGIPE  
MUNICÍPIO DE AQUIDABÃ  
Programa de Trabalho

Anexo 6 da Lei 4.320/64

Exercício: 2021

Especificação	Projeto	Atividade	Oper. Especial	Total
<b>Poder:</b> Poder Executivo				
<b>Órgão:</b> 17000 - PREFEITURA MUNICIPAL DE AQUIDABÃ				
<b>UO:</b> 17005 - SECRETARIA MUNICIPAL DE FINANÇAS				
<b>Função</b> 02 Judiciária				
<b>SubFunç.</b> 843 Serviço da Dívida Interna				
<b>Programa:</b> 0031 ORGANIZAÇÃO E MODERNIZAÇÃO DA GESTÃO INSTITUCIONAL				
2011 AMORTIZAÇÃO E ENCARGOS DA DÍVIDA INTERNA	0,00	2.124.874,83	0,00	2.124.874,83
<b>Soma Programa:</b>	<b>0,00</b>	<b>2.124.874,83</b>	<b>0,00</b>	<b>2.124.874,83</b>
<b>Soma SubFunção:</b>	<b>0,00</b>	<b>2.124.874,83</b>	<b>0,00</b>	<b>2.124.874,83</b>
<b>Soma Função:</b>	<b>0,00</b>	<b>2.124.874,83</b>	<b>0,00</b>	<b>2.124.874,83</b>
<b>Função</b> 04 Administração				
<b>SubFunç.</b> 122 Administração Geral				
<b>Programa:</b> 0031 ORGANIZAÇÃO E MODERNIZAÇÃO DA GESTÃO INSTITUCIONAL				
2058 DESPESAS COM PASEP	0,00	284.007,21	0,00	284.007,21
<b>Soma Programa:</b>	<b>0,00</b>	<b>284.007,21</b>	<b>0,00</b>	<b>284.007,21</b>
<b>Soma SubFunção:</b>	<b>0,00</b>	<b>284.007,21</b>	<b>0,00</b>	<b>284.007,21</b>
<b>Função</b> 04 Administração				
<b>SubFunç.</b> 123 Administração Financeira				
<b>Programa:</b> 0031 ORGANIZAÇÃO E MODERNIZAÇÃO DA GESTÃO INSTITUCIONAL				
2010 MANUTENÇÃO DA SECRETARIA DE FINANÇAS	0,00	712.378,27	0,00	712.378,27
<b>Soma Programa:</b>	<b>0,00</b>	<b>712.378,27</b>	<b>0,00</b>	<b>712.378,27</b>
<b>Soma SubFunção:</b>	<b>0,00</b>	<b>712.378,27</b>	<b>0,00</b>	<b>712.378,27</b>
<b>Soma Função:</b>	<b>0,00</b>	<b>996.385,48</b>	<b>0,00</b>	<b>996.385,48</b>
<b>Total Unidade:</b>	<b>0,00</b>	<b>3.121.260,31</b>	<b>0,00</b>	<b>3.121.260,31</b>





ESTADO DE SERGIPE  
MUNICÍPIO DE AQUIDABÃ  
Programa de Trabalho

Anexo 6 da Lei 4.320/64

Exercício: 2021

Especificação	Projeto	Atividade	Oper. Especial	Total
<b>Poder:</b> Poder Executivo				
<b>Órgão:</b> 17000 - PREFEITURA MUNICIPAL DE AQUIDABÃ				
<b>UO:</b> 17006 - SECRETARIA MUNICIPAL DE AGRICULTURA				
<b>Função:</b> 20 Agricultura				
<b>SubFunç.:</b> 122 Administração Geral				
<b>Programa:</b> 0032 INCREMENTANDO OS POTENCIAIS DO MUNICIPIO				
2012 MANUTENÇÃO DA SECRETARIA DE AGRICULTURA	0,00	567.135,76	0,00	567.135,76
<b>Soma Programa:</b>	<b>0,00</b>	<b>567.135,76</b>	<b>0,00</b>	<b>567.135,76</b>
<b>Soma SubFunção:</b>	<b>0,00</b>	<b>567.135,76</b>	<b>0,00</b>	<b>567.135,76</b>
<b>Soma Função:</b>	<b>0,00</b>	<b>567.135,76</b>	<b>0,00</b>	<b>567.135,76</b>
<b>Função:</b> 23 Comércio e Serviços				
<b>SubFunç.:</b> 605 Abastecimento				
<b>Programa:</b> 0032 INCREMENTANDO OS POTENCIAIS DO MUNICIPIO				
1012 CONSTRUÇÃO, REFORMA E/OU AMPLIAÇÃO DE MERCADOS MUNICIPAIS E FEIRAS LIVRES	141.218,65	0,00	0,00	141.218,65
<b>Soma Programa:</b>	<b>141.218,65</b>	<b>0,00</b>	<b>0,00</b>	<b>141.218,65</b>
<b>Soma SubFunção:</b>	<b>141.218,65</b>	<b>0,00</b>	<b>0,00</b>	<b>141.218,65</b>
<b>Soma Função:</b>	<b>141.218,65</b>	<b>0,00</b>	<b>0,00</b>	<b>141.218,65</b>
<b>Total Unidade:</b>	<b>141.218,65</b>	<b>567.135,76</b>	<b>0,00</b>	<b>708.354,41</b>



ESTADO DE SERGIPE  
MUNICÍPIO DE AQUIDABÃ  
Programa de Trabalho

Anexo 6 da Lei 4.320/64

Exercício: 2021

Especificação	Projeto	Atividade	Oper. Especial	Total
<b>Poder:</b> Poder Executivo				
<b>Órgão:</b> 17000 - PREFEITURA MUNICIPAL DE AQUIDABÃ				
<b>UO:</b> 17011 - SECRETARIA MUNICIPAL DE OBRAS E URBANISMO				
<b>Função</b> 15 Urbanismo				
<b>SubFunç.</b> 122 Administração Geral				
<b>Programa:</b> 0033 CONSTRUINDO O MUNICIPIO				
2033 MANUTENÇÃO A SECRETARIA DE OBRAS E SERVIÇOS URBANOS	0,00	4.508.383,88	0,00	4.508.383,88
2083 CONSORCIO PUBLICO	0,00	55.261,00	0,00	55.261,00
<b>Soma Programa:</b>	<b>0,00</b>	<b>4.563.644,88</b>	<b>0,00</b>	<b>4.563.644,88</b>
<b>Soma SubFunção:</b>	<b>0,00</b>	<b>4.563.644,88</b>	<b>0,00</b>	<b>4.563.644,88</b>
<b>Função</b> 15 Urbanismo				
<b>SubFunç.</b> 451 Infraestrutura Urbana				
<b>Programa:</b> 0031 ORGANIZAÇÃO E MODERNIZAÇÃO DA GESTÃO INSTITUCIONAL				
6441 IMPLANTAÇÃO DE INFRAESTRUTURA URBANA - PAVIMENTAÇÃO, RECAPEAMENTO ASFÁLTICO E DRENAGEM PLUVIAL	0,00	396.191,49	0,00	396.191,49
6444 IMPLANTAÇÃO E MODERNIZAÇÃO DE INFRAESTRUTURA ESPORTIVA NO MUNICIPIO	0,00	424.692,47	0,00	424.692,47
<b>Soma Programa:</b>	<b>0,00</b>	<b>820.883,96</b>	<b>0,00</b>	<b>820.883,96</b>
<b>Função</b> 15 Urbanismo				
<b>SubFunç.</b> 451 Infraestrutura Urbana				
<b>Programa:</b> 0033 CONSTRUINDO O MUNICIPIO				
1035 ABERTURA, RECUPERAÇÃO, ARBORIZAÇÃO E URBANIZAÇÃO E/OU PAVIMENTAÇÃO DE RUAS E AVENIDAS	242.497,65	0,00	0,00	242.497,65
1036 CONSTRUÇÃO,REFORMA E/OU AMPLIAÇÃO DE PRAÇAS	1,00	0,00	0,00	1,00
6569 CONSTRUÇÃO DE PONTES	0,00	2,00	0,00	2,00
<b>Soma Programa:</b>	<b>242.498,65</b>	<b>2,00</b>	<b>0,00</b>	<b>242.500,65</b>
<b>Soma SubFunção:</b>	<b>242.498,65</b>	<b>820.885,96</b>	<b>0,00</b>	<b>1.063.384,61</b>
<b>Soma Função:</b>	<b>242.498,65</b>	<b>5.384.530,84</b>	<b>0,00</b>	<b>5.627.029,49</b>
<b>Função</b> 18 Gestão Ambiental				
<b>SubFunç.</b> 452 Serviços Urbanos				
<b>Programa:</b> 0033 CONSTRUINDO O MUNICIPIO				
2035 MANUTENÇÃO DE LIMPEZA PÚBLICA	0,00	311.869,91	0,00	311.869,91
<b>Soma Programa:</b>	<b>0,00</b>	<b>311.869,91</b>	<b>0,00</b>	<b>311.869,91</b>
<b>Soma SubFunção:</b>	<b>0,00</b>	<b>311.869,91</b>	<b>0,00</b>	<b>311.869,91</b>
<b>Soma Função:</b>	<b>0,00</b>	<b>311.869,91</b>	<b>0,00</b>	<b>311.869,91</b>
<b>Função</b> 26 Transporte				
<b>SubFunç.</b> 782 Transporte Rodoviário				
<b>Programa:</b> 0033 CONSTRUINDO O MUNICIPIO				
1046 CONSTRUÇÃO, RECUPERAÇÃO E/OU PAVIMENTAÇÃO DE ESTRADAS	116.396,47	0,00	0,00	116.396,47
<b>Soma Programa:</b>	<b>116.396,47</b>	<b>0,00</b>	<b>0,00</b>	<b>116.396,47</b>
<b>Soma SubFunção:</b>	<b>116.396,47</b>	<b>0,00</b>	<b>0,00</b>	<b>116.396,47</b>
<b>Soma Função:</b>	<b>116.396,47</b>	<b>0,00</b>	<b>0,00</b>	<b>116.396,47</b>
<b>Função</b> 27 Desporto e Lazer				
<b>SubFunç.</b> 812 Desporto Comunitário				
<b>Programa:</b> 0034 INCENTIVO A CULT.,ESP.E LAZER-SAUDE E QUALIDADE DE VIDA				
1030 CONSTRUÇÃO, REFORMA E/OU AMPLIAÇÃO DE QUADRAS POLIESPORTIVA	0,00	0,00	0,00	0,00
<b>Soma Programa:</b>	<b>0,00</b>	<b>0,00</b>	<b>0,00</b>	<b>0,00</b>
<b>Soma SubFunção:</b>	<b>0,00</b>	<b>0,00</b>	<b>0,00</b>	<b>0,00</b>
<b>Soma Função:</b>	<b>0,00</b>	<b>0,00</b>	<b>0,00</b>	<b>0,00</b>
<b>Total Unidade:</b>	<b>358.895,12</b>	<b>5.696.400,75</b>	<b>0,00</b>	<b>6.055.295,87</b>



**ESTADO DE SERGIPE**  
**MUNICÍPIO DE AQUIDABÃ**  
**Programa de Trabalho**

Anexo 6 da Lei 4.320/64

Exercício: 2021

Especificação	Projeto	Atividade	Oper. Especial	Total
<b>Poder:</b> Poder Executivo				
<b>Órgão:</b> 17000 - PREFEITURA MUNICIPAL DE AQUIDABÃ				
<b>UO:</b> 17015 - SECRETARIA MUNICIPAL DE CONTROLE INTERNO				
<b>Função:</b> 04 Administração				
<b>SubFunç.:</b> 124 Controle Interno				
<b>Programa:</b> 0031 ORGANIZAÇÃO E MODERNIZAÇÃO DA GESTÃO INSTITUCIONAL				
2054 MANUTENÇÃO DA SECRETARIA DE CONTROLE INTERNO	0,00	215.394,38	0,00	215.394,38
<b>Soma Programa:</b>	<b>0,00</b>	<b>215.394,38</b>	<b>0,00</b>	<b>215.394,38</b>
<b>Soma SubFunção:</b>	<b>0,00</b>	<b>215.394,38</b>	<b>0,00</b>	<b>215.394,38</b>
<b>Soma Função:</b>	<b>0,00</b>	<b>215.394,38</b>	<b>0,00</b>	<b>215.394,38</b>
<b>Total Unidade:</b>	<b>0,00</b>	<b>215.394,38</b>	<b>0,00</b>	<b>215.394,38</b>



ESTADO DE SERGIPE  
MUNICÍPIO DE AQUIDABÃ  
Programa de Trabalho

Anexo 6 da Lei 4.320/64

Exercício: 2021

Especificação	Projeto	Atividade	Oper. Especial	Total
<b>Poder:</b> Poder Executivo				
<b>Órgão:</b> 17000 - PREFEITURA MUNICIPAL DE AQUIDABÃ				
<b>UO:</b> 17016 - SECRETARIA MUNICIPAL DE ARTICULAÇÃO POLITICA				
<b>Função:</b> 04 Administração				
<b>SubFunç.:</b> 122 Administração Geral				
<b>Programa:</b> 0031 ORGANIZAÇÃO E MODERNIZAÇÃO DA GESTÃO INSTITUCIONAL				
2084 MANUTENÇÃO DA SECRETARIA MUNICIPAL DE ARTICULAÇÃO POLITICA	0,00	619.255,03	0,00	619.255,03
<b>Soma Programa:</b>	<b>0,00</b>	<b>619.255,03</b>	<b>0,00</b>	<b>619.255,03</b>
<b>Soma SubFunção:</b>	<b>0,00</b>	<b>619.255,03</b>	<b>0,00</b>	<b>619.255,03</b>
<b>Soma Função:</b>	<b>0,00</b>	<b>619.255,03</b>	<b>0,00</b>	<b>619.255,03</b>
<b>Total Unidade:</b>	<b>0,00</b>	<b>619.255,03</b>	<b>0,00</b>	<b>619.255,03</b>





ESTADO DE SERGIPE  
MUNICÍPIO DE AQUIDABÃ  
Programa de Trabalho

Anexo 6 da Lei 4.320/64

Exercício: 2021

Especificação	Projeto	Atividade	Oper. Especial	Total
<b>Poder:</b> Poder Executivo				
<b>Órgão:</b> 17000 - PREFEITURA MUNICIPAL DE AQUIDABÃ				
<b>UO:</b> 17017 - GABINETE DO VICE PREFEITO				
<b>Função:</b> 04 Administração				
<b>SubFunç.:</b> 122 Administração Geral				
<b>Programa:</b> 0031 ORGANIZAÇÃO E MODERNIZAÇÃO DA GESTÃO INSTITUCIONAL				
2085 MANUTENÇÃO DO GABINETE DO VICE PREFEITO	0,00	159.038,74	0,00	159.038,74
<b>Soma Programa:</b>	<b>0,00</b>	<b>159.038,74</b>	<b>0,00</b>	<b>159.038,74</b>
<b>Soma SubFunção:</b>	<b>0,00</b>	<b>159.038,74</b>	<b>0,00</b>	<b>159.038,74</b>
<b>Soma Função:</b>	<b>0,00</b>	<b>159.038,74</b>	<b>0,00</b>	<b>159.038,74</b>
<b>Total Unidade:</b>	<b>0,00</b>	<b>159.038,74</b>	<b>0,00</b>	<b>159.038,74</b>
<b>Total Órgão:</b>	<b>500.113,77</b>	<b>14.860.154,40</b>	<b>0,00</b>	<b>15.360.268,17</b>



**ESTADO DE SERGIPE**  
**MUNICÍPIO DE AQUIDABÃ**  
**Programa de Trabalho**

Anexo 6 da Lei 4.320/64

**Exercício: 2021**

Especificação	Projeto	Atividade	Oper. Especial	Total
<b>Poder:</b> Poder Executivo				
<b>Órgão:</b> 17009 - SECRETARIA MUNICIPAL DE EDUCAÇÃO				
<b>UO:</b> 17020 - FUNDO MUNICIPAL DE EDUCAÇÃO BÁSICA - FUNDEB				
<b>Função:</b> 12 Educação				
<b>SubFunç.:</b> 361 Ensino Fundamental				
<b>Programa:</b> 0035 DESPERTANDO O SABER				
1023 CONSTRUÇÃO, REFORMA E/OU AMPLIAÇÃO DE UNIDADES DO FUNDEB - ENSINO FUNDAMENTAL	979.819,82	0,00	0,00	979.819,82
2028 MANUTENÇÃO DO FUNDEB - ENSINO FUNDAMENTAL	0,00	8.687.682,53	0,00	8.687.682,53
2299 REMUNERAÇÃO DOS PROFISSIONAIS DO MAGISTÉRIO DA EDUCAÇÃO BÁSICA COM RECURSOS DO FUNDEB - ENSINO FUNDAMENTAL	0,00	15.178.631,05	0,00	15.178.631,05
<b>Soma Programa:</b>	<b>979.819,82</b>	<b>23.866.313,58</b>	<b>0,00</b>	<b>24.846.133,40</b>
<b>Soma SubFunção:</b>	<b>979.819,82</b>	<b>23.866.313,58</b>	<b>0,00</b>	<b>24.846.133,40</b>
<b>Função:</b> 12 Educação				
<b>SubFunç.:</b> 365 Educação Infantil				
<b>Programa:</b> 0035 DESPERTANDO O SABER				
1026 AQUISIÇÃO DE MOBILIÁRIOS, EQUIPAMENTOS E VEÍCULOS PARA O FUNDEB - EDUCAÇÃO INFANTIL	26.085,00	0,00	0,00	26.085,00
<b>Soma Programa:</b>	<b>26.085,00</b>	<b>0,00</b>	<b>0,00</b>	<b>26.085,00</b>
<b>Soma SubFunção:</b>	<b>26.085,00</b>	<b>0,00</b>	<b>0,00</b>	<b>26.085,00</b>
<b>Soma Função:</b>	<b>1.005.904,82</b>	<b>23.866.313,58</b>	<b>0,00</b>	<b>24.872.218,40</b>
<b>Total Unidade:</b>	<b>1.005.904,82</b>	<b>23.866.313,58</b>	<b>0,00</b>	<b>24.872.218,40</b>



ESTADO DE SERGIPE  
MUNICÍPIO DE AQUIDABÃ  
Programa de Trabalho

Anexo 6 da Lei 4.320/64

Exercício: 2021

Especificação	Projeto	Atividade	Oper. Especial	Total
<b>Poder:</b> Poder Executivo				
<b>Órgão:</b> 17009 - SECRETARIA MUNICIPAL DE EDUCAÇÃO				
<b>UO:</b> 17024 - FUNDO MUNICIPAL DE EDUCAÇÃO				
<b>Função</b> 12 Educação				
<b>SubFunç.</b> 122 Administração Geral				
<b>Programa:</b> 0031 ORGANIZAÇÃO E MODERNIZAÇÃO DA GESTÃO INSTITUCIONAL				
2019 APOIO A ESTUDANTES	0,00	8.800,00	0,00	8.800,00
2023 AÇÕES DESENVOLVIDAS COM O SALÁRIO EDUCAÇÃO	0,00	484.526,98	0,00	484.526,98
2024 MANUTENÇÃO DO TRANSPORTE ESCOLAR	0,00	1.036.793,19	0,00	1.036.793,19
<b>Soma Programa:</b>	<b>0,00</b>	<b>1.530.120,17</b>	<b>0,00</b>	<b>1.530.120,17</b>
<b>Soma SubFunção:</b>	<b>0,00</b>	<b>1.530.120,17</b>	<b>0,00</b>	<b>1.530.120,17</b>
<b>Função</b> 12 Educação				
<b>SubFunç.</b> 306 Alimentação e Nutrição				
<b>Programa:</b> 0031 ORGANIZAÇÃO E MODERNIZAÇÃO DA GESTÃO INSTITUCIONAL				
6353 PNAE - ALIMENTAÇÃO ESCOLAR QUILOMBOLA	0,00	26.655,02	0,00	26.655,02
<b>Soma Programa:</b>	<b>0,00</b>	<b>26.655,02</b>	<b>0,00</b>	<b>26.655,02</b>
<b>Soma SubFunção:</b>	<b>0,00</b>	<b>26.655,02</b>	<b>0,00</b>	<b>26.655,02</b>
<b>Função</b> 12 Educação				
<b>SubFunç.</b> 361 Ensino Fundamental				
<b>Programa:</b> 0031 ORGANIZAÇÃO E MODERNIZAÇÃO DA GESTÃO INSTITUCIONAL				
1017 AQUISIÇÃO DE MOBILIÁRIOS, EQUIPAMENTOS E VEÍCULOS PARA O ENSINO FUNDAMENTAL	0,00	0,00	0,00	0,00
2016 MANUTENÇÃO DA SECRETARIA DE EDUCAÇÃO	0,00	301.115,14	0,00	301.115,14
<b>Soma Programa:</b>	<b>0,00</b>	<b>301.115,14</b>	<b>0,00</b>	<b>301.115,14</b>
<b>Função</b> 12 Educação				
<b>SubFunç.</b> 361 Ensino Fundamental				
<b>Programa:</b> 0034 INCENTIVO A CULT.,ESP.E LAZER-SAUDE E QUALIDADE DE VIDA				
2027 MANUTENÇÃO E DESENVOLVIMENTO DE ATIVIDADES CULTURAIS E ARTÍSTICAS	0,00	300.000,00	0,00	300.000,00
6331 MANUTENÇÃO DE ALIMENTAÇÃO ESCOLAR - ENSINO FUNDAMENTAL	0,00	348.517,68	0,00	348.517,68
<b>Soma Programa:</b>	<b>0,00</b>	<b>648.517,68</b>	<b>0,00</b>	<b>648.517,68</b>
<b>Função</b> 12 Educação				
<b>SubFunç.</b> 361 Ensino Fundamental				
<b>Programa:</b> 0035 DESPERTANDO O SABER				
2021 MANUTENÇÃO E DESENVOLVIMENTO DO ENSINO FUNDAMENTAL	0,00	2.112.629,52	0,00	2.112.629,52
<b>Soma Programa:</b>	<b>0,00</b>	<b>2.112.629,52</b>	<b>0,00</b>	<b>2.112.629,52</b>
<b>Soma SubFunção:</b>	<b>0,00</b>	<b>3.062.262,34</b>	<b>0,00</b>	<b>3.062.262,34</b>
<b>Função</b> 12 Educação				
<b>SubFunç.</b> 365 Educação Infantil				
<b>Programa:</b> 0034 INCENTIVO A CULT.,ESP.E LAZER-SAUDE E QUALIDADE DE VIDA				
6329 MANUTENÇÃO DE ALIMENTAÇÃO ESCOLAR - CRECHE	0,00	76.619,68	0,00	76.619,68
6332 MANUTENÇÃO DE ALIMENTAÇÃO ESCOLAR - PRÉ ESCOLAR	0,00	42.981,72	0,00	42.981,72
<b>Soma Programa:</b>	<b>0,00</b>	<b>119.601,40</b>	<b>0,00</b>	<b>119.601,40</b>
<b>Soma SubFunção:</b>	<b>0,00</b>	<b>119.601,40</b>	<b>0,00</b>	<b>119.601,40</b>
<b>Função</b> 12 Educação				
<b>SubFunç.</b> 366 Educação de Jovens e Adultos				
<b>Programa:</b> 0034 INCENTIVO A CULT.,ESP.E LAZER-SAUDE E QUALIDADE DE VIDA				
6330 MANUTENÇÃO DE ALIMENTAÇÃO ESCOLAR - EJA	0,00	297.070,66	0,00	297.070,66
<b>Soma Programa:</b>	<b>0,00</b>	<b>297.070,66</b>	<b>0,00</b>	<b>297.070,66</b>
<b>Soma SubFunção:</b>	<b>0,00</b>	<b>297.070,66</b>	<b>0,00</b>	<b>297.070,66</b>
<b>Soma Função:</b>	<b>0,00</b>	<b>5.035.709,59</b>	<b>0,00</b>	<b>5.035.709,59</b>
<b>Total Unidade:</b>	<b>0,00</b>	<b>5.035.709,59</b>	<b>0,00</b>	<b>5.035.709,59</b>



ESTADO DE SERGIPE  
MUNICÍPIO DE AQUIDABÃ  
Programa de Trabalho

Anexo 6 da Lei 4.320/64

Exercício: 2021

Especificação	Projeto	Atividade	Oper. Especial	Total
<b>Total Órgão:</b>				
	1.005.904,82	28.902.023,17	0,00	29.907.927,99
<b>Total Despesa:</b>				
	1.522.937,59	62.724.362,45	0,00	64.247.300,04

FRANCISCO FRANCIMÁRIO RODRIGUES DE  
LUCENA  
PREFEITO Mat.3292

JOSÉ VALMIR DOS PASSOS  
CRC./SE 4111





Código	Especificação	Projeto	Atividade	Oper. Especial	Total
01	Legislativa	16.919,00	1.703.202,35	0,00	1.720.121,35
01.031	Ação Legislativa	16.919,00	1.703.202,35	0,00	1.720.121,35
01.031.0031	<b>ORGANIZAÇÃO E MODERNIZAÇÃO DA GESTÃO INSTITUCIONAL</b>	16.919,00	0,00	0,00	16.919,00
01.031.0031.1309	AQUISIÇÃO DE EQUIPAMENTOS, MOBILIÁRIOS E VEÍCULOS	16.919,00	0,00	0,00	16.919,00
01.031.0038	<b>LEGISLATIVO MUNICIPAL</b>	0,00	1.703.202,35	0,00	1.703.202,35
01.031.0038.2001	MANUTENÇÃO DOS SERVIÇOS DA CÂMARA	0,00	1.703.202,35	0,00	1.703.202,35
02	Judiciária	0,00	2.801.468,80	0,00	2.801.468,80
02.061	Ação Judiciária	0,00	566.193,97	0,00	566.193,97
02.061.0039	<b>ENCARGOS SOCIAIS E DEFESA JURIDICA DO MUNICIPIO</b>	0,00	566.193,97	0,00	566.193,97
02.061.0039.2003	ATENDIMENTO A PRECATÓRIOS JUDICIAIS	0,00	566.193,97	0,00	566.193,97
02.122	Administração Geral	0,00	110.400,00	0,00	110.400,00
02.122.0039	<b>ENCARGOS SOCIAIS E DEFESA JURIDICA DO MUNICIPIO</b>	0,00	110.400,00	0,00	110.400,00
02.122.0039.2004	MANUTENÇÃO DA PROCURADORIA GERAL DO MUNICIPIO	0,00	110.400,00	0,00	110.400,00
02.843	Serviço da Dívida Interna	0,00	2.124.874,83	0,00	2.124.874,83
02.843.0031	<b>ORGANIZAÇÃO E MODERNIZAÇÃO DA GESTÃO INSTITUCIONAL</b>	0,00	2.124.874,83	0,00	2.124.874,83
02.843.0031.2011	AMORTIZAÇÃO E ENCARGOS DA DÍVIDA INTERNA	0,00	2.124.874,83	0,00	2.124.874,83
04	Administração	0,00	5.795.149,09	0,00	5.795.149,09
04.122	Administração Geral	0,00	4.861.776,44	0,00	4.861.776,44
04.122.0031	<b>ORGANIZAÇÃO E MODERNIZAÇÃO DA GESTÃO INSTITUCIONAL</b>	0,00	4.861.776,44	0,00	4.861.776,44
04.122.0031.2002	MANUTENÇÃO DO GABINETE DO PREFEITO	0,00	978.807,74	0,00	978.807,74
04.122.0031.2005	MANUTENÇÃO DA SECRETARIA GERAL DE ADMINISTRAÇÃO	0,00	2.820.667,72	0,00	2.820.667,72
04.122.0031.2058	DESPESAS COM PASEP	0,00	284.007,21	0,00	284.007,21
04.122.0031.2084	MANUTENÇÃO DA SECRETARIA MUNICIPAL DE ARTICULAÇÃO POLITICA	0,00	619.255,03	0,00	619.255,03
04.122.0031.2085	MANUTENÇÃO DO GABINETE DO VICE PREFEITO	0,00	159.038,74	0,00	159.038,74
04.123	Administração Financeira	0,00	712.378,27	0,00	712.378,27
04.123.0031	<b>ORGANIZAÇÃO E MODERNIZAÇÃO DA GESTÃO INSTITUCIONAL</b>	0,00	712.378,27	0,00	712.378,27
04.123.0031.2010	MANUTENÇÃO DA SECRETARIA DE FINANÇAS	0,00	712.378,27	0,00	712.378,27
04.124	Controle Interno	0,00	215.394,38	0,00	215.394,38
04.124.0031	<b>ORGANIZAÇÃO E MODERNIZAÇÃO DA GESTÃO INSTITUCIONAL</b>	0,00	215.394,38	0,00	215.394,38
04.124.0031.2054	MANUTENÇÃO DA SECRETARIA DE CONTROLE INTERNO	0,00	215.394,38	0,00	215.394,38
04.128	Formação de Recursos Humanos	0,00	5.600,00	0,00	5.600,00
04.128.0031	<b>ORGANIZAÇÃO E MODERNIZAÇÃO DA GESTÃO INSTITUCIONAL</b>	0,00	5.600,00	0,00	5.600,00
04.128.0031.2009	TREINAMENTO E CAPACITAÇÃO DE SERVIDORES MUNICIPAIS	0,00	5.600,00	0,00	5.600,00
08	Assistência Social	0,00	2.657.381,84	0,00	2.657.381,84
08.122	Administração Geral	0,00	1.428.152,25	0,00	1.428.152,25
08.122.0036	<b>ASSIST.SOCIAL E CIDADANIA C/ DESTAQUE A POP. MAIS VULNERAVEL</b>	0,00	1.428.152,25	0,00	1.428.152,25
08.122.0036.2038	MANUTENÇÃO DO FUNDO MUNICIPAL DE ASSISTÊNCIA SOCIAL	0,00	1.428.152,25	0,00	1.428.152,25
08.123	Administração Financeira	0,00	11.714,40	0,00	11.714,40
08.123.0031	<b>ORGANIZAÇÃO E MODERNIZAÇÃO DA GESTÃO INSTITUCIONAL</b>	0,00	11.714,40	0,00	11.714,40
08.123.0031.6361	COFINANCIAMENTO ESTADUAL PARA O PSB - PROTEÇÃO SOCIAL BÁSICA	0,00	11.714,40	0,00	11.714,40
08.243	Assistência a Criança e ao Adolescente	0,00	105.833,00	0,00	105.833,00
08.243.0031	<b>ORGANIZAÇÃO E MODERNIZAÇÃO DA GESTÃO INSTITUCIONAL</b>	0,00	1,00	0,00	1,00
08.243.0031.6369	CONSTRUÇÃO DO CRAS	0,00	1,00	0,00	1,00
08.243.6350	<b>MANUTENÇÃO DO CONSELHO TUTELAR</b>	0,00	105.832,00	0,00	105.832,00
08.243.6350.6350	MANUTENÇÃO DO CONSELHO TUTELAR	0,00	105.832,00	0,00	105.832,00
08.244	Assistência Comunitária	0,00	1.111.682,19	0,00	1.111.682,19
08.244.0031	<b>ORGANIZAÇÃO E MODERNIZAÇÃO DA GESTÃO INSTITUCIONAL</b>	0,00	2.000,00	0,00	2.000,00
08.244.0031.6363	FORTELECIMENTO DO CONTROLE SOCIAL DO PBF	0,00	2.000,00	0,00	2.000,00
08.244.0036	<b>ASSIST.SOCIAL E CIDADANIA C/ DESTAQUE A POP. MAIS VULNERAVEL</b>	0,00	1.109.682,19	0,00	1.109.682,19
08.244.0036.2048	BENEFÍCIOS EVENTUAIS	0,00	287.227,85	0,00	287.227,85
08.244.0036.2051	OUTROS PROGRAMAS DO GOVERNO FEDERAL E ESTADUAL	0,00	97.357,83	0,00	97.357,83
08.244.0036.6316	BLOCO DA PROTEÇÃO SOCIAL BÁSICA - PSB	0,00	222.353,50	0,00	222.353,50
08.244.0036.6317	BLOCO DE PROTEÇÃO SOCIAL ESPECIAL DE MÉDIA COMPLEXIDADE - PSE	0,00	186.794,60	0,00	186.794,60
08.244.0036.6327	BLOCO DO ÍNDICE DE GESTÃO DESCENTRALIZADO DO SUAS - IGD SUAS	0,00	8.140,00	0,00	8.140,00
08.244.0036.6328	BLOCO DO ÍNDICE DE GESTÃO DESCENTRALIZADO DO PBF - IGD PBF	0,00	123.853,02	0,00	123.853,02
08.244.0036.6349	PROGRAMA PRIMEIRA INFÂNCIA NO SUAS - CRIANÇA FELIZ	0,00	42.830,59	0,00	42.830,59
08.244.0036.6360	PROGRAMA DE ALIMENTAÇÃO FAMILIAR - CESTA SOLIDÁRIA	0,00	14.328,00	0,00	14.328,00
08.244.0036.6408	PROGRAMA BOLSA SOCIAL	0,00	42.100,00	0,00	42.100,00



Código	Especificação	Projeto	Atividade	Oper. Especial	Total
08.244.0036.6501	ENFRENTAMENTO DA EMERGÊNCIA - COVID 19	0,00	84.696,80	0,00	84.696,80
<b>10</b>	<b>Saúde</b>	<b>0,00</b>	<b>14.601.600,69</b>	<b>0,00</b>	<b>14.601.600,69</b>
<b>10.122</b>	<b>Administração Geral</b>	<b>0,00</b>	<b>6.389.609,97</b>	<b>0,00</b>	<b>6.389.609,97</b>
<b>10.122.0007</b>	<b>SAÚDE E HUMANIZAÇÃO DO ATENDIMENTO AO CIDADÃO</b>	<b>0,00</b>	<b>542.632,04</b>	<b>0,00</b>	<b>542.632,04</b>
10.122.0007.6500	ENFRENTAMENTO DA EMERGÊNCIA - COVID 19	0,00	542.632,04	0,00	542.632,04
<b>10.122.0037</b>	<b>DESENVOLVENDO A SAUDE</b>	<b>0,00</b>	<b>5.765.977,93</b>	<b>0,00</b>	<b>5.765.977,93</b>
10.122.0037.1047	AQUISIÇÃO DE MOBILIÁRIOS, EQUIPAMENTOS E VEÍCULOS PARA O FUNDO MUNICIPAL DE SAUDE	0,00	0,00	0,00	0,00
10.122.0037.2037	MANUTENÇÃO E DESENVOLVIMENTO DO FUNDO DE SAÚDE	0,00	5.765.977,93	0,00	5.765.977,93
<b>10.122.0100</b>	<b>MANUTENÇÃO DOS SERVIÇOS DE SAÚDE</b>	<b>0,00</b>	<b>81.000,00</b>	<b>0,00</b>	<b>81.000,00</b>
10.122.0100.2071	DEMAIS PROGRAMAS DO GOVERNO FEDERAL, ESTADUAL, MUNICIPAL	0,00	81.000,00	0,00	81.000,00
<b>10.301</b>	<b>Atenção Básica</b>	<b>0,00</b>	<b>6.935.270,67</b>	<b>0,00</b>	<b>6.935.270,67</b>
<b>10.301.0037</b>	<b>DESENVOLVENDO A SAUDE</b>	<b>0,00</b>	<b>301.995,70</b>	<b>0,00</b>	<b>301.995,70</b>
10.301.0037.2059	PROGRAMA NACIONAL DE MELHORIA DO ACESSO E DA QUALIDADE DA ATENÇÃO BÁSICA - PMAQ	0,00	301.995,70	0,00	301.995,70
<b>10.301.0100</b>	<b>MANUTENÇÃO DOS SERVIÇOS DE SAÚDE</b>	<b>0,00</b>	<b>6.633.274,97</b>	<b>0,00</b>	<b>6.633.274,97</b>
10.301.0100.2065	PAB FIXO	0,00	4.127.515,17	0,00	4.127.515,17
10.301.0100.2066	SAÚDE DA FAMÍLIA - SF	0,00	1.074.530,01	0,00	1.074.530,01
10.301.0100.2067	AGENTE COMUNITÁRIOS DE SAÚDE - ACS	0,00	1.285.569,99	0,00	1.285.569,99
10.301.0100.2069	SAÚDE BUCAL - SB	0,00	145.659,80	0,00	145.659,80
<b>10.302</b>	<b>Assistência Hospitalar e Ambulatorial</b>	<b>0,00</b>	<b>973.987,62</b>	<b>0,00</b>	<b>973.987,62</b>
<b>10.302.0037</b>	<b>DESENVOLVENDO A SAUDE</b>	<b>0,00</b>	<b>966.947,62</b>	<b>0,00</b>	<b>966.947,62</b>
10.302.0037.6325	TETO MUNICIPAL DA MÉDIA E ALTA COMPLEXIDADE AMBULATORIAL E HOSPITALAR - MAC	0,00	966.947,62	0,00	966.947,62
<b>10.302.0100</b>	<b>MANUTENÇÃO DOS SERVIÇOS DE SAÚDE</b>	<b>0,00</b>	<b>7.040,00</b>	<b>0,00</b>	<b>7.040,00</b>
10.302.0100.2072	CENTRO DE APOIO PSICOSSOCIAL - CAPS	0,00	7.040,00	0,00	7.040,00
<b>10.303</b>	<b>Suporte Profilático e Terapêutico</b>	<b>0,00</b>	<b>212.267,43</b>	<b>0,00</b>	<b>212.267,43</b>
<b>10.303.0100</b>	<b>MANUTENÇÃO DOS SERVIÇOS DE SAÚDE</b>	<b>0,00</b>	<b>212.267,43</b>	<b>0,00</b>	<b>212.267,43</b>
10.303.0100.2070	PROGRAMA DE ASSISTÊNCIA FARMACÊUTICA BÁSICA	0,00	212.267,43	0,00	212.267,43
<b>10.304</b>	<b>Vigilância Sanitária</b>	<b>0,00</b>	<b>40.025,00</b>	<b>0,00</b>	<b>40.025,00</b>
<b>10.304.0100</b>	<b>MANUTENÇÃO DOS SERVIÇOS DE SAÚDE</b>	<b>0,00</b>	<b>40.025,00</b>	<b>0,00</b>	<b>40.025,00</b>
10.304.0100.6323	PISO FIXO DA VIGILÂNCIA SANITÁRIA	0,00	40.025,00	0,00	40.025,00
<b>10.305</b>	<b>Vigilância Epidemiológica</b>	<b>0,00</b>	<b>50.440,00</b>	<b>0,00</b>	<b>50.440,00</b>
<b>10.305.0100</b>	<b>MANUTENÇÃO DOS SERVIÇOS DE SAÚDE</b>	<b>0,00</b>	<b>50.440,00</b>	<b>0,00</b>	<b>50.440,00</b>
10.305.0100.6324	PISO FIXO DA VIGILÂNCIA EM SAÚDE	0,00	50.440,00	0,00	50.440,00
<b>12</b>	<b>Educação</b>	<b>1.005.904,82</b>	<b>28.902.023,17</b>	<b>0,00</b>	<b>29.907.927,99</b>
<b>12.122</b>	<b>Administração Geral</b>	<b>0,00</b>	<b>1.530.120,17</b>	<b>0,00</b>	<b>1.530.120,17</b>
<b>12.122.0031</b>	<b>ORGANIZAÇÃO E MODERNIZAÇÃO DA GESTÃO INSTITUCIONAL</b>	<b>0,00</b>	<b>1.530.120,17</b>	<b>0,00</b>	<b>1.530.120,17</b>
12.122.0031.2019	APOIO A ESTUDANTES	0,00	8.800,00	0,00	8.800,00
12.122.0031.2023	AÇÕES DESENVOLVIDAS COM O SALÁRIO EDUCAÇÃO	0,00	484.526,98	0,00	484.526,98
12.122.0031.2024	MANUTENÇÃO DO TRANSPORTE ESCOLAR	0,00	1.036.793,19	0,00	1.036.793,19
<b>12.306</b>	<b>Alimentação e Nutrição</b>	<b>0,00</b>	<b>26.655,02</b>	<b>0,00</b>	<b>26.655,02</b>
<b>12.306.0031</b>	<b>ORGANIZAÇÃO E MODERNIZAÇÃO DA GESTÃO INSTITUCIONAL</b>	<b>0,00</b>	<b>26.655,02</b>	<b>0,00</b>	<b>26.655,02</b>
12.306.0031.6353	PNAE - ALIMENTAÇÃO ESCOLAR QUILOMBOLA	0,00	26.655,02	0,00	26.655,02
<b>12.361</b>	<b>Ensino Fundamental</b>	<b>979.819,82</b>	<b>26.928.575,92</b>	<b>0,00</b>	<b>27.908.395,74</b>
<b>12.361.0031</b>	<b>ORGANIZAÇÃO E MODERNIZAÇÃO DA GESTÃO INSTITUCIONAL</b>	<b>0,00</b>	<b>301.115,14</b>	<b>0,00</b>	<b>301.115,14</b>
12.361.0031.1017	AQUISIÇÃO DE MOBILIÁRIOS, EQUIPAMENTOS E VEÍCULOS PARA O ENSINO FUNDAMENTAL	0,00	0,00	0,00	0,00
12.361.0031.2016	MANUTENÇÃO DA SECRETARIA DE EDUCAÇÃO	0,00	301.115,14	0,00	301.115,14
<b>12.361.0034</b>	<b>INCENTIVO A CULT.,ESP.E LAZER-SAUDE E QUALIDADE DE VIDA</b>	<b>0,00</b>	<b>648.517,68</b>	<b>0,00</b>	<b>648.517,68</b>
12.361.0034.2027	MANUTENÇÃO E DESENVOLVIMENTO DE ATIVIDADES CULTURAIS E ARTÍSTICAS	0,00	300.000,00	0,00	300.000,00
12.361.0034.6331	MANUTENÇÃO DE ALIMENTAÇÃO ESCOLAR - ENSINO FUNDAMENTAL	0,00	348.517,68	0,00	348.517,68
<b>12.361.0035</b>	<b>DESPERTANDO O SABER</b>	<b>979.819,82</b>	<b>25.978.943,10</b>	<b>0,00</b>	<b>26.958.762,92</b>
12.361.0035.1023	CONSTRUÇÃO, REFORMA E/OU AMPLIAÇÃO DE UNIDADES DO FUNDEB - ENSINO FUNDAMENTAL	979.819,82	0,00	0,00	979.819,82
12.361.0035.2021	MANUTENÇÃO E DESENVOLVIMENTO DO ENSINO FUNDAMENTAL	0,00	2.112.629,52	0,00	2.112.629,52
12.361.0035.2028	MANUTENÇÃO DO FUNDEB - ENSINO FUNDAMENTAL	0,00	8.687.682,53	0,00	8.687.682,53
12.361.0035.2299	REMUNERAÇÃO DOS PROFISSIONAIS DO MAGISTÉRIO DA EDUCAÇÃO BÁSICA COM RECURSOS DO FUNDEB - ENSINO FUNDAMENTAL	0,00	15.178.631,05	0,00	15.178.631,05
<b>12.365</b>	<b>Educação Infantil</b>	<b>26.085,00</b>	<b>119.601,40</b>	<b>0,00</b>	<b>145.686,40</b>
<b>12.365.0034</b>	<b>INCENTIVO A CULT.,ESP.E LAZER-SAUDE E QUALIDADE DE VIDA</b>	<b>0,00</b>	<b>119.601,40</b>	<b>0,00</b>	<b>119.601,40</b>
12.365.0034.6329	MANUTENÇÃO DE ALIMENTAÇÃO ESCOLAR - CRECHE	0,00	76.619,68	0,00	76.619,68



**ESTADO DE SERGIPE**  
**MUNICÍPIO DE AQUIDABÃ**  
**Função, Sub-Função e Prog. por Projeto, Atividade e Op. Especial**

Anexo 7 da Lei 4.320/64

Exercício: 2021

Código	Especificação	Projeto	Atividade	Oper. Especial	Total
12.365.0034.6332	MANUTENÇÃO DE ALIMENTAÇÃO ESCOLAR - PRÉ ESCOLAR	0,00	42.981,72	0,00	42.981,72
<b>12.365.0035</b>	<b>DESPERTANDO O SABER</b>	<b>26.085,00</b>	<b>0,00</b>	<b>0,00</b>	<b>26.085,00</b>
12.365.0035.1026	AQUISIÇÃO DE MOBILIÁRIOS, EQUIPAMENTOS E VEÍCULOS PARA O FUNDEB - EDUCAÇÃO INFANTIL	26.085,00	0,00	0,00	26.085,00
<b>12.366</b>	<b>Educação de Jovens e Adultos</b>	<b>0,00</b>	<b>297.070,66</b>	<b>0,00</b>	<b>297.070,66</b>
<b>12.366.0034</b>	<b>INCENTIVO A CULT.,ESP.E LAZER-SAUDE E QUALIDADE DE VIDA</b>	<b>0,00</b>	<b>297.070,66</b>	<b>0,00</b>	<b>297.070,66</b>
12.366.0034.6330	MANUTENÇÃO DE ALIMENTAÇÃO ESCOLAR - EJA	0,00	297.070,66	0,00	297.070,66
<b>15</b>	<b>Urbanismo</b>	<b>242.498,65</b>	<b>5.384.530,84</b>	<b>0,00</b>	<b>5.627.029,49</b>
<b>15.122</b>	<b>Administração Geral</b>	<b>0,00</b>	<b>4.563.644,88</b>	<b>0,00</b>	<b>4.563.644,88</b>
<b>15.122.0033</b>	<b>CONSTRUINDO O MUNICÍPIO</b>	<b>0,00</b>	<b>4.563.644,88</b>	<b>0,00</b>	<b>4.563.644,88</b>
15.122.0033.2033	MANUTENÇÃO A SECRETARIA DE OBRAS E SERVIÇOS URBANOS	0,00	4.508.383,88	0,00	4.508.383,88
15.122.0033.2083	CONSORCIO PUBLICO	0,00	55.261,00	0,00	55.261,00
<b>15.451</b>	<b>Infraestrutura Urbana</b>	<b>242.498,65</b>	<b>820.885,96</b>	<b>0,00</b>	<b>1.063.384,61</b>
<b>15.451.0031</b>	<b>ORGANIZAÇÃO E MODERNIZAÇÃO DA GESTÃO INSTITUCIONAL</b>	<b>0,00</b>	<b>820.885,96</b>	<b>0,00</b>	<b>820.885,96</b>
15.451.0031.6441	IMPLANTAÇÃO DE INFRAESTRUTURA URBANA - PAVIMENTAÇÃO, RECAPEAMENTO ASFÁLTICO E DRENAGEM PLUVIAL	0,00	396.191,49	0,00	396.191,49
15.451.0031.6444	IMPLANTAÇÃO E MODERNIZAÇÃO DE INFRAESTRUTURA ESPORTIVA NO MUNICÍPIO	0,00	424.692,47	0,00	424.692,47
<b>15.451.0033</b>	<b>CONSTRUINDO O MUNICÍPIO</b>	<b>242.498,65</b>	<b>2,00</b>	<b>0,00</b>	<b>242.500,65</b>
15.451.0033.1035	ABERTURA, RECUPERAÇÃO, ARBORIZAÇÃO E URBANIZAÇÃO E/OU PAVIMENTAÇÃO DE RUAS E AVENIDAS	242.497,65	0,00	0,00	242.497,65
15.451.0033.1036	CONSTRUÇÃO,REFORMA E/OU AMPLIAÇÃO DE PRAÇAS	1,00	0,00	0,00	1,00
15.451.0033.6569	CONSTRUÇÃO DE PONTES	0,00	2,00	0,00	2,00
<b>18</b>	<b>Gestão Ambiental</b>	<b>0,00</b>	<b>311.869,91</b>	<b>0,00</b>	<b>311.869,91</b>
<b>18.452</b>	<b>Serviços Urbanos</b>	<b>0,00</b>	<b>311.869,91</b>	<b>0,00</b>	<b>311.869,91</b>
<b>18.452.0033</b>	<b>CONSTRUINDO O MUNICÍPIO</b>	<b>0,00</b>	<b>311.869,91</b>	<b>0,00</b>	<b>311.869,91</b>
18.452.0033.2035	MANUTENÇÃO DE LIMPEZA PÚBLICA	0,00	311.869,91	0,00	311.869,91
<b>20</b>	<b>Agricultura</b>	<b>0,00</b>	<b>567.135,76</b>	<b>0,00</b>	<b>567.135,76</b>
<b>20.122</b>	<b>Administração Geral</b>	<b>0,00</b>	<b>567.135,76</b>	<b>0,00</b>	<b>567.135,76</b>
<b>20.122.0032</b>	<b>INCREMENTANDO OS POTENCIAIS DO MUNICÍPIO</b>	<b>0,00</b>	<b>567.135,76</b>	<b>0,00</b>	<b>567.135,76</b>
20.122.0032.2012	MANUTENÇÃO DA SECRETARIA DE AGRICULTURA	0,00	567.135,76	0,00	567.135,76
<b>23</b>	<b>Comércio e Serviços</b>	<b>141.218,65</b>	<b>0,00</b>	<b>0,00</b>	<b>141.218,65</b>
<b>23.605</b>	<b>Abastecimento</b>	<b>141.218,65</b>	<b>0,00</b>	<b>0,00</b>	<b>141.218,65</b>
<b>23.605.0032</b>	<b>INCREMENTANDO OS POTENCIAIS DO MUNICÍPIO</b>	<b>141.218,65</b>	<b>0,00</b>	<b>0,00</b>	<b>141.218,65</b>
23.605.0032.1012	CONSTRUÇÃO, REFORMA E/OU AMPLIAÇÃO DE MERCADOS MUNICIPAIS E FEIRAS LIVRES	141.218,65	0,00	0,00	141.218,65
<b>26</b>	<b>Transporte</b>	<b>116.396,47</b>	<b>0,00</b>	<b>0,00</b>	<b>116.396,47</b>
<b>26.782</b>	<b>Transporte Rodoviário</b>	<b>116.396,47</b>	<b>0,00</b>	<b>0,00</b>	<b>116.396,47</b>
<b>26.782.0033</b>	<b>CONSTRUINDO O MUNICÍPIO</b>	<b>116.396,47</b>	<b>0,00</b>	<b>0,00</b>	<b>116.396,47</b>
26.782.0033.1046	CONSTRUÇÃO, RECUPERAÇÃO E/OU PAVIMENTAÇÃO DE ESTRADAS	116.396,47	0,00	0,00	116.396,47
<b>27</b>	<b>Desporto e Lazer</b>	<b>0,00</b>	<b>0,00</b>	<b>0,00</b>	<b>0,00</b>
<b>27.812</b>	<b>Desporto Comunitário</b>	<b>0,00</b>	<b>0,00</b>	<b>0,00</b>	<b>0,00</b>
<b>27.812.0034</b>	<b>INCENTIVO A CULT.,ESP.E LAZER-SAUDE E QUALIDADE DE VIDA</b>	<b>0,00</b>	<b>0,00</b>	<b>0,00</b>	<b>0,00</b>
27.812.0034.1030	CONSTRUÇÃO, REFORMA E/OU AMPLIAÇÃO DE QUADRAS POLIESPORTIVA	0,00	0,00	0,00	0,00

<b>Total da Despesa:</b>	<b>1.522.937,59</b>	<b>62.724.362,45</b>	<b>0,00</b>	<b>64.247.300,04</b>
--------------------------	---------------------	----------------------	-------------	----------------------

FRANCISCO FRANCIMÁRIO RODRIGUES DE LUCENA

PREFEITO Mat.3292

JOSÉ VALMIR DOS PASSOS

CRC./SE 4111



**ESTADO DE SERGIPE**  
**MUNICÍPIO DE AQUIDABÃ**  
**Função, Sub-Função e Programa**

Anexo 8 da Lei 4.320/64

**Exercício: 2021**

<b>Código</b>	<b>Especificação</b>	<b>Ordinários</b>	<b>Vinculado</b>	<b>Total</b>
<b>01</b>	<b>Legislativa</b>	<b>1.720.121,35</b>	<b>0,00</b>	<b>1.720.121,35</b>
<b>01.031</b>	<b>Ação Legislativa</b>	<b>1.720.121,35</b>	<b>0,00</b>	<b>1.720.121,35</b>
01.031.0031	ORGANIZAÇÃO E MODERNIZAÇÃO DA GESTÃO INSTITUCIONAL	16.919,00	0,00	16.919,00
01.031.0038	LEGISLATIVO MUNICIPAL	1.703.202,35	0,00	1.703.202,35
<b>02</b>	<b>Judiciária</b>	<b>2.801.468,80</b>	<b>0,00</b>	<b>2.801.468,80</b>
<b>02.061</b>	<b>Ação Judiciária</b>	<b>566.193,97</b>	<b>0,00</b>	<b>566.193,97</b>
02.061.0039	ENCARGOS SOCIAIS E DEFESA JURIDICA DO MUNICIPIO	566.193,97	0,00	566.193,97
<b>02.122</b>	<b>Administração Geral</b>	<b>110.400,00</b>	<b>0,00</b>	<b>110.400,00</b>
02.122.0039	ENCARGOS SOCIAIS E DEFESA JURIDICA DO MUNICIPIO	110.400,00	0,00	110.400,00
<b>02.843</b>	<b>Serviço da Dívida Interna</b>	<b>2.124.874,83</b>	<b>0,00</b>	<b>2.124.874,83</b>
02.843.0031	ORGANIZAÇÃO E MODERNIZAÇÃO DA GESTÃO INSTITUCIONAL	2.124.874,83	0,00	2.124.874,83
<b>04</b>	<b>Administração</b>	<b>5.795.149,09</b>	<b>0,00</b>	<b>5.795.149,09</b>
<b>04.122</b>	<b>Administração Geral</b>	<b>4.861.776,44</b>	<b>0,00</b>	<b>4.861.776,44</b>
04.122.0031	ORGANIZAÇÃO E MODERNIZAÇÃO DA GESTÃO INSTITUCIONAL	4.861.776,44	0,00	4.861.776,44
<b>04.123</b>	<b>Administração Financeira</b>	<b>712.378,27</b>	<b>0,00</b>	<b>712.378,27</b>
04.123.0031	ORGANIZAÇÃO E MODERNIZAÇÃO DA GESTÃO INSTITUCIONAL	712.378,27	0,00	712.378,27
<b>04.124</b>	<b>Controle Interno</b>	<b>215.394,38</b>	<b>0,00</b>	<b>215.394,38</b>
04.124.0031	ORGANIZAÇÃO E MODERNIZAÇÃO DA GESTÃO INSTITUCIONAL	215.394,38	0,00	215.394,38
<b>04.128</b>	<b>Formação de Recursos Humanos</b>	<b>5.600,00</b>	<b>0,00</b>	<b>5.600,00</b>
04.128.0031	ORGANIZAÇÃO E MODERNIZAÇÃO DA GESTÃO INSTITUCIONAL	5.600,00	0,00	5.600,00
<b>08</b>	<b>Assistência Social</b>	<b>1.877.641,10</b>	<b>779.740,74</b>	<b>2.657.381,84</b>
<b>08.122</b>	<b>Administração Geral</b>	<b>1.428.152,25</b>	<b>0,00</b>	<b>1.428.152,25</b>
08.122.0036	ASSIST.SOCIAL E CIDADANIA C/ DESTAQUE A POP. MAIS VULNERAVEL	1.428.152,25	0,00	1.428.152,25
<b>08.123</b>	<b>Administração Financeira</b>	<b>0,00</b>	<b>11.714,40</b>	<b>11.714,40</b>
08.123.0031	ORGANIZAÇÃO E MODERNIZAÇÃO DA GESTÃO INSTITUCIONAL	0,00	11.714,40	11.714,40
<b>08.243</b>	<b>Assistência a Criança e ao Adolescente</b>	<b>105.833,00</b>	<b>0,00</b>	<b>105.833,00</b>
08.243.0031	ORGANIZAÇÃO E MODERNIZAÇÃO DA GESTÃO INSTITUCIONAL	1,00	0,00	1,00
08.243.6350	MANUTENÇÃO DO CONSELHO TUTELAR	105.832,00	0,00	105.832,00
<b>08.244</b>	<b>Assistência Comunitária</b>	<b>343.655,85</b>	<b>768.026,34</b>	<b>1.111.682,19</b>
08.244.0031	ORGANIZAÇÃO E MODERNIZAÇÃO DA GESTÃO INSTITUCIONAL	0,00	2.000,00	2.000,00
08.244.0036	ASSIST.SOCIAL E CIDADANIA C/ DESTAQUE A POP. MAIS VULNERAVEL	343.655,85	766.026,34	1.109.682,19
<b>10</b>	<b>Saúde</b>	<b>0,00</b>	<b>14.601.600,69</b>	<b>14.601.600,69</b>
<b>10.122</b>	<b>Administração Geral</b>	<b>0,00</b>	<b>6.389.609,97</b>	<b>6.389.609,97</b>
10.122.0007	SAÚDE E HUMANIZAÇÃO DO ATENDIMENTO AO CIDADÃO	0,00	542.632,04	542.632,04
10.122.0037	DESENVOLVENDO A SAUDE	0,00	5.765.977,93	5.765.977,93
10.122.0100	MANUTENÇÃO DOS SERVIÇOS DE SAÚDE	0,00	81.000,00	81.000,00
<b>10.301</b>	<b>Atenção Básica</b>	<b>0,00</b>	<b>6.935.270,67</b>	<b>6.935.270,67</b>
10.301.0037	DESENVOLVENDO A SAUDE	0,00	301.995,70	301.995,70
10.301.0100	MANUTENÇÃO DOS SERVIÇOS DE SAÚDE	0,00	6.633.274,97	6.633.274,97
<b>10.302</b>	<b>Assistência Hospitalar e Ambulatorial</b>	<b>0,00</b>	<b>973.987,62</b>	<b>973.987,62</b>
10.302.0037	DESENVOLVENDO A SAUDE	0,00	966.947,62	966.947,62
10.302.0100	MANUTENÇÃO DOS SERVIÇOS DE SAÚDE	0,00	7.040,00	7.040,00
<b>10.303</b>	<b>Suporte Profilático e Terapêutico</b>	<b>0,00</b>	<b>212.267,43</b>	<b>212.267,43</b>
10.303.0100	MANUTENÇÃO DOS SERVIÇOS DE SAÚDE	0,00	212.267,43	212.267,43
<b>10.304</b>	<b>Vigilância Sanitária</b>	<b>0,00</b>	<b>40.025,00</b>	<b>40.025,00</b>
10.304.0100	MANUTENÇÃO DOS SERVIÇOS DE SAÚDE	0,00	40.025,00	40.025,00
<b>10.305</b>	<b>Vigilância Epidemiológica</b>	<b>0,00</b>	<b>50.440,00</b>	<b>50.440,00</b>
10.305.0100	MANUTENÇÃO DOS SERVIÇOS DE SAÚDE	0,00	50.440,00	50.440,00
<b>12</b>	<b>Educação</b>	<b>742.260,70</b>	<b>29.165.667,29</b>	<b>29.907.927,99</b>
<b>12.122</b>	<b>Administração Geral</b>	<b>59.350,00</b>	<b>1.470.770,17</b>	<b>1.530.120,17</b>
12.122.0031	ORGANIZAÇÃO E MODERNIZAÇÃO DA GESTÃO INSTITUCIONAL	59.350,00	1.470.770,17	1.530.120,17
<b>12.306</b>	<b>Alimentação e Nutrição</b>	<b>0,00</b>	<b>26.655,02</b>	<b>26.655,02</b>
12.306.0031	ORGANIZAÇÃO E MODERNIZAÇÃO DA GESTÃO INSTITUCIONAL	0,00	26.655,02	26.655,02
<b>12.361</b>	<b>Ensino Fundamental</b>	<b>429.722,07</b>	<b>27.478.673,67</b>	<b>27.908.395,74</b>
12.361.0031	ORGANIZAÇÃO E MODERNIZAÇÃO DA GESTÃO INSTITUCIONAL	68.050,96	233.064,18	301.115,14
12.361.0034	INCENTIVO A CULT.,ESP.E LAZER-SAUDE E QUALIDADE DE VIDA	361.671,11	286.846,57	648.517,68
12.361.0035	DESPERTANDO O SABER	0,00	26.958.762,92	26.958.762,92
<b>12.365</b>	<b>Educação Infantil</b>	<b>77.026,04</b>	<b>68.660,36</b>	<b>145.686,40</b>
12.365.0034	INCENTIVO A CULT.,ESP.E LAZER-SAUDE E QUALIDADE DE VIDA	77.026,04	42.575,36	119.601,40
12.365.0035	DESPERTANDO O SABER	0,00	26.085,00	26.085,00
<b>12.366</b>	<b>Educação de Jovens e Adultos</b>	<b>176.162,59</b>	<b>120.908,07</b>	<b>297.070,66</b>
12.366.0034	INCENTIVO A CULT.,ESP.E LAZER-SAUDE E QUALIDADE DE VIDA	176.162,59	120.908,07	297.070,66
<b>15</b>	<b>Urbanismo</b>	<b>4.610.000,36</b>	<b>1.017.029,13</b>	<b>5.627.029,49</b>





**ESTADO DE SERGIPE**  
**MUNICÍPIO DE AQUIDABÃ**  
**Função, Sub-Função e Programa**

Anexo 8 da Lei 4.320/64

Exercício: 2021

Código	Especificação	Ordinários	Vinculado	Total
<b>15.122</b>	<b>Administração Geral</b>	<b>4.563.644,88</b>	<b>0,00</b>	<b>4.563.644,88</b>
15.122.0033	CONSTRUINDO O MUNICIPIO	4.563.644,88	0,00	4.563.644,88
<b>15.451</b>	<b>Infraestrutura Urbana</b>	<b>46.355,48</b>	<b>1.017.029,13</b>	<b>1.063.384,61</b>
15.451.0031	ORGANIZAÇÃO E MODERNIZAÇÃO DA GESTÃO INSTITUCIONAL	13.874,61	807.009,35	820.883,96
15.451.0033	CONSTRUINDO O MUNICIPIO	32.480,87	210.019,78	242.500,65
<b>18</b>	<b>Gestão Ambiental</b>	<b>311.869,91</b>	<b>0,00</b>	<b>311.869,91</b>
<b>18.452</b>	<b>Serviços Urbanos</b>	<b>311.869,91</b>	<b>0,00</b>	<b>311.869,91</b>
18.452.0033	CONSTRUINDO O MUNICIPIO	311.869,91	0,00	311.869,91
<b>20</b>	<b>Agricultura</b>	<b>567.135,76</b>	<b>0,00</b>	<b>567.135,76</b>
<b>20.122</b>	<b>Administração Geral</b>	<b>567.135,76</b>	<b>0,00</b>	<b>567.135,76</b>
20.122.0032	INCREMENTANDO OS POTENCIAIS DO MUNICIPIO	567.135,76	0,00	567.135,76
<b>23</b>	<b>Comércio e Serviços</b>	<b>950,00</b>	<b>140.268,65</b>	<b>141.218,65</b>
<b>23.605</b>	<b>Abastecimento</b>	<b>950,00</b>	<b>140.268,65</b>	<b>141.218,65</b>
23.605.0032	INCREMENTANDO OS POTENCIAIS DO MUNICIPIO	950,00	140.268,65	141.218,65
<b>26</b>	<b>Transporte</b>	<b>0,00</b>	<b>116.396,47</b>	<b>116.396,47</b>
<b>26.782</b>	<b>Transporte Rodoviário</b>	<b>0,00</b>	<b>116.396,47</b>	<b>116.396,47</b>
26.782.0033	CONSTRUINDO O MUNICIPIO	0,00	116.396,47	116.396,47
<b>27</b>	<b>Desporto e Lazer</b>	<b>0,00</b>	<b>0,00</b>	<b>0,00</b>
<b>27.812</b>	<b>Desporto Comunitário</b>	<b>0,00</b>	<b>0,00</b>	<b>0,00</b>
27.812.0034	INCENTIVO A CULT.,ESP.E LAZER-SAUDE E QUALIDADE DE VIDA	0,00	0,00	0,00

<b>Total da Despesa:</b>	<b>18.426.597,07</b>	<b>45.820.702,97</b>	<b>64.247.300,04</b>
--------------------------	----------------------	----------------------	----------------------

FRANCISCO FRANCIMÁRIO RODRIGUES DE  
LUCENA  
**PREFEITO Mat.3292**

JOSÉ VALMIR DOS PASSOS  
**CRC./SE 4111**



ESTADO DE SERGIPE  
MUNICÍPIO DE AQUIDABÃ  
Despesa por Órgãos e Funções

Anexo 9 da Lei 4.320/64

Exercício: 2021

Especificação	Valor	(%)
<b>01 - CÂMARA MUNICIPAL</b>		
01 - Legislativa	1.720.121,35	100,000
<b>Total do Órgão</b>	<b>1.720.121,35</b>	<b>100,00</b>
<b>12000 - SECRETARIA MUNICIPAL DE SAÚDE</b>		
10 - Saúde	14.601.600,69	100,000
<b>Total do Órgão</b>	<b>14.601.600,69</b>	<b>100,00</b>
<b>13000 - SECRETARIA MUNICIPAL DE ASSISTÊNCIA SOCIAL</b>		
08 - Assistência Social	2.657.381,84	100,000
<b>Total do Órgão</b>	<b>2.657.381,84</b>	<b>100,00</b>
<b>17000 - PREFEITURA MUNICIPAL DE AQUIDABÃ</b>		
02 - Judiciária	2.801.468,80	18,238
04 - Administração	5.795.149,09	37,728
15 - Urbanismo	5.627.029,49	36,634
18 - Gestão Ambiental	311.869,91	2,030
20 - Agricultura	567.135,76	3,692
23 - Comércio e Serviços	141.218,65	0,919
26 - Transporte	116.396,47	0,758
27 - Desporto e Lazer	0,00	0,000
<b>Total do Órgão</b>	<b>15.360.268,17</b>	<b>100,00</b>
<b>17009 - SECRETARIA MUNICIPAL DE EDUCAÇÃO</b>		
12 - Educação	29.907.927,99	100,000
<b>Total do Órgão</b>	<b>29.907.927,99</b>	<b>100,00</b>
<b>Total Geral:</b>	<b>64.247.300,04</b>	

FRANCISCO FRANCIMÁRIO RODRIGUES DE  
LUCENA  
PREFEITO Mat.3292

JOSÉ VALMIR DOS PASSOS

CRC./SE 4111



ESTADO DE SERGIPE  
MUNICÍPIO DE AQUIDABÃ  
Receita Orçada X Arrecadada

Anexo 10 da Lei 4.320/64

Exercício: 2021

Código	Especificação	Previsão	Arrecadação	Diferença
<b>100000000</b>	<b>RECEITAS CORRENTES</b>	<b>59.988.000,00</b>	<b>69.915.758,80</b>	<b>9.927.758,80</b>
<b>110000000</b>	<b>IMPOSTOS, TAXAS E CONTRIBUIÇÕES DE MELHORIA</b>	<b>1.915.000,00</b>	<b>2.403.567,41</b>	<b>488.567,41</b>
<b>111000000</b>	<b>IMPOSTOS</b>	<b>1.809.000,00</b>	<b>2.302.766,44</b>	<b>493.766,44</b>
<b>111300000</b>	<b>IMPOSTOS SOBRE A RENDA E PROVENTOS DE QUALQUER NATUREZA</b>	<b>920.000,00</b>	<b>1.579.206,48</b>	<b>659.206,48</b>
1113030000	IMPOSTO SOBRE A RENDA - RETIDO NA FONTE	920.000,00	1.579.206,48	659.206,48
1113031000	IMPOSTO SOBRE A RENDA - RETIDO NA FONTE - TRABALHO	800.000,00	1.579.125,52	779.125,52
1113031100	Imposto sobre a Renda - Retido na Fonte - Trabalho - Principal	800.000,00	1.579.125,52	779.125,52
1113034000	IMPOSTO SOBRE A RENDA - RETIDO NA FONTE - OUTROS RENDIMENTOS	120.000,00	80,96	-119.919,04
1113034100	Imposto sobre a Renda - Retido na Fonte - Outros Rendimentos - Principal	120.000,00	80,96	-119.919,04
<b>111800000</b>	<b>IMPOSTOS ESPECÍFICOS DE ESTADOS/DF MUNICÍPIOS</b>	<b>889.000,00</b>	<b>723.559,96</b>	<b>-165.440,04</b>
1118010000	IMPOSTOS SOBRE O PATRIMÔNIO PARA ESTADOS/DF/MUNICÍPIOS	136.000,00	220.010,38	84.010,38
1118011000	IMPOSTO SOBRE A PROPRIEDADE PREDIAL E TERRITORIAL URBANA	53.000,00	65.168,81	12.168,81
1118011100	Imposto sobre a Propriedade Predial e Territorial Urbana - Principal	50.000,00	65.168,81	15.168,81
1118011200	Imposto sobre a Propriedade Predial e Territorial Urbana - Multas e Juros	1.000,00	0,00	-1.000,00
1118011300	Imposto sobre a Propriedade Predial e Territorial Urbana - Dívida Ativa	1.000,00	0,00	-1.000,00
1118011400	Imposto sobre a Propriedade Predial e Territorial Urbana - Dívida Ativa - Multas e Juros	1.000,00	0,00	-1.000,00
1118014000	IMPOSTO SOBRE TRANSMISSÃO "INTER VIVOS" DE BENS IMÓVEIS E DE DIREITOS REAIS SOBRE IMÓVEIS	83.000,00	154.841,57	71.841,57
1118014100	Imposto sobre Transmissão "Inter Vivos" de Bens Imóveis e de Direitos Reais sobre Imóveis - Principal	80.000,00	154.841,57	74.841,57
1118014200	Imposto sobre Transmissão "Inter Vivos" de Bens Imóveis e de Direitos Reais sobre Imóveis - Multas e Juros	1.000,00	0,00	-1.000,00
1118014300	Imposto sobre Transmissão "Inter Vivos" de Bens Imóveis e de Direitos Reais sobre Imóveis - Dívida Ativa	1.000,00	0,00	-1.000,00
1118014400	Imposto sobre Transmissão "Inter Vivos" de Bens Imóveis e de Direitos Reais sobre Imóveis - Dívida Ativa - Multas	1.000,00	0,00	-1.000,00
1118020000	IMPOSTOS SOBRE A PRODUÇÃO, CIRCULAÇÃO DE MERCADORIAS E SERVIÇOS	753.000,00	503.549,58	-249.450,42
1118023000	IMPOSTO SOBRE SERVIÇOS DE QUALQUER NATUREZA	753.000,00	503.549,58	-249.450,42
1118023100	Imposto sobre Serviços de Qualquer Natureza - Principal	750.000,00	503.549,58	-246.450,42
1118023200	Imposto sobre Serviços de Qualquer Natureza - Multas e Juros	1.000,00	0,00	-1.000,00
1118023300	Imposto sobre Serviços de Qualquer Natureza - Dívida Ativa	1.000,00	0,00	-1.000,00
1118023400	Imposto sobre Serviços de Qualquer Natureza - Dívida Ativa - Multas e Juros	1.000,00	0,00	-1.000,00
<b>112000000</b>	<b>TAXAS</b>	<b>106.000,00</b>	<b>100.800,97</b>	<b>-5.199,03</b>
<b>112100000</b>	<b>TAXAS PELO EXERCÍCIO DO PODER DE POLÍCIA</b>	<b>43.000,00</b>	<b>49.498,00</b>	<b>6.498,00</b>
1121010000	TAXAS DE INSPEÇÃO, CONTROLE E FISCALIZAÇÃO	43.000,00	49.498,00	6.498,00
1121011000	TAXAS DE INSPEÇÃO, CONTROLE E FISCALIZAÇÃO	43.000,00	49.498,00	6.498,00
1121011100	Taxas de Inspeção, Controle e Fiscalização - Principal	40.000,00	49.194,51	9.194,51
1121011200	Taxas de Inspeção, Controle e Fiscalização - Multas e Juros	1.000,00	0,00	-1.000,00
1121011300	Taxas de Inspeção, Controle e Fiscalização - Dívida Ativa	1.000,00	303,49	-696,51
1121011400	Taxas de Inspeção, Controle e Fiscalização - Dívida Ativa - Multas e Juros	1.000,00	0,00	-1.000,00
<b>112200000</b>	<b>TAXAS PELA PRESTAÇÃO DE SERVIÇOS</b>	<b>63.000,00</b>	<b>51.302,97</b>	<b>-11.697,03</b>
1122010000	TAXAS PELA PRESTAÇÃO DE SERVIÇOS	63.000,00	51.302,97	-11.697,03
1122011000	TAXAS PELA PRESTAÇÃO DE SERVIÇOS	63.000,00	51.302,97	-11.697,03
1122011100	Taxas pela Prestação de Serviços - Principal	60.000,00	51.302,97	-8.697,03
1122011200	Taxas pela Prestação de Serviços - Multas e Juros	1.000,00	0,00	-1.000,00
1122011300	Taxas pela Prestação de Serviços - Dívida Ativa	1.000,00	0,00	-1.000,00
1122011400	Taxas pela Prestação de Serviços - Dívida Ativa - Multas e Juros	1.000,00	0,00	-1.000,00
<b>120000000</b>	<b>CONTRIBUIÇÕES</b>	<b>71.000,00</b>	<b>862.026,84</b>	<b>791.026,84</b>
<b>124000000</b>	<b>CONTRIBUIÇÃO PARA O CUSTEIO DO SERVIÇO DE ILUMINAÇÃO PÚBLICA</b>	<b>71.000,00</b>	<b>862.026,84</b>	<b>791.026,84</b>
<b>1240001000</b>	<b>CONTRIBUIÇÃO PARA O CUSTEIO DO SERVIÇO DE ILUMINAÇÃO PÚBLICA</b>	<b>71.000,00</b>	<b>862.026,84</b>	<b>791.026,84</b>
1240001100	Contribuição para o Custeio do Serviço de Iluminação Pública - Principal	68.000,00	862.026,84	794.026,84
1240001200	Contribuição para o Custeio do Serviço de Iluminação Pública - Multas e Juros	1.000,00	0,00	-1.000,00
1240001300	Contribuição para o Custeio do Serviço de Iluminação Pública - Dívida Ativa	1.000,00	0,00	-1.000,00
1240001400	Contribuição para o Custeio do Serviço de Iluminação Pública - Multas e Juros da Dívida Ativa	1.000,00	0,00	-1.000,00
<b>130000000</b>	<b>RECEITA PATRIMONIAL</b>	<b>93.600,00</b>	<b>68.646,92</b>	<b>-24.953,08</b>
<b>132000000</b>	<b>VALORES MOBILIÁRIOS</b>	<b>93.100,00</b>	<b>68.646,92</b>	<b>-24.453,08</b>
<b>132100000</b>	<b>JUROS E CORREÇÕES MONETÁRIAS</b>	<b>93.100,00</b>	<b>68.646,92</b>	<b>-24.453,08</b>
1321001000	REMUNERAÇÃO DE DEPÓSITOS BANCÁRIOS	93.100,00	68.646,92	-24.453,08
1321001100	Remuneração de Depósitos Bancários - Principal	93.100,00	68.646,92	-24.453,08
1321001101	Remuneração de Depósitos Bancários - Fundo de Saúde	20.000,00	4.952,79	-15.047,21
1321001102	Remuneração de Depósitos Bancários - Fundeb	22.000,00	4.617,01	-17.382,99
1321001103	Remuneração de Depósitos Bancários - MDE	5.000,00	0,00	-5.000,00
1321001104	Remuneração de Depósitos Bancários - FNAS	2.000,00	3.727,04	1.727,04



ESTADO DE SERGIPE  
MUNICÍPIO DE AQUIDABÃ  
Receita Orçada X Arrecadada

Anexo 10 da Lei 4.320/64

Exercício: 2021

Código	Especificação	Previsão	Arrecadação	Diferença
1321001105	Remuneração de Depósitos Bancários - Salário Educação	1.000,00	9,44	-990,56
1321001106	Remuneração de Depósitos Bancários - Outros Recursos do FNDE	4.000,00	537,53	-3.462,47
1321001107	Remuneração de Depósitos Bancários - Ações e Serviços Públicos em Saúde	2.000,00	89,46	-1.910,54
1321001108	Remuneração de Depósitos Bancários - Convênios com a área da Saúde	1.000,00	0,00	-1.000,00
1321001109	Remuneração de Depósitos Bancários - Convênios com a área da Educação	2.000,00	0,00	-2.000,00
1321001110	Remuneração de Depósitos Bancários - Royalties	2.000,00	4,21	-1.995,79
1321001111	Remuneração de Depósitos Bancários - CIDE	1.000,00	61,38	-938,62
1321001112	Remuneração de Depósitos Bancários - Recursos Não Vinculados	20.000,00	31.079,00	11.079,00
1321001199	Remuneração de Outros Depósitos Bancários - Recursos Vinculados	11.100,00	23.569,06	12.469,06
<b>1390000000</b>	<b>DEMAIS RECEITAS PATRIMONIAIS</b>	<b>500,00</b>	<b>0,00</b>	<b>-500,00</b>
<b>1390001000</b>	<b>DEMAIS RECEITAS PATRIMONIAIS</b>	<b>500,00</b>	<b>0,00</b>	<b>-500,00</b>
1390001100	Demais Receitas Patrimoniais - Principal	500,00	0,00	-500,00
<b>1600000000</b>	<b>RECEITA DE SERVIÇOS</b>	<b>16.000,00</b>	<b>3.378,01</b>	<b>-12.621,99</b>
<b>1610000000</b>	<b>SERVIÇOS ADMINISTRATIVOS E COMERCIAIS GERAIS</b>	<b>4.000,00</b>	<b>0,00</b>	<b>-4.000,00</b>
<b>1610010000</b>	<b>SERVIÇOS ADMINISTRATIVOS E COMERCIAIS GERAIS</b>	<b>2.000,00</b>	<b>0,00</b>	<b>-2.000,00</b>
1610011000	SERVIÇOS ADMINISTRATIVOS E COMERCIAIS GERAIS	2.000,00	0,00	-2.000,00
1610011100	Serviços Administrativos e Comerciais Gerais - Principal	2.000,00	0,00	-2.000,00
<b>1610020000</b>	<b>INSCRIÇÃO EM CONCURSOS E PROCESSOS SELETIVOS</b>	<b>2.000,00</b>	<b>0,00</b>	<b>-2.000,00</b>
1610021000	INSCRIÇÃO EM CONCURSOS E PROCESSOS SELETIVOS	2.000,00	0,00	-2.000,00
1610021100	Inscrição em Concursos e Processos Seletivos - Principal	2.000,00	0,00	-2.000,00
<b>1690000000</b>	<b>OUTROS SERVIÇOS</b>	<b>12.000,00</b>	<b>3.378,01</b>	<b>-8.621,99</b>
1690990000	OUTROS SERVIÇOS	12.000,00	3.378,01	-8.621,99
1690991000	OUTROS SERVIÇOS	12.000,00	3.378,01	-8.621,99
1690991100	Outros Serviços - Principal	12.000,00	3.378,01	-8.621,99
<b>1700000000</b>	<b>TRANSFERÊNCIAS CORRENTES</b>	<b>56.432.400,00</b>	<b>66.103.271,49</b>	<b>9.670.871,49</b>
<b>1710000000</b>	<b>TRANSFERÊNCIAS DA UNIÃO E DE SUAS ENTIDADES</b>	<b>31.670.400,00</b>	<b>36.752.663,50</b>	<b>5.082.263,50</b>
<b>1718000000</b>	<b>TRANSFERÊNCIAS DA UNIÃO - ESPECÍFICA E/M</b>	<b>31.670.400,00</b>	<b>36.752.663,50</b>	<b>5.082.263,50</b>
1718010000	PARTICIPAÇÃO NA RECEITA DA UNIÃO	20.105.000,00	23.598.812,05	3.493.812,05
1718012000	COTA-PARTE DO FUNDO DE PARTICIPAÇÃO DOS MUNICÍPIOS - COTA MENSAL	18.500.000,00	21.789.276,46	3.289.276,46
1718012100	Cota-Parte do Fundo de Participação dos Municípios - Cota Mensal - Principal	18.500.000,00	21.789.276,46	3.289.276,46
1718013000	COTA-PARTE DO FUNDO DE PARTICIPAÇÃO DO MUNICÍPIOS - 1% COTA ENTREGUE NO MÊS DE DEZEMBRO	800.000,00	955.050,59	155.050,59
1718013100	Cota-Parte do Fundo de Participação do Municípios - 1% Cota entregue no mês de dezembro - Principal	800.000,00	955.050,59	155.050,59
1718014000	COTA-PARTE DO FUNDO DE PARTICIPAÇÃO DOS MUNICÍPIOS - 1% COTA ENTREGUE NO MÊS DE JULHO	800.000,00	843.641,60	43.641,60
1718014100	Cota-Parte do Fundo de Participação dos Municípios - 1% Cota entregue no mês de julho - Principal	800.000,00	843.641,60	43.641,60
1718015000	COTA-PARTE DO IMPOSTO SOBRE A PROPRIEDADE TERRITORIAL RURAL	5.000,00	10.843,40	5.843,40
1718015100	Cota-Parte do Imposto Sobre a Propriedade Territorial Rural - Principal	5.000,00	10.843,40	5.843,40
1718020000	TRANSFERÊNCIA DA COMPENSAÇÃO FINANCEIRA PELA EXPLORAÇÃO DE RECURSOS NATURAIS	315.000,00	424.138,09	109.138,09
1718023000	Cota-parte Royalties - Compensação Financeira pela Produção de Petróleo - Lei nº 7.990/89	55.000,00	2.939,95	-52.060,05
1718023100	Cota-parte Royalties - Compensação Financeira pela Produção de Petróleo - Lei nº 7.990/89 - Principal	55.000,00	2.939,95	-52.060,05
1718026000	COTA-PARTE DO FUNDO ESPECIAL DO PETRÓLEO - FEP	260.000,00	421.198,14	161.198,14
1718026100	Cota-Parte do Fundo Especial do Petróleo - FEP - Principal	260.000,00	421.198,14	161.198,14
1718030000	TRANSFERÊNCIA DE RECURSOS DO SISTEMA ÚNICO DE SAÚDE - SUS - BLOCO CUSTEIO DAS AÇÕES E SERVIÇOS PÚBLICOS DE SAÚDE	7.945.000,00	7.392.433,11	-552.566,89
1718031000	TRANSFERÊNCIA DE RECURSOS DO SUS - ATENÇÃO BÁSICA	6.000.000,00	6.117.815,89	117.815,89
1718031100	Transferência de Recursos do SUS - Atenção Primária - Principal	6.000.000,00	6.117.815,89	117.815,89
1718032000	Transferência de Recursos do SUS - Atenção de Média e Alta Complexidade Ambulatorial e Hospitalar	800.000,00	751.551,40	-48.448,60
1718032100	Transferência de Recursos do SUS - Atenção de Média e Alta Complexidade Ambulatorial e Hospitalar - Principal	800.000,00	751.551,40	-48.448,60
1718033000	Transferência de Recursos do SUS - Vigilância em Saúde	400.000,00	225.795,96	-174.204,04
1718033100	Transferência de Recursos do SUS - Vigilância em Saúde - Principal	400.000,00	225.795,96	-174.204,04
1718034000	Transferência de Recursos do SUS - Assistência Farmacêutica	150.000,00	129.378,00	-20.622,00
1718034100	Transferência de Recursos do SUS - Assistência Farmacêutica - Principal	150.000,00	129.378,00	-20.622,00
1718035000	Transferência de Recursos do SUS - Gestão do SUS	40.000,00	0,00	-40.000,00
1718035100	Transferência de Recursos do SUS - Gestão do SUS - Principal	40.000,00	0,00	-40.000,00
1718039000	Transferência de Recursos do SUS - Outros Programas Financiados por Transferências Fundo a Fundo	555.000,00	167.891,86	-387.108,14
1718039100	Transferência de Recursos do SUS - Outros Programas Financiados por Transferências Fundo a Fundo - Principal	555.000,00	167.891,86	-387.108,14





ESTADO DE SERGIPE  
MUNICÍPIO DE AQUIDABÃ  
Receita Orçada X Arrecadada

Anexo 10 da Lei 4.320/64

Exercício: 2021

Código	Especificação	Previsão	Arrecadação	Diferença
1718039101	Coronavírus (COVID-19)	5.000,00	167.891,86	162.891,86
1718050000	TRANSFERÊNCIAS DE RECURSOS DO FUNDO NACIONAL DO DESENVOLVIMENTO DA EDUCAÇÃO – FNDE	1.566.000,00	1.583.590,88	17.590,88
1718051000	TRANSFERÊNCIAS DO SALÁRIO-EDUCAÇÃO	460.000,00	524.332,05	64.332,05
1718051100	Transferências do Salário-Educação - Principal	460.000,00	524.332,05	64.332,05
1718052000	TRANSFERÊNCIAS DIRETAS DO FNDE REFERENTES AO PROGRAMA DINHEIRO DIRETO NA ESCOLA – PDDE	6.000,00	0,00	-6.000,00
1718052100	Transferências Diretas do FNDE referentes ao Programa Dinheiro Direto na Escola – PDDE - Principal	6.000,00	0,00	-6.000,00
1718053000	TRANSFERÊNCIAS DIRETAS DO FNDE REFERENTES AO PROGRAMA NACIONAL DE ALIMENTAÇÃO ESCOLAR – PNAE	480.000,00	580.142,20	100.142,20
1718053100	Transferências Diretas do FNDE referentes ao Programa Nacional de Alimentação Escolar – PNAE - Principal	480.000,00	580.142,20	100.142,20
1718054000	TRANSFERÊNCIAS DIRETAS DO FNDE REFERENTES AO PROGRAMA NACIONAL DE APOIO AO TRANSPORTE DO ESCOLAR – PNATE	600.000,00	479.116,63	-120.883,37
1718054100	Transferências Diretas do FNDE referentes ao Programa Nacional de Apoio ao Transporte do Escolar – PNATE - Princi	600.000,00	479.116,63	-120.883,37
1718059000	OUTRAS TRANSFERÊNCIAS DIRETAS DO FUNDO NACIONAL DO DESENVOLVIMENTO DA EDUCAÇÃO – FNDE	20.000,00	0,00	-20.000,00
1718059100	Outras Transferências Diretas do Fundo Nacional do Desenvolvimento da Educação – FNDE - Principal	20.000,00	0,00	-20.000,00
1718060000	TRANSFERÊNCIA FINANCEIRA DO ICMS – DESONERAÇÃO – L.C. Nº 87/96	2.000,00	0,00	-2.000,00
1718061000	TRANSFERÊNCIA FINANCEIRA DO ICMS – DESONERAÇÃO – L.C. Nº 87/96	2.000,00	0,00	-2.000,00
1718061100	Transferência Financeira do ICMS – Desoneração – L.C. Nº 87/96 - Principal	2.000,00	0,00	-2.000,00
1718100000	TRANSFERÊNCIAS DE CONVÊNIO DA UNIÃO E DE SUAS ENTIDADES	446.000,00	250.000,00	-196.000,00
1718101000	TRANSFERÊNCIAS DE CONVÊNIO DA UNIÃO PARA O SISTEMA ÚNICO DE SAÚDE – SUS	2.000,00	0,00	-2.000,00
1718101100	Transferências de Convênios da União para o Sistema Único de Saúde – SUS - Principal	2.000,00	0,00	-2.000,00
1718102000	TRANSFERÊNCIAS DE CONVÊNIO DA UNIÃO DESTINADAS A PROGRAMAS DE EDUCAÇÃO	40.000,00	0,00	-40.000,00
1718102100	Transferências de Convênios da União Destinadas a Programas de Educação - Principal	40.000,00	0,00	-40.000,00
1718103000	TRANSFERÊNCIAS DE CONVÊNIO DA UNIÃO DESTINADAS A PROGRAMAS DE ASSISTÊNCIA SOCIAL	4.000,00	0,00	-4.000,00
1718103100	Transferências de Convênios da União Destinadas a Programas de Assistência Social - Principal	4.000,00	0,00	-4.000,00
1718109000	OUTRAS TRANSFERÊNCIAS DE CONVÊNIO DA UNIÃO	400.000,00	250.000,00	-150.000,00
1718109100	Outras Transferências de Convênios da União - Principal	400.000,00	250.000,00	-150.000,00
1718120000	Transferências de Recursos do Fundo Nacional de Assistência Social – FNAS	1.279.000,00	417.987,41	-861.012,59
1718121000	Transferências de Recursos do Fundo Nacional de Assistência Social – FNAS	1.279.000,00	417.987,41	-861.012,59
1718121100	Transferências de Recursos do Fundo Nacional de Assistência Social – FNAS - Principal	1.279.000,00	417.987,41	-861.012,59
1718990000	OUTRAS TRANSFERÊNCIAS DA UNIÃO	12.400,00	3.085.701,96	3.073.301,96
1718991000	OUTRAS TRANSFERÊNCIAS DA UNIÃO	12.400,00	3.085.701,96	3.073.301,96
1718991100	Outras Transferências da União - Principal	12.400,00	3.085.701,96	3.073.301,96
<b>1720000000</b>	<b>TRANSFERÊNCIAS DOS ESTADOS E DO DISTRITO FEDERAL E DE SUAS ENTIDADES</b>	<b>5.762.000,00</b>	<b>6.602.521,02</b>	<b>840.521,02</b>
<b>1728000000</b>	<b>TRANSFERÊNCIAS DOS ESTADOS - ESPECÍFICA E/M</b>	<b>5.762.000,00</b>	<b>6.602.521,02</b>	<b>840.521,02</b>
1728010000	PARTICIPAÇÃO NA RECEITA DOS ESTADOS	5.643.000,00	5.990.525,16	347.525,16
1728011000	COTA-PARTE DO ICMS	5.000.000,00	5.395.517,14	395.517,14
1728011100	Cota-Parte do ICMS - Principal	5.000.000,00	5.395.517,14	395.517,14
1728012000	COTA-PARTE DO IPVA	600.000,00	578.393,76	-21.606,24
1728012100	Cota-Parte do IPVA - Principal	600.000,00	578.393,76	-21.606,24
1728013000	COTA-PARTE DO IPI - MUNICÍPIOS	3.000,00	2.053,71	-946,29
1728013100	Cota-Parte do IPI - Municípios - Principal	3.000,00	2.053,71	-946,29
1728014000	COTA-PARTE DA CONTRIBUIÇÃO DE INTERVENÇÃO NO DOMÍNIO ECONÔMICO	40.000,00	14.560,55	-25.439,45
1728014100	Cota-Parte da Contribuição de Intervenção no Domínio Econômico - Principal	40.000,00	14.560,55	-25.439,45
1728020000	TRANSFERÊNCIA DA COTA-PARTE DA COMPENSAÇÃO FINANCEIRA (25%)	40.000,00	43.986,42	3.986,42
1728023000	COTA-PARTE ROYALTIES – COMPENSAÇÃO FINANCEIRA PELA PRODUÇÃO DO PETRÓLEO – LEI Nº 7.990/89, ARTIGO 9º	40.000,00	43.986,42	3.986,42
1728023100	Cota-parte Royalties – Compensação Financeira pela Produção do Petróleo – Lei nº 7.990/89, artigo 9º - Principal	40.000,00	43.986,42	3.986,42
1728030000	TRANSFERÊNCIA DE RECURSOS DO ESTADO PARA PROGRAMAS DE SAÚDE – REPASSE FUNDO A FUNDO	7.000,00	0,00	-7.000,00
1728031000	TRANSFERÊNCIA DE RECURSOS DO ESTADO PARA PROGRAMAS DE SAÚDE – REPASSE FUNDO A FUNDO	7.000,00	0,00	-7.000,00
1728031100	Transferência de Recursos do Estado para Programas de Saúde – Repasse Fundo a Fundo - Principal	7.000,00	0,00	-7.000,00



ESTADO DE SERGIPE  
MUNICÍPIO DE AQUIDABÃ  
Receita Orçada X Arrecadada

Anexo 10 da Lei 4.320/64

Exercício: 2021

Código	Especificação	Previsão	Arrecadação	Diferença
1728100000	TRANSFERÊNCIA DE CONVÊNIOS DOS ESTADOS E DO DISTRITO FEDERAL E DE SUAS ENTIDADES	50.000,00	222.764,97	172.764,97
1728101000	TRANSFERÊNCIAS DE CONVÊNIO DOS ESTADOS PARA O SISTEMA ÚNICO DE SAÚDE – SUS	2.000,00	49.685,05	47.685,05
1728101100	Transferências de Convênio dos Estados para o Sistema Único de Saúde – SUS - Principal	2.000,00	49.685,05	47.685,05
1728102000	TRANSFERÊNCIAS DE CONVÊNIO DOS ESTADOS DESTINADAS A PROGRAMAS DE EDUCAÇÃO	40.000,00	0,00	-40.000,00
1728102100	Transferências de Convênio dos Estados Destinadas a Programas de Educação - Principal	40.000,00	0,00	-40.000,00
1728109000	OUTRAS TRANSFERÊNCIAS DE CONVÊNIO DOS ESTADOS	8.000,00	173.079,92	165.079,92
1728109100	Outras Transferências de Convênio dos Estados - Principal	8.000,00	173.079,92	165.079,92
1728990000	OUTRAS TRANSFERÊNCIAS DOS ESTADOS	22.000,00	345.244,47	323.244,47
1728991000	OUTRAS TRANSFERÊNCIAS DOS ESTADOS	22.000,00	345.244,47	323.244,47
1728991100	Outras Transferências dos Estados - Principal	22.000,00	345.244,47	323.244,47
<b>1750000000</b>	<b>TRANSFERÊNCIAS DE OUTRAS INSTITUIÇÕES PÚBLICAS</b>	<b>19.000.000,00</b>	<b>22.748.086,97</b>	<b>3.748.086,97</b>
<b>1758000000</b>	<b>TRANSFERÊNCIAS DE OUTRAS INSTITUIÇÕES PÚBLICAS - ESPECÍFICA E/M</b>	<b>19.000.000,00</b>	<b>22.748.086,97</b>	<b>3.748.086,97</b>
1758010000	TRANSFERÊNCIAS DE RECURSOS DO FUNDO DE MANUTENÇÃO E DESENVOLVIMENTO DA EDUCAÇÃO BÁSICA E DE VALORIZAÇÃO DOS PROFESS	19.000.000,00	22.748.086,97	3.748.086,97
1758011000	TRANSFERÊNCIAS DE RECURSOS DO FUNDO DE MANUTENÇÃO E DESENVOLVIMENTO DA EDUCAÇÃO BÁSICA E DE VALORIZAÇÃO DOS PROFIS	19.000.000,00	22.748.086,97	3.748.086,97
1758011100	Transferências de Recursos do Fundo de Manutenção e Desenvolvimento da Educação Básica e de Valorização dos Profi	19.000.000,00	22.748.086,97	3.748.086,97
<b>1900000000</b>	<b>OUTRAS RECEITAS CORRENTES</b>	<b>1.460.000,00</b>	<b>474.868,13</b>	<b>-985.131,87</b>
<b>1920000000</b>	<b>INDENIZAÇÕES, RESTITUIÇÕES E RESSARCIMENTOS</b>	<b>1.460.000,00</b>	<b>474.868,13</b>	<b>-985.131,87</b>
<b>1928000000</b>	<b>Indenizações, Restituições e Ressarcimentos - Específicas para Estados/DF/Municípios</b>	<b>1.460.000,00</b>	<b>474.868,13</b>	<b>-985.131,87</b>
1928010000	Indenizações- Específicas para Estados/DF/Municípios	80.000,00	674,67	-79.325,33
1928011000	Indenizações - Específicas para Estados/DF/Municípios	80.000,00	674,67	-79.325,33
1928011100	Indenizações - Específicas para Estados/DF/Municípios - Principal	80.000,00	674,67	-79.325,33
1928020000	Restituições - Específicas para Estados/DF/Municípios	1.380.000,00	474.193,46	-905.806,54
1928029000	Outras Restituições - Específicas para Estados/DF/Municípios - Não Especificadas Anteriormente	1.380.000,00	474.193,46	-905.806,54
1928029100	Outras Restituições - Específicas para Estados/DF/Municípios - Não Especificadas Anteriormente - Principal	1.380.000,00	474.193,46	-905.806,54
<b>2000000000</b>	<b>RECEITAS DE CAPITAL</b>	<b>834.000,00</b>	<b>447.480,00</b>	<b>-386.520,00</b>
<b>2200000000</b>	<b>ALIENAÇÃO DE BENS</b>	<b>2.000,00</b>	<b>447.480,00</b>	<b>445.480,00</b>
<b>2210000000</b>	<b>ALIENAÇÃO DE BENS MÓVEIS</b>	<b>1.000,00</b>	<b>447.480,00</b>	<b>446.480,00</b>
<b>2213000000</b>	<b>ALIENAÇÃO DE BENS MÓVEIS E SEMOVENTES</b>	<b>1.000,00</b>	<b>447.480,00</b>	<b>446.480,00</b>
2213001000	ALIENAÇÃO DE BENS MÓVEIS E SEMOVENTES	1.000,00	447.480,00	446.480,00
2213001100	Alienação de Bens Móveis e Semoventes - Principal	1.000,00	447.480,00	446.480,00
<b>2220000000</b>	<b>ALIENAÇÃO DE BENS IMÓVEIS</b>	<b>1.000,00</b>	<b>0,00</b>	<b>-1.000,00</b>
<b>2220001000</b>	<b>ALIENAÇÃO DE BENS IMÓVEIS</b>	<b>1.000,00</b>	<b>0,00</b>	<b>-1.000,00</b>
2220001100	Alienação de Bens Imóveis - Principal	1.000,00	0,00	-1.000,00
<b>2400000000</b>	<b>TRANSFERÊNCIAS DE CAPITAL</b>	<b>830.000,00</b>	<b>0,00</b>	<b>-830.000,00</b>
<b>2410000000</b>	<b>TRANSFERÊNCIAS DA UNIÃO E DE SUAS ENTIDADES</b>	<b>814.000,00</b>	<b>0,00</b>	<b>-814.000,00</b>
<b>2418000000</b>	<b>TRANSFERÊNCIAS DA UNIÃO</b>	<b>814.000,00</b>	<b>0,00</b>	<b>-814.000,00</b>
2418030000	TRANSFERÊNCIAS DE RECURSOS DO SISTEMA ÚNICO DE SAÚDE – SUS	32.000,00	0,00	-32.000,00
2418031000	TRANSFERÊNCIAS DE RECURSOS DO SISTEMA ÚNICO DE SAÚDE – SUS	32.000,00	0,00	-32.000,00
2418031100	Transferências de Recursos do Sistema Único de Saúde – SUS - Principal	32.000,00	0,00	-32.000,00
2418100000	TRANSFERÊNCIA DE CONVÊNIOS DA UNIÃO E DE SUAS ENTIDADES	782.000,00	0,00	-782.000,00
2418101000	TRANSFERÊNCIAS DE CONVÊNIO DA UNIÃO PARA O SISTEMA ÚNICO DE SAÚDE – SUS	2.000,00	0,00	-2.000,00
2418101100	Transferências de Convênio da União para o Sistema Único de Saúde – SUS - Principal	2.000,00	0,00	-2.000,00
2418102000	TRANSFERÊNCIAS DE CONVÊNIO DA UNIÃO DESTINADAS A PROGRAMAS DE EDUCAÇÃO	40.000,00	0,00	-40.000,00
2418102100	Transferências de Convênio da União destinadas a Programas de Educação - Principal	40.000,00	0,00	-40.000,00
2418105000	TRANSFERÊNCIAS DE CONVÊNIOS DA UNIÃO DESTINADAS A PROGRAMAS DE SANEAMENTO BÁSICO	200.000,00	0,00	-200.000,00
2418105100	Transferências de Convênios da União destinadas a Programas de Saneamento Básico - Principal	200.000,00	0,00	-200.000,00
2418106000	TRANSFERÊNCIAS DE CONVÊNIOS DA UNIÃO DESTINADAS A PROGRAMAS DE MEIO AMBIENTE	100.000,00	0,00	-100.000,00
2418106100	Transferências de Convênios da União destinadas a Programas de Meio Ambiente - Principal	100.000,00	0,00	-100.000,00
2418107000	TRANSFERÊNCIAS DE CONVÊNIOS DA UNIÃO DESTINADAS A PROGRAMAS DE INFRA-ESTRUTURA EM TRANSPORTE	200.000,00	0,00	-200.000,00



ESTADO DE SERGIPE  
MUNICÍPIO DE AQUIDABÃ  
Receita Orçada X Arrecadada

Anexo 10 da Lei 4.320/64

Exercício: 2021

Código	Especificação	Previsão	Arrecadação	Diferença
2418107100	Transferências de Convênios da União destinadas a Programas de Infra-Estrutura em Transporte - Principal	200.000,00	0,00	-200.000,00
2418109000	OUTRAS TRANSFERÊNCIAS DE CONVÊNIOS DA UNIÃO	240.000,00	0,00	-240.000,00
2418109100	Outras Transferências de Convênios da União - Principal	240.000,00	0,00	-240.000,00
<b>2420000000</b>	<b>TRANSFERÊNCIAS DOS ESTADOS E DO DISTRITO FEDERAL E DE SUAS ENTIDADES</b>	<b>16.000,00</b>	<b>0,00</b>	<b>-16.000,00</b>
<b>2428000000</b>	<b>TRANSFERÊNCIAS DOS ESTADOS, DISTRITO FEDERAL, E DE SUAS ENTIDADES</b>	<b>16.000,00</b>	<b>0,00</b>	<b>-16.000,00</b>
2428100000	TRANSFERÊNCIAS DE CONVÊNIOS DOS ESTADOS E DO DISTRITO FEDERAL E DE SUAS ENTIDADES	16.000,00	0,00	-16.000,00
2428101000	TRANSFERÊNCIAS DE CONVÊNIOS DOS ESTADOS PARA O SISTEMA ÚNICO DE SAÚDE – SUS	2.000,00	0,00	-2.000,00
2428101100	Transferências de Convênios dos Estados para o Sistema Único de Saúde – SUS - Principal	2.000,00	0,00	-2.000,00
2428102000	TRANSFERÊNCIAS DE CONVÊNIOS DOS ESTADOS DESTINADAS A PROGRAMAS DE EDUCAÇÃO	6.000,00	0,00	-6.000,00
2428102100	Transferências de Convênios dos Estados destinadas a Programas de Educação - Principal	6.000,00	0,00	-6.000,00
2428109000	OUTRAS TRANSFERÊNCIAS DE CONVÊNIO DOS ESTADOS	8.000,00	0,00	-8.000,00
2428109100	Outras Transferências de Convênio dos Estados - Principal	8.000,00	0,00	-8.000,00
<b>2900000000</b>	<b>OUTRAS RECEITAS DE CAPITAL</b>	<b>2.000,00</b>	<b>0,00</b>	<b>-2.000,00</b>
<b>2990000000</b>	<b>DEMAIS RECEITAS DE CAPITAL</b>	<b>2.000,00</b>	<b>0,00</b>	<b>-2.000,00</b>
<b>2990001000</b>	<b>DEMAIS RECEITAS DE CAPITAL</b>	<b>2.000,00</b>	<b>0,00</b>	<b>-2.000,00</b>
2990001100	Demais Receitas de Capital - Principal	2.000,00	0,00	-2.000,00
<b>9000000000</b>	<b>DEDUÇÃO DA RECEITA</b>	<b>-4.822.000,00</b>	<b>-5.658.950,16</b>	<b>-836.950,16</b>
91758011100	Retificações - Transferências de Recursos do Fundo de Manutenção e Desenvolvimento da Educação Básica e de Valor	0,00	-103.734,14	-103.734,14
<b>9700000000</b>	<b>DEDUÇÃO DE TRANSFERÊNCIAS CORRENTES</b>	<b>-4.822.000,00</b>	<b>-5.555.216,02</b>	<b>-733.216,02</b>
9718012100	Dedução da Cota Parte do Fundo de Participação dos Município - FPM	-3.700.000,00	-4.357.855,00	-657.855,00
9718015100	Dedução da Cota-Parte do Imposto Sobre a Propriedade Territorial Rural - ITR	-1.000,00	-2.168,56	-1.168,56
9718061100	Dedução da Receita Transferência Financeira do ICMS – Desoneração – L.C. Nº 87/96	-400,00	0,00	400,00
9728011100	Dedução da Receita para Fundeb da Cota-Parte do ICMS - Principal	-1.000.000,00	-1.079.103,24	-79.103,24
9728012100	Dedução da Receita para Formação do Fundeb Cota-Parte do IPVA	-120.000,00	-115.678,55	4.321,45
9728013100	Dedução da Receita para Formação do Fundeb Cota-Parte do IPI	-600,00	-410,67	189,33
<b>Total:</b>		<b>56.000.000,00</b>	<b>64.704.288,64</b>	<b>8.704.288,64</b>

FRANCISCO FRANCIMÁRIO RODRIGUES DE  
LUCENA  
PREFEITO Mat.3292

JOSÉ VALMIR DOS PASSOS  
CRC./SE 4111



**ESTADO DE SERGIPE**  
**MUNICÍPIO DE AQUIDABÃ**  
**Receita Orçada X Arrecadada por Fonte**

Anexo 10 da Lei 4.320/64

**Exercício: 2021**

<b>FONTE DE RECURSOS</b>	<b>Previsão</b>	<b>Arrecadação</b>	<b>Diferença</b>
<b>ESPECIFICAÇÃO DA RECEITA</b>			
<b>10010000 - Recursos Ordinários</b>	<b>17.090.300,00</b>	<b>19.947.356,32</b>	<b>2.857.056,32</b>
1113031100 - Imposto sobre a Renda - Retido na Fonte - Trabalho - Principal	480.000,00	947.475,52	467.475,52
1113034100 - Imposto sobre a Renda - Retido na Fonte - Outros Rendimentos - Principal	72.000,00	48,58	-71.951,42
1118011100 - Imposto sobre a Propriedade Predial e Territorial Urbana - Principal	30.000,00	39.101,29	9.101,29
1118011200 - Imposto sobre a Propriedade Predial e Territorial Urbana - Multas e Juros	600,00	0,00	-600,00
1118011300 - Imposto sobre a Propriedade Predial e Territorial Urbana - Dívida Ativa	600,00	0,00	-600,00
1118011400 - Imposto sobre a Propriedade Predial e Territorial Urbana - Dívida Ativa - Multas e Juros	600,00	0,00	-600,00
1118014100 - Imposto sobre Transmissão "Inter Vivos" de Bens Imóveis e de Direitos Reais sobre Imóveis - Principal	48.000,00	92.905,05	44.905,05
1118014200 - Imposto sobre Transmissão "Inter Vivos" de Bens Imóveis e de Direitos Reais sobre Imóveis - Multas e Juros	600,00	0,00	-600,00
1118014300 - Imposto sobre Transmissão "Inter Vivos" de Bens Imóveis e de Direitos Reais sobre Imóveis - Dívida Ativa	600,00	0,00	-600,00
1118014400 - Imposto sobre Transmissão "Inter Vivos" de Bens Imóveis e de Direitos Reais sobre Imóveis - Dívida Ativa - Multas e Juros	600,00	0,00	-600,00
1118023100 - Imposto sobre Serviços de Qualquer Natureza - Principal	450.000,00	302.129,66	-147.870,34
1118023200 - Imposto sobre Serviços de Qualquer Natureza - Multas e Juros	600,00	0,00	-600,00
1118023300 - Imposto sobre Serviços de Qualquer Natureza - Dívida Ativa	600,00	0,00	-600,00
1118023400 - Imposto sobre Serviços de Qualquer Natureza - Dívida Ativa - Multas e Juros	600,00	0,00	-600,00
1121011100 - Taxas de Inspeção, Controle e Fiscalização - Principal	40.000,00	49.194,51	9.194,51
1121011200 - Taxas de Inspeção, Controle e Fiscalização - Multas e Juros	1.000,00	0,00	-1.000,00
1121011300 - Taxas de Inspeção, Controle e Fiscalização - Dívida Ativa	1.000,00	303,49	-696,51
1121011400 - Taxas de Inspeção, Controle e Fiscalização - Dívida Ativa - Multas e Juros	1.000,00	0,00	-1.000,00
1122011100 - Taxas pela Prestação de Serviços - Principal	60.000,00	51.302,97	-8.697,03
1122011200 - Taxas pela Prestação de Serviços - Multas e Juros	1.000,00	0,00	-1.000,00
1122011300 - Taxas pela Prestação de Serviços - Dívida Ativa	1.000,00	0,00	-1.000,00
1122011400 - Taxas pela Prestação de Serviços - Dívida Ativa - Multas e Juros	1.000,00	0,00	-1.000,00
1321001112 - Remuneração de Depósitos Bancários - Recursos Não Vinculados	20.000,00	31.079,00	11.079,00
1390001100 - Demais Receitas Patrimoniais - Principal	500,00	0,00	-500,00
1610011100 - Serviços Administrativos e Comerciais Gerais - Principal	2.000,00	0,00	-2.000,00
1610021100 - Inscrição em Concursos e Processos Seletivos - Principal	2.000,00	0,00	-2.000,00
1690991100 - Outros Serviços - Principal	12.000,00	3.378,01	-8.621,99
1718012100 - Cota-Parte do Fundo de Participação dos Municípios - Cota Mensal - Principal	14.800.000,00	17.431.421,17	2.631.421,17
1718013100 - Cota-Parte do Fundo de Participação dos Municípios - 1% Cota entregue no mês de dezembro - Principal	640.000,00	764.040,47	124.040,47
1718014100 - Cota-Parte do Fundo de Participação dos Municípios - 1% Cota entregue no mês de julho - Principal	640.000,00	674.913,28	34.913,28
1718015100 - Cota-Parte do Imposto Sobre a Propriedade Territorial Rural - Principal	4.000,00	8.674,73	4.674,73





ESTADO DE SERGIPE  
MUNICÍPIO DE AQUIDABÃ  
Receita Orçada X Arrecadada por Fonte

Anexo 10 da Lei 4.320/64

Exercício: 2021

FONTE DE RECURSOS ESPECIFICAÇÃO DA RECEITA	Previsão	Arrecadação	Diferença
1718061100 - Transferência Financeira do ICMS – Desoneração – L.C. Nº 87/96 - Principal	1.600,00	0,00	-1.600,00
1718991100 - Outras Transferências da União - Principal	12.400,00	295.708,96	283.308,96
1728011100 - Cota-Parte do ICMS - Principal	4.000.000,00	4.316.413,72	316.413,72
1728012100 - Cota-Parte do IPVA - Principal	480.000,00	462.714,94	-17.285,06
1728013100 - Cota-Parte do IPI - Municípios - Principal	2.400,00	1.642,93	-757,07
1728991100 - Outras Transferências dos Estados - Principal	2.000,00	25.378,78	23.378,78
1928011100 - Indenizações - Específicas para Estados/DF/Municípios - Principal	80.000,00	674,67	-79.325,33
1928029100 - Outras Restituições - Específicas para Estados/DF/Municípios - Não Especificadas Anteriormente - Principal	20.000,00	4.070,61	-15.929,39
2990001100 - Demais Receitas de Capital - Principal	2.000,00	0,00	-2.000,00
9718012100 - Dedução da Cota Parte do Fundo de Participação dos Município - FPM	-3.700.000,00	-4.357.855,00	-657.855,00
9718015100 - Dedução da Cota-Parte do Imposto Sobre a Propriedade Territorial Rural - ITR	-1.000,00	-2.168,56	-1.168,56
9718061100 - Dedução da Receita Transferência Financeira do ICMS – Desoneração – L.C. Nº 87/96	-400,00	0,00	400,00
9728011100 - Dedução da Receita para Fundeb da Cota-Parte do ICMS - Principal	-1.000.000,00	-1.079.103,24	-79.103,24
9728012100 - Dedução da Receita para Formação do Fundeb Cota-Parte do IPVA	-120.000,00	-115.678,55	4.321,45
9728013100 - Dedução da Receita para Formação do Fundeb Cota-Parte do IPI	-600,00	-410,67	189,33
<b>11110000 - Receitas de Impostos e de Transferência de Impostos - Educação</b>	<b>3.042.750,00</b>	<b>2.318.879,93</b>	<b>-723.870,07</b>
1113031100 - Imposto sobre a Renda - Retido na Fonte - Trabalho - Principal	200.000,00	394.781,42	194.781,42
1113034100 - Imposto sobre a Renda - Retido na Fonte - Outros Rendimentos - Principal	30.000,00	20,24	-29.979,76
1118011100 - Imposto sobre a Propriedade Predial e Territorial Urbana - Principal	12.500,00	16.292,13	3.792,13
1118011200 - Imposto sobre a Propriedade Predial e Territorial Urbana - Multas e Juros	250,00	0,00	-250,00
1118011300 - Imposto sobre a Propriedade Predial e Territorial Urbana - Dívida Ativa	250,00	0,00	-250,00
1118011400 - Imposto sobre a Propriedade Predial e Territorial Urbana - Dívida Ativa - Multas e Juros	250,00	0,00	-250,00
1118014100 - Imposto sobre Transmissão "Inter Vivos" de Bens Imóveis e de Direitos Reais sobre Imóveis - Principal	20.000,00	38.710,38	18.710,38
1118014200 - Imposto sobre Transmissão "Inter Vivos" de Bens Imóveis e de Direitos Reais sobre Imóveis - Multas e Juros	250,00	0,00	-250,00
1118014300 - Imposto sobre Transmissão "Inter Vivos" de Bens Imóveis e de Direitos Reais sobre Imóveis - Dívida Ativa	250,00	0,00	-250,00
1118014400 - Imposto sobre Transmissão "Inter Vivos" de Bens Imóveis e de Direitos Reais sobre Imóveis - Dívida Ativa - Multas e Juros	250,00	0,00	-250,00
1118023100 - Imposto sobre Serviços de Qualquer Natureza - Principal	187.500,00	125.887,51	-61.612,49
1118023200 - Imposto sobre Serviços de Qualquer Natureza - Multas e Juros	250,00	0,00	-250,00
1118023300 - Imposto sobre Serviços de Qualquer Natureza - Dívida Ativa	250,00	0,00	-250,00
1118023400 - Imposto sobre Serviços de Qualquer Natureza - Dívida Ativa - Multas e Juros	250,00	0,00	-250,00
1321001103 - Remuneração de Depósitos Bancários - MDE	5.000,00	0,00	-5.000,00
1718012100 - Cota-Parte do Fundo de Participação dos Municípios - Cota Mensal - Principal	925.000,00	1.089.463,80	164.463,80



ESTADO DE SERGIPE  
MUNICÍPIO DE AQUIDABÃ  
Receita Orçada X Arrecadada por Fonte

Anexo 10 da Lei 4.320/64

Exercício: 2021

FONTE DE RECURSOS ESPECIFICAÇÃO DA RECEITA	Previsão	Arrecadação	Diferença
1718013100 - Cota-Parte do Fundo de Participação do Municípios – 1% Cota entregue no mês de dezembro - Principal	40.000,00	47.752,53	7.752,53
1718014100 - Cota-Parte do Fundo de Participação dos Municípios - 1% Cota entregue no mês de julho - Principal	40.000,00	42.182,08	2.182,08
1718015100 - Cota-Parte do Imposto Sobre a Propriedade Territorial Rural - Principal	250,00	542,17	292,17
1718061100 - Transferência Financeira do ICMS – Desoneração – L.C. Nº 87/96 - Principal	100,00	0,00	-100,00
1728011100 - Cota-Parte do ICMS - Principal	250.000,00	269.775,82	19.775,82
1728012100 - Cota-Parte do IPVA - Principal	30.000,00	28.919,73	-1.080,27
1728013100 - Cota-Parte do IPI - Municípios - Principal	150,00	102,72	-47,28
1928029100 - Outras Restituições - Específicas para Estados/DF/Municípios - Não Especificadas Anteriormente - Principal	1.300.000,00	264.449,40	-1.035.550,60
<b>11120000 - Transferências do FUNDEB 60%</b>	<b>12.516.500,00</b>	<b>14.865.695,03</b>	<b>2.349.195,03</b>
1321001102 - Remuneração de Depósitos Bancários - Fundeb	16.500,00	3.462,75	-13.037,25
1758011100 - Transferências de Recursos do Fundo de Manutenção e Desenvolvimento da Educação Básica e de Valorização dos Profissionais da Educação – FUNDEB - Principal	12.500.000,00	14.965.966,42	2.465.966,42
91758011100 - Retificações - Transferências de Recursos do Fundo de Manutenção e Desenvolvimento da Educação Básica e de Valorização dos Profissionais da Educação - FUNDEB - Principal.	0,00	-103.734,14	-103.734,14
<b>11130000 - Transferências do FUNDEB 40%</b>	<b>6.505.500,00</b>	<b>7.783.274,81</b>	<b>1.277.774,81</b>
1321001102 - Remuneração de Depósitos Bancários - Fundeb	5.500,00	1.154,26	-4.345,74
1758011100 - Transferências de Recursos do Fundo de Manutenção e Desenvolvimento da Educação Básica e de Valorização dos Profissionais da Educação – FUNDEB - Principal	6.500.000,00	7.782.120,55	1.282.120,55
<b>11200000 - Transferência do Salário-Educação</b>	<b>461.000,00</b>	<b>524.341,49</b>	<b>63.341,49</b>
1321001105 - Remuneração de Depósitos Bancários - Salário Educação	1.000,00	9,44	-990,56
1718051100 - Transferências do Salário-Educação - Principal	460.000,00	524.332,05	64.332,05
<b>11210000 - Transferências de Recursos do FNDE Referentes ao Programa Dinheiro Direto na Escola (PDDE)</b>	<b>7.000,00</b>	<b>134,38</b>	<b>-6.865,62</b>
1321001106 - Remuneração de Depósitos Bancários - Outros Recursos do FNDE	1.000,00	134,38	-865,62
1718052100 - Transferências Diretas do FNDE referentes ao Programa Dinheiro Direto na Escola – PDDE - Principal	6.000,00	0,00	-6.000,00
<b>11220000 - Transferências de Recursos do FNDE Referentes ao Programa Nacional de Alimentação Escolar (PNAE)</b>	<b>481.000,00</b>	<b>580.276,58</b>	<b>99.276,58</b>
1321001106 - Remuneração de Depósitos Bancários - Outros Recursos do FNDE	1.000,00	134,38	-865,62
1718053100 - Transferências Diretas do FNDE referentes ao Programa Nacional de Alimentação Escolar – PNAE - Principal	480.000,00	580.142,20	100.142,20
<b>11230000 - Transferências de Recursos do FNDE Referentes ao Programa Nacional de Apoio ao Transporte Escolar (PNATE)</b>	<b>601.000,00</b>	<b>479.251,01</b>	<b>-121.748,99</b>
1321001106 - Remuneração de Depósitos Bancários - Outros Recursos do FNDE	1.000,00	134,38	-865,62
1718054100 - Transferências Diretas do FNDE referentes ao Programa Nacional de Apoio ao Transporte do Escolar – PNATE - Principal	600.000,00	479.116,63	-120.883,37
<b>11240000 - Outras Transferências de Recursos do FNDE</b>	<b>21.000,00</b>	<b>134,39</b>	<b>-20.865,61</b>
1321001106 - Remuneração de Depósitos Bancários - Outros Recursos do FNDE	1.000,00	134,39	-865,61
1718059100 - Outras Transferências Diretas do Fundo Nacional do Desenvolvimento da Educação – FNDE - Principal	20.000,00	0,00	-20.000,00
<b>11250000 - Transferências de Convênios ou de Contratos de Repasse vinculados à Educação</b>	<b>128.000,00</b>	<b>0,00</b>	<b>-128.000,00</b>



ESTADO DE SERGIPE  
MUNICÍPIO DE AQUIDABÃ  
Receita Orçada X Arrecadada por Fonte

Anexo 10 da Lei 4.320/64

Exercício: 2021

FONTE DE RECURSOS ESPECIFICAÇÃO DA RECEITA	Previsão	Arrecadação	Diferença
1321001109 - Remuneração de Depósitos Bancários - Convênios com a área da Educação	2.000,00	0,00	-2.000,00
1718102100 - Transferências de Convênios da União Destinadas a Programas de Educação - Principal	40.000,00	0,00	-40.000,00
1728102100 - Transferências de Convênio dos Estados Destinadas a Programas de Educação - Principal	40.000,00	0,00	-40.000,00
2418102100 - Transferências de Convênio da União destinadas a Programas de Educação - Principal	40.000,00	0,00	-40.000,00
2428102100 - Transferências de Convênios dos Estados destinadas a Programas de Educação - Principal	6.000,00	0,00	-6.000,00
<b>11900000 - Outros Recursos Vinculados à Educação</b>	<b>1.000,00</b>	<b>1.790,62</b>	<b>790,62</b>
1321001199 - Remuneração de Outros Depósitos Bancários - Recursos Vinculados	1.000,00	1.790,62	790,62
<b>11903110 - Transferências da União decorrentes de emendas parlamentares individuais.</b>	<b>0,00</b>	<b>2.789.993,00</b>	<b>2.789.993,00</b>
1718991100 - Outras Transferências da União - Principal	0,00	2.789.993,00	2.789.993,00
<b>11903120 - Transferências da União decorrentes de emendas parlamentares de bancada.</b>	<b>0,00</b>	<b>0,00</b>	<b>0,00</b>
1718991100 - Outras Transferências da União - Principal	0,00	0,00	0,00
<b>12110000 - Receitas de Impostos e de Transferência de Impostos - Saúde</b>	<b>4.189.850,00</b>	<b>4.987.394,14</b>	<b>797.544,14</b>
1113031100 - Imposto sobre a Renda - Retido na Fonte - Trabalho - Principal	120.000,00	236.868,58	116.868,58
1113034100 - Imposto sobre a Renda - Retido na Fonte - Outros Rendimentos - Principal	18.000,00	12,14	-17.987,86
1118011100 - Imposto sobre a Propriedade Predial e Territorial Urbana - Principal	7.500,00	9.775,39	2.275,39
1118011200 - Imposto sobre a Propriedade Predial e Territorial Urbana - Multas e Juros	150,00	0,00	-150,00
1118011300 - Imposto sobre a Propriedade Predial e Territorial Urbana - Dívida Ativa	150,00	0,00	-150,00
1118011400 - Imposto sobre a Propriedade Predial e Territorial Urbana - Dívida Ativa - Multas e Juros	150,00	0,00	-150,00
1118014100 - Imposto sobre Transmissão "Inter Vivos" de Bens Imóveis e de Direitos Reais sobre Imóveis - Principal	12.000,00	23.226,14	11.226,14
1118014200 - Imposto sobre Transmissão "Inter Vivos" de Bens Imóveis e de Direitos Reais sobre Imóveis - Multas e Juros	150,00	0,00	-150,00
1118014300 - Imposto sobre Transmissão "Inter Vivos" de Bens Imóveis e de Direitos Reais sobre Imóveis - Dívida Ativa	150,00	0,00	-150,00
1118014400 - Imposto sobre Transmissão "Inter Vivos" de Bens Imóveis e de Direitos Reais sobre Imóveis - Dívida Ativa - Multas e Juros	150,00	0,00	-150,00
1118023100 - Imposto sobre Serviços de Qualquer Natureza - Principal	112.500,00	75.532,41	-36.967,59
1118023200 - Imposto sobre Serviços de Qualquer Natureza - Multas e Juros	150,00	0,00	-150,00
1118023300 - Imposto sobre Serviços de Qualquer Natureza - Dívida Ativa	150,00	0,00	-150,00
1118023400 - Imposto sobre Serviços de Qualquer Natureza - Dívida Ativa - Multas e Juros	150,00	0,00	-150,00
1321001107 - Remuneração de Depósitos Bancários - Ações e Serviços Públicos em Saúde	2.000,00	89,46	-1.910,54
1718012100 - Cota-Parte do Fundo de Participação dos Municípios - Cota Mensal - Principal	2.775.000,00	3.268.391,49	493.391,49
1718013100 - Cota-Parte do Fundo de Participação do Municípios - 1% Cota entregue no mês de dezembro - Principal	120.000,00	143.257,59	23.257,59
1718014100 - Cota-Parte do Fundo de Participação dos Municípios - 1% Cota entregue no mês de julho - Principal	120.000,00	126.546,24	6.546,24
1718015100 - Cota-Parte do Imposto Sobre a Propriedade Territorial Rural - Principal	750,00	1.626,50	876,50
1718061100 - Transferência Financeira do ICMS - Desoneração - L.C. Nº 87/96 - Principal	300,00	0,00	-300,00



ESTADO DE SERGIPE  
MUNICÍPIO DE AQUIDABÃ  
Receita Orçada X Arrecadada por Fonte

Anexo 10 da Lei 4.320/64

Exercício: 2021

FONTE DE RECURSOS ESPECIFICAÇÃO DA RECEITA	Previsão	Arrecadação	Diferença
1728011100 - Cota-Parte do ICMS - Principal	750.000,00	809.327,60	59.327,60
1728012100 - Cota-Parte do IPVA - Principal	90.000,00	86.759,09	-3.240,91
1728013100 - Cota-Parte do IPI - Municípios - Principal	450,00	308,06	-141,94
1928029100 - Outras Restituições - Específicas para Estados/DF/Municípios - Não Especificadas Anteriormente - Principal	60.000,00	205.673,45	145.673,45
<b>12130000 - Transferências Fundo a Fundo de Recursos do SUS provenientes do Governo Estadual</b>	<b>8.000,00</b>	<b>1.790,62</b>	<b>-6.209,38</b>
1321001199 - Remuneração de Outros Depósitos Bancários - Recursos Vinculados	1.000,00	1.790,62	790,62
1728031100 - Transferência de Recursos do Estado para Programas de Saúde – Repasse Fundo a Fundo - Principal	7.000,00	0,00	-7.000,00
<b>12140000 - Transferências Fundo a Fundo de Recursos do SUS provenientes do Governo Federal - Bloco de Custeio das Ações e Serviços Públicos de Saúde</b>	<b>7.950.000,00</b>	<b>7.227.017,48</b>	<b>-722.982,52</b>
1321001101 - Remuneração de Depósitos Bancários - Fundo de Saúde	10.000,00	2.476,23	-7.523,77
1718031100 - Transferência de Recursos do SUS – Atenção Primária - Principal	6.000.000,00	6.117.815,89	117.815,89
1718032100 - Transferência de Recursos do SUS – Atenção de Média e Alta Complexidade Ambulatorial e Hospitalar - Principal	800.000,00	751.551,40	-48.448,60
1718033100 - Transferência de Recursos do SUS – Vigilância em Saúde - Principal	400.000,00	225.795,96	-174.204,04
1718034100 - Transferência de Recursos do SUS – Assistência Farmacêutica - Principal	150.000,00	129.378,00	-20.622,00
1718035100 - Transferência de Recursos do SUS – Gestão do SUS - Principal	40.000,00	0,00	-40.000,00
1718039100 - Transferência de Recursos do SUS – Outros Programas Financiados por Transferências Fundo a Fundo - Principal	550.000,00	0,00	-550.000,00
<b>12149919 - Transferências Fundo a Fundo de Recursos do SUS provenientes do Governo Federal - Bloco de Custeio das Ações e Serviços Públicos de Saúde para ações de combate ao COVID-19</b>	<b>6.000,00</b>	<b>172.589,02</b>	<b>166.589,02</b>
1321001199 - Remuneração de Outros Depósitos Bancários - Recursos Vinculados	1.000,00	4.697,16	3.697,16
1718039101 - Coronavírus (COVID-19)	5.000,00	167.891,86	162.891,86
<b>12150000 - Transferências Fundo a Fundo de Recursos do SUS provenientes do Governo Federal - Bloco de Investimento na Rede de Serviços Públicos de Saúde</b>	<b>42.000,00</b>	<b>2.476,56</b>	<b>-39.523,44</b>
1321001101 - Remuneração de Depósitos Bancários - Fundo de Saúde	10.000,00	2.476,56	-7.523,44
2418031100 - Transferências de Recursos do Sistema Único de Saúde – SUS - Principal	32.000,00	0,00	-32.000,00
<b>12200000 - Transferências de Convênios ou de Contratos de Repasse vinculados à Saúde</b>	<b>9.000,00</b>	<b>49.685,05</b>	<b>40.685,05</b>
1321001108 - Remuneração de Depósitos Bancários - Convênios com a área da Saúde	1.000,00	0,00	-1.000,00
1718101100 - Transferências de Convênios da União para o Sistema Único de Saúde – SUS - Principal	2.000,00	0,00	-2.000,00
1728101100 - Transferências de Convênio dos Estados para o Sistema Único de Saúde – SUS - Principal	2.000,00	49.685,05	47.685,05
2418101100 - Transferências de Convênio da União para o Sistema Único de Saúde – SUS - Principal	2.000,00	0,00	-2.000,00
2428101100 - Transferências de Convênios dos Estados para o Sistema Único de Saúde – SUS - Principal	2.000,00	0,00	-2.000,00
<b>13110000 - Transferência de Recursos do Fundo Nacional de Assistência Social - FNAS</b>	<b>1.278.000,00</b>	<b>420.753,08</b>	<b>-857.246,92</b>
1321001104 - Remuneração de Depósitos Bancários - FNAS	2.000,00	3.727,04	1.727,04
1718121100 - Transferências de Recursos do Fundo Nacional de Assistência Social – FNAS - Principal	1.276.000,00	417.026,04	-858.973,96
<b>13119919 - Transferência de Recursos do Fundo Nacional de Assistência Social - FNAS para ações de combate ao COVID-19</b>	<b>3.500,00</b>	<b>1.891,13</b>	<b>-1.608,87</b>





ESTADO DE SERGIPE  
MUNICÍPIO DE AQUIDABÃ  
Receita Orçada X Arrecadada por Fonte

Anexo 10 da Lei 4.320/64

Exercício: 2021

FONTE DE RECURSOS ESPECIFICAÇÃO DA RECEITA	Previsão	Arrecadação	Diferença
1321001199 - Remuneração de Outros Depósitos Bancários - Recursos Vinculados	500,00	929,76	429,76
1718121100 - Transferências de Recursos do Fundo Nacional de Assistência Social – FNAS - Principal	3.000,00	961,37	-2.038,63
<b>13120000 - Transferências de Convênios - Assistência Social</b>	<b>5.500,00</b>	<b>3.367,29</b>	<b>-2.132,71</b>
1321001199 - Remuneração de Outros Depósitos Bancários - Recursos Vinculados	1.500,00	3.367,29	1.867,29
1718103100 - Transferências de Convênios da União Destinadas a Programas de Assistência Social - Principal	4.000,00	0,00	-4.000,00
<b>13900000 - Outros Recursos Vinculados à Assistência Social</b>	<b>21.000,00</b>	<b>321.727,40</b>	<b>300.727,40</b>
1321001199 - Remuneração de Outros Depósitos Bancários - Recursos Vinculados	1.000,00	1.861,71	861,71
1728991100 - Outras Transferências dos Estados - Principal	20.000,00	319.865,69	299.865,69
<b>15100000 - Outras Transferências de Convênios ou Contratos de Repasse da União</b>	<b>1.140.600,00</b>	<b>251.075,16</b>	<b>-889.524,84</b>
1321001199 - Remuneração de Outros Depósitos Bancários - Recursos Vinculados	600,00	1.075,16	475,16
1718109100 - Outras Transferências de Convênios da União - Principal	400.000,00	250.000,00	-150.000,00
2418105100 - Transferências de Convênios da União destinadas a Programas de Saneamento Básico - Principal	200.000,00	0,00	-200.000,00
2418106100 - Transferências de Convênios da União destinadas a Programas de Meio Ambiente - Principal	100.000,00	0,00	-100.000,00
2418107100 - Transferências de Convênios da União destinadas a Programas de Infra-Estrutura em Transporte - Principal	200.000,00	0,00	-200.000,00
2418109100 - Outras Transferências de Convênios da União - Principal	240.000,00	0,00	-240.000,00
<b>15200000 - Outras Transferências de Convênios ou Contratos de Repasse dos Estados</b>	<b>17.000,00</b>	<b>174.870,54</b>	<b>157.870,54</b>
1321001199 - Remuneração de Outros Depósitos Bancários - Recursos Vinculados	1.000,00	1.790,62	790,62
1728109100 - Outras Transferências de Convênio dos Estados - Principal	8.000,00	173.079,92	165.079,92
2428109100 - Outras Transferências de Convênio dos Estados - Principal	8.000,00	0,00	-8.000,00
<b>15300000 - Transferência da União Referente a Royalties do Petróleo</b>	<b>316.000,00</b>	<b>424.140,19</b>	<b>108.140,19</b>
1321001110 - Remuneração de Depósitos Bancários - Royalties	1.000,00	2,10	-997,90
1718023100 - Cota-parte Royalties – Compensação Financeira pela Produção de Petróleo – Lei nº 7.990/89 - Principal	55.000,00	2.939,95	-52.060,05
1718026100 - Cota-Parte do Fundo Especial do Petróleo – FEP - Principal	260.000,00	421.198,14	161.198,14
<b>15400000 - Transferência dos Estados Referente a Royalties do Petróleo</b>	<b>41.000,00</b>	<b>43.988,53</b>	<b>2.988,53</b>
1321001110 - Remuneração de Depósitos Bancários - Royalties	1.000,00	2,11	-997,89
1728023100 - Cota-parte Royalties – Compensação Financeira pela Produção do Petróleo – Lei nº 7.990/89, artigo 9º - Principal	40.000,00	43.986,42	3.986,42
<b>16100000 - Contribuição de Intervenção no Domínio Econômico - CIDE</b>	<b>41.000,00</b>	<b>14.621,93</b>	<b>-26.378,07</b>
1321001111 - Remuneração de Depósitos Bancários - CIDE	1.000,00	61,38	-938,62
1728014100 - Cota-Parte da Contribuição de Intervenção no Domínio Econômico - Principal	40.000,00	14.560,55	-25.439,45
<b>16200000 - Contribuição para o Custeio do Serviço de Iluminação Pública - COSIP</b>	<b>72.000,00</b>	<b>863.817,46</b>	<b>791.817,46</b>
1240001100 - Contribuição para o Custeio do Serviço de Iluminação Pública - Principal	68.000,00	862.026,84	794.026,84
1240001200 - Contribuição para o Custeio do Serviço de Iluminação Pública - Multas e Juros	1.000,00	0,00	-1.000,00
1240001300 - Contribuição para o Custeio do Serviço de Iluminação Pública - Dívida Ativa	1.000,00	0,00	-1.000,00



ESTADO DE SERGIPE  
MUNICÍPIO DE AQUIDABÃ  
Receita Orçada X Arrecadada por Fonte

Anexo 10 da Lei 4.320/64

Exercício: 2021

FONTE DE RECURSOS ESPECIFICAÇÃO DA RECEITA	Previsão	Arrecadação	Diferença
1240001400 - Contribuição para o Custeio do Serviço de Iluminação Pública - Multas e Juros da Dívida Ativa	1.000,00	0,00	-1.000,00
1321001199 - Remuneração de Outros Depósitos Bancários - Recursos Vinculados	1.000,00	1.790,62	790,62
<b>19100000 - Recursos próprios dos consórcios</b>	<b>500,00</b>	<b>894,26</b>	<b>394,26</b>
1321001199 - Remuneração de Outros Depósitos Bancários - Recursos Vinculados	500,00	894,26	394,26
<b>19200000 - Recursos de Operações de Crédito</b>	<b>1.000,00</b>	<b>1.790,62</b>	<b>790,62</b>
1321001199 - Remuneração de Outros Depósitos Bancários - Recursos Vinculados	1.000,00	1.790,62	790,62
<b>19300000 - Recursos de Alienação de Bens/Ativos</b>	<b>3.000,00</b>	<b>449.270,62</b>	<b>446.270,62</b>
1321001199 - Remuneração de Outros Depósitos Bancários - Recursos Vinculados	1.000,00	1.790,62	790,62
2213001100 - Alienação de Bens Móveis e Semoventes - Principal	1.000,00	447.480,00	446.480,00
2220001100 - Alienação de Bens Imóveis - Principal	1.000,00	0,00	-1.000,00
<b>TOTAL DA RECEITA</b>	<b>56.000.000,00</b>	<b>64.704.288,64</b>	<b>8.704.288,64</b>

FRANCISCO FRANCIMÁRIO RODRIGUES DE LUCENA  
PREFEITO Mat.3292

JOSÉ VALMIR DOS PASSOS  
CRC./SE 4111



ESTADO DE SERGIPE  
MUNICÍPIO DE AQUIDABÃ  
Despesa Autorizada X Realizada

Anexo 11 da Lei 4.320/64

Exercício: 2021

Código	Especificação	Autorizada			Realizada	Diferença
		Orçamentário Suplementar	Especial Extraord.	Total		
30000000	DESPESAS CORRENTES	59.822.717,12	0,00	59.822.717,12	59.245.421,36	577.295,76
31000000	PESSOAL E ENCARGOS SOCIAIS	42.519.062,11	0,00	42.519.062,11	42.201.265,87	317.796,24
31900000	APLICAÇÕES DIRETAS	42.519.062,11	0,00	42.519.062,11	42.201.265,87	317.796,24
31900400	Contratação Por Tempo Determinado	9.482.680,73	0,00	9.482.680,73	9.482.073,73	607,00
31901100	Vencimentos e Vantagens Fixas - Pessoal Civil	30.228.595,88	0,00	30.228.595,88	29.967.952,49	260.643,39
31901300	Obrigações Patronais	1.723.854,14	0,00	1.723.854,14	1.688.808,29	35.045,85
31901600	Outras Despesas Variáveis - Pessoal Civil	496.737,39	0,00	496.737,39	496.237,39	500,00
31903400	Outras Desp. de Pessoal Dec. de Contratos de Terceirização	500,00	0,00	500,00	0,00	500,00
31909100	Sentenças Judiciais	566.693,97	0,00	566.693,97	566.193,97	500,00
31909200	Despesas de Exercícios Anteriores	10.000,00	0,00	10.000,00	0,00	10.000,00
31909300	Indenizações e Restituições	0,00	0,00	0,00	0,00	0,00
31909400	Indenizações e Restituições Trabalhistas	7.000,00	0,00	7.000,00	0,00	7.000,00
31909600	Ressarcimento de Despesas de Pessoal Requisitado	3.000,00	0,00	3.000,00	0,00	3.000,00
32000000	JUROS E ENCARGOS DA DÍVIDA	0,00	0,00	0,00	0,00	0,00
32900000	APLICAÇÕES DIRETAS	0,00	0,00	0,00	0,00	0,00
32902100	Juros Sobre a Dívida Por Contrato	0,00	0,00	0,00	0,00	0,00
33000000	OUTRAS DESPESAS CORRENTES	17.303.655,01	0,00	17.303.655,01	17.044.155,49	259.499,52
33500000	TRANSFERÊNCIAS A INSTITUIÇÕES PRIVADAS SEM FINS LUCRATIVOS	60.000,00	0,00	60.000,00	60.000,00	0,00
33504100	Contribuições	0,00	0,00	0,00	0,00	0,00
33504200	Auxílios	0,00	0,00	0,00	0,00	0,00
33504300	Subvenções Sociais	60.000,00	0,00	60.000,00	60.000,00	0,00
33700000	TRANSFERÊNCIAS A INSTITUIÇÕES MULTIGOVERNAMENTAIS	55.261,00	0,00	55.261,00	55.261,00	0,00
33710000	TRANSFERÊNCIAS A CONSÓRCIOS PÚBLICOS	55.261,00	0,00	55.261,00	55.261,00	0,00
33717000	Transferencia a Consórcio Público Mediante Contrato de Rateio	55.261,00	0,00	55.261,00	55.261,00	0,00
33900000	APLICAÇÕES DIRETAS	17.188.394,01	0,00	17.188.394,01	16.928.894,49	259.499,52
33900800	Outros Benefícios Assistenciais	0,00	0,00	0,00	0,00	0,00
33901400	Diárias - Civil	97.800,00	0,00	97.800,00	61.750,00	36.050,00
33901800	Auxílio Financeiro a Estudantes	8.800,00	0,00	8.800,00	8.800,00	0,00
33903000	Material de Consumo	8.517.166,58	0,00	8.517.166,58	8.504.180,03	12.986,55
33903200	Material de Distribuição Gratuita	481.327,41	0,00	481.327,41	481.327,41	0,00
33903300	Passagens e Despesas Com Locomoção	5.000,00	0,00	5.000,00	0,00	5.000,00
33903400	Outras Despesas de Pessoal Decorrentes de Contratos de Terceirização	0,00	0,00	0,00	0,00	0,00
33903500	Serviços de Consultoria	852.400,00	0,00	852.400,00	818.900,00	33.500,00
33903600	Outros Serviços de Terceiros - Pessoa Física	379.178,22	0,00	379.178,22	372.378,22	6.800,00
33903700	Locação de Mão-de-obra	0,00	0,00	0,00	0,00	0,00
33903800	Arrendamento Mercantil	500,00	0,00	500,00	0,00	500,00
33903900	Outros Serviços de Terceiros - Pessoa Jurídica	5.617.470,33	0,00	5.617.470,33	5.484.287,36	133.182,97
33904000	Serviços de Tecnologia da Informação e Comunicação - Pessoa Jurídica	95.500,00	0,00	95.500,00	71.020,00	24.480,00
33904200	Auxílios	0,00	0,00	0,00	0,00	0,00
33904600	Auxílio-alimentação	500,00	0,00	500,00	0,00	500,00
33904700	Obrigações Tributárias e Contributivas	284.507,21	0,00	284.507,21	284.007,21	500,00
33904800	Outros Auxílios Financeiros a Pessoas Físicas	473.726,00	0,00	473.726,00	473.726,00	0,00
33909200	Despesas de Exercícios Anteriores	27.645,17	0,00	27.645,17	22.645,17	5.000,00
33909300	Indenizações e Restituições	346.873,09	0,00	346.873,09	345.873,09	1.000,00
33909400	Indenizações e Restituições Trabalhistas	0,00	0,00	0,00	0,00	0,00
40000000	DESPESAS DE CAPITAL	5.032.726,68	0,00	5.032.726,68	5.001.878,68	30.848,00
44000000	INVESTIMENTOS	2.907.151,85	0,00	2.907.151,85	2.877.003,85	30.148,00
44900000	APLICAÇÕES DIRETAS	2.907.151,85	0,00	2.907.151,85	2.877.003,85	30.148,00
44905100	Obras e Instalações	2.320.820,55	0,00	2.320.820,55	2.300.820,55	20.000,00
44905200	Equipamentos e Material Permanente	586.331,30	0,00	586.331,30	576.183,30	10.148,00
44906100	Aquisição de Imóveis	0,00	0,00	0,00	0,00	0,00
46000000	AMORTIZAÇÃO DA DÍVIDA	2.125.574,83	0,00	2.125.574,83	2.124.874,83	700,00
46900000	APLICAÇÕES DIRETAS	2.125.574,83	0,00	2.125.574,83	2.124.874,83	700,00
46907100	Principal da Dívida Contratual Resgatado	2.125.574,83	0,00	2.125.574,83	2.124.874,83	700,00
90000000	RESERVAS	0,00	0,00	0,00	0,00	0,00
99000000	RESERVAS	0,00	0,00	0,00	0,00	0,00



ESTADO DE SERGIPE  
MUNICÍPIO DE AQUIDABÃ  
Despesa Autorizada X Realizada

Anexo 11 da Lei 4.320/64

Exercício: 2021

Código	Especificação	Autorizada			Realizada	Diferença
		Orçamentário Suplementar	Especial Extraord.	Total		
99990000 0	RESERVAS	0,00	0,00	0,00	0,00	0,00
99999900 0	RESERVA DE CONTINGÊNCIA	0,00	0,00	0,00	0,00	0,00
99999999 0	Reserva de Contingência	0,00	0,00	0,00	0,00	0,00
<b>Total Geral:</b>		<b>64.855.443,80</b>	<b>0,00</b>	<b>64.855.443,80</b>	<b>64.247.300,04</b>	<b>608.143,76</b>

FRANCISCO FRANCIMÁRIO RODRIGUES DE  
LUCENA  
PREFEITO Mat.3292

JOSÉ VALMIR DOS PASSOS

CRC./SE 4111





ESTADO DE SERGIPE  
MUNICÍPIO DE AQUIDABÃ  
Despesa Autorizada X Realizada - Analítico

Anexo 11 da Lei 4.320/64

Exercício: 2021

Especificação	Autorizada			Realizada	Diferença	
	Orçamentário Suplementar	Especial Extraord.	Total			
<b>Poder: Poder Legislativo</b>						
<b>Órgão: 01 - CÂMARA MUNICIPAL</b>						
<b>UO: 01 - CÂMARA MUNICIPAL</b>						
<b>1002 CONSTRUÇÃO E REFORMA DO PRÉDIO DA CÂMARA</b>						
44000000 INVESTIMENTOS	20.000,00	0,00	20.000,00	0,00	20.000,00	
<b>Soma da Ação:</b>	<b>20.000,00</b>	<b>0,00</b>	<b>20.000,00</b>	<b>0,00</b>	<b>20.000,00</b>	
<b>1309 AQUISIÇÃO DE EQUIPAMENTOS, MOBILIÁRIOS E VEÍCULOS</b>						
44000000 INVESTIMENTOS	18.000,00	0,00	18.000,00	16.919,00	1.081,00	
<b>Soma da Ação:</b>	<b>18.000,00</b>	<b>0,00</b>	<b>18.000,00</b>	<b>16.919,00</b>	<b>1.081,00</b>	
<b>2001 MANUTENÇÃO DOS SERVIÇOS DA CÂMARA</b>						
46000000 AMORTIZAÇÃO DA DÍVIDA	700,00	0,00	700,00	0,00	700,00	
33000000 OUTRAS DESPESAS CORRENTES	429.500,00	0,00	429.500,00	252.376,42	177.123,58	
31000000 PESSOAL E ENCARGOS SOCIAIS	1.608.000,00	0,00	1.608.000,00	1.450.825,93	157.174,07	
<b>Soma da Ação:</b>	<b>2.038.200,00</b>	<b>0,00</b>	<b>2.038.200,00</b>	<b>1.703.202,35</b>	<b>334.997,65</b>	
<b>6390 CONCURSO PÚBLICO</b>						
33000000 OUTRAS DESPESAS CORRENTES	1.800,00	0,00	1.800,00	0,00	1.800,00	
<b>Soma da Ação:</b>	<b>1.800,00</b>	<b>0,00</b>	<b>1.800,00</b>	<b>0,00</b>	<b>1.800,00</b>	
<b>Total da Unidade:</b>	<b>2.078.000,00</b>	<b>0,00</b>	<b>2.078.000,00</b>	<b>1.720.121,35</b>	<b>357.878,65</b>	
<b>Total do Órgão:</b>	<b>2.078.000,00</b>	<b>0,00</b>	<b>2.078.000,00</b>	<b>1.720.121,35</b>	<b>357.878,65</b>	



ESTADO DE SERGIPE  
MUNICÍPIO DE AQUIDABÃ  
Despesa Autorizada X Realizada - Analítico

Anexo 11 da Lei 4.320/64

Exercício: 2021

Especificação	Autorizada			Realizada	Diferença
	Orçamentário Suplementar	Especial Extraord.	Total		
<b>Poder: Poder Executivo</b>					
<b>Órgão: 12000 - SECRETARIA MUNICIPAL DE SAÚDE</b>					
<b>UO: 12012 - FUNDO MUNICIPAL DE SAÚDE</b>					
<b>1047 AQUISIÇÃO DE MOBILIÁRIOS, EQUIPAMENTOS E VEÍCULOS PARA O FUNDO MUNICIPAL DE SAÚDE</b>					
44000000 INVESTIMENTOS	0,00	0,00	0,00	0,00	0,00
<b>Soma da Ação:</b>	<b>0,00</b>	<b>0,00</b>	<b>0,00</b>	<b>0,00</b>	<b>0,00</b>
<b>1048 CONSTRUÇÃO, REFORMA E/OU AMPLIAÇÃO DE UNIDADES DE SAÚDE</b>					
44000000 INVESTIMENTOS	0,00	0,00	0,00	0,00	0,00
<b>Soma da Ação:</b>	<b>0,00</b>	<b>0,00</b>	<b>0,00</b>	<b>0,00</b>	<b>0,00</b>
<b>2037 MANUTENÇÃO E DESENVOLVIMENTO DO FUNDO DE SAÚDE</b>					
44000000 INVESTIMENTOS	0,00	0,00	0,00	0,00	0,00
33000000 OUTRAS DESPESAS CORRENTES	1.603.618,50	0,00	1.603.618,50	1.602.815,43	803,07
31000000 PESSOAL E ENCARGOS SOCIAIS	4.170.517,50	0,00	4.170.517,50	4.163.162,50	7.355,00
<b>Soma da Ação:</b>	<b>5.774.136,00</b>	<b>0,00</b>	<b>5.774.136,00</b>	<b>5.765.977,93</b>	<b>8.158,07</b>
<b>2059 PROGRAMA NACIONAL DE MELHORIA DO ACESSO E DA QUALIDADE DA ATENÇÃO BÁSICA - PMAQ</b>					
44000000 INVESTIMENTOS	0,00	0,00	0,00	0,00	0,00
33000000 OUTRAS DESPESAS CORRENTES	0,00	0,00	0,00	0,00	0,00
31000000 PESSOAL E ENCARGOS SOCIAIS	301.995,70	0,00	301.995,70	301.995,70	0,00
<b>Soma da Ação:</b>	<b>301.995,70</b>	<b>0,00</b>	<b>301.995,70</b>	<b>301.995,70</b>	<b>0,00</b>
<b>2065 PAB FIXO</b>					
44000000 INVESTIMENTOS	414.429,80	0,00	414.429,80	414.429,80	0,00
33000000 OUTRAS DESPESAS CORRENTES	3.448.106,64	0,00	3.448.106,64	3.447.686,14	420,50
31000000 PESSOAL E ENCARGOS SOCIAIS	265.399,23	0,00	265.399,23	265.399,23	0,00
<b>Soma da Ação:</b>	<b>4.127.935,67</b>	<b>0,00</b>	<b>4.127.935,67</b>	<b>4.127.515,17</b>	<b>420,50</b>
<b>2066 SAÚDE DA FAMÍLIA - SF</b>					
44000000 INVESTIMENTOS	0,00	0,00	0,00	0,00	0,00
33000000 OUTRAS DESPESAS CORRENTES	0,00	0,00	0,00	0,00	0,00
31000000 PESSOAL E ENCARGOS SOCIAIS	1.074.560,01	0,00	1.074.560,01	1.074.530,01	30,00
<b>Soma da Ação:</b>	<b>1.074.560,01</b>	<b>0,00</b>	<b>1.074.560,01</b>	<b>1.074.530,01</b>	<b>30,00</b>
<b>2067 AGENTE COMUNITÁRIOS DE SAÚDE - ACS</b>					
44000000 INVESTIMENTOS	0,00	0,00	0,00	0,00	0,00
33000000 OUTRAS DESPESAS CORRENTES	0,00	0,00	0,00	0,00	0,00
31000000 PESSOAL E ENCARGOS SOCIAIS	1.286.871,99	0,00	1.286.871,99	1.285.569,99	1.302,00
<b>Soma da Ação:</b>	<b>1.286.871,99</b>	<b>0,00</b>	<b>1.286.871,99</b>	<b>1.285.569,99</b>	<b>1.302,00</b>
<b>2069 SAÚDE BUCAL - SB</b>					
44000000 INVESTIMENTOS	0,00	0,00	0,00	0,00	0,00
33000000 OUTRAS DESPESAS CORRENTES	0,00	0,00	0,00	0,00	0,00
31000000 PESSOAL E ENCARGOS SOCIAIS	145.659,80	0,00	145.659,80	145.659,80	0,00
<b>Soma da Ação:</b>	<b>145.659,80</b>	<b>0,00</b>	<b>145.659,80</b>	<b>145.659,80</b>	<b>0,00</b>
<b>2070 PROGRAMA DE ASSISTÊNCIA FARMACÊUTICA BÁSICA</b>					
44000000 INVESTIMENTOS	0,00	0,00	0,00	0,00	0,00
33000000 OUTRAS DESPESAS CORRENTES	212.267,43	0,00	212.267,43	212.267,43	0,00
<b>Soma da Ação:</b>	<b>212.267,43</b>	<b>0,00</b>	<b>212.267,43</b>	<b>212.267,43</b>	<b>0,00</b>
<b>2071 DEMAIS PROGRAMAS DO GOVERNO FEDERAL, ESTADUAL, MUNICIPAL</b>					
44000000 INVESTIMENTOS	0,00	0,00	0,00	0,00	0,00
33000000 OUTRAS DESPESAS CORRENTES	81.000,00	0,00	81.000,00	81.000,00	0,00
31000000 PESSOAL E ENCARGOS SOCIAIS	0,00	0,00	0,00	0,00	0,00
<b>Soma da Ação:</b>	<b>81.000,00</b>	<b>0,00</b>	<b>81.000,00</b>	<b>81.000,00</b>	<b>0,00</b>
<b>2072 CENTRO DE APOIO PSICOSSOCIAL - CAPS</b>					
44000000 INVESTIMENTOS	0,00	0,00	0,00	0,00	0,00
33000000 OUTRAS DESPESAS CORRENTES	0,00	0,00	0,00	0,00	0,00
31000000 PESSOAL E ENCARGOS SOCIAIS	7.040,00	0,00	7.040,00	7.040,00	0,00
<b>Soma da Ação:</b>	<b>7.040,00</b>	<b>0,00</b>	<b>7.040,00</b>	<b>7.040,00</b>	<b>0,00</b>



ESTADO DE SERGIPE  
MUNICÍPIO DE AQUIDABÃ  
Despesa Autorizada X Realizada - Analítico

Anexo 11 da Lei 4.320/64

Exercício: 2021

Especificação	Autorizada			Realizada	Diferença	
	Orçamentário Suplementar	Especial Extraord.	Total			
<b>2078 CONCURSO PÚBLICO</b>						
44000000 INVESTIMENTOS	0,00	0,00	0,00	0,00	0,00	
33000000 OUTRAS DESPESAS CORRENTES	0,00	0,00	0,00	0,00	0,00	
Soma da Ação:	0,00	0,00	0,00	0,00	0,00	
<b>6300 MANUTENÇÃO DOS CONSELHOS VINCULADOS A SECRETARIA</b>						
44000000 INVESTIMENTOS	0,00	0,00	0,00	0,00	0,00	
33000000 OUTRAS DESPESAS CORRENTES	0,00	0,00	0,00	0,00	0,00	
Soma da Ação:	0,00	0,00	0,00	0,00	0,00	
<b>6323 PISO FIXO DA VIGILÂNCIA SANITÁRIA</b>						
44000000 INVESTIMENTOS	0,00	0,00	0,00	0,00	0,00	
33000000 OUTRAS DESPESAS CORRENTES	0,00	0,00	0,00	0,00	0,00	
31000000 PESSOAL E ENCARGOS SOCIAIS	40.025,00	0,00	40.025,00	40.025,00	0,00	
Soma da Ação:	40.025,00	0,00	40.025,00	40.025,00	0,00	
<b>6324 PISO FIXO DA VIGILÂNCIA EM SAÚDE</b>						
44000000 INVESTIMENTOS	34.600,00	0,00	34.600,00	34.600,00	0,00	
33000000 OUTRAS DESPESAS CORRENTES	0,00	0,00	0,00	0,00	0,00	
31000000 PESSOAL E ENCARGOS SOCIAIS	15.840,00	0,00	15.840,00	15.840,00	0,00	
Soma da Ação:	50.440,00	0,00	50.440,00	50.440,00	0,00	
<b>6325 TETO MUNICIPAL DA MÉDIA E ALTA COMPLEXIDADE AMBULATORIAL E HOSPITALAR - MAC</b>						
44000000 INVESTIMENTOS	0,00	0,00	0,00	0,00	0,00	
33000000 OUTRAS DESPESAS CORRENTES	857.948,25	0,00	857.948,25	857.948,25	0,00	
31000000 PESSOAL E ENCARGOS SOCIAIS	108.999,37	0,00	108.999,37	108.999,37	0,00	
Soma da Ação:	966.947,62	0,00	966.947,62	966.947,62	0,00	
<b>6340 IMPLANTAÇÃO DE PROJETOS DE ACESSIBILIDADES PARA PESSOAS COM DEFICIÊNCIA - PcD</b>						
44000000 INVESTIMENTOS	0,00	0,00	0,00	0,00	0,00	
Soma da Ação:	0,00	0,00	0,00	0,00	0,00	
<b>6352 PROGRAMA MAIS MÉDICOS DO BRASIL</b>						
33000000 OUTRAS DESPESAS CORRENTES	0,00	0,00	0,00	0,00	0,00	
31000000 PESSOAL E ENCARGOS SOCIAIS	0,00	0,00	0,00	0,00	0,00	
Soma da Ação:	0,00	0,00	0,00	0,00	0,00	
<b>6365 MANUTENÇÃO DO CONSELHO MUNICIPAL DE SAÚDE</b>						
44000000 INVESTIMENTOS	0,00	0,00	0,00	0,00	0,00	
33000000 OUTRAS DESPESAS CORRENTES	0,00	0,00	0,00	0,00	0,00	
31000000 PESSOAL E ENCARGOS SOCIAIS	0,00	0,00	0,00	0,00	0,00	
Soma da Ação:	0,00	0,00	0,00	0,00	0,00	
<b>6366 CONSÓRCIO PÚBLICO</b>						
33000000 OUTRAS DESPESAS CORRENTES	0,00	0,00	0,00	0,00	0,00	
Soma da Ação:	0,00	0,00	0,00	0,00	0,00	
<b>6370 MANUTENÇÃO DO NÚCLEO DE APOIO A SAÚDE DA FAMÍLIA</b>						
44000000 INVESTIMENTOS	0,00	0,00	0,00	0,00	0,00	
33000000 OUTRAS DESPESAS CORRENTES	0,00	0,00	0,00	0,00	0,00	
31000000 PESSOAL E ENCARGOS SOCIAIS	0,00	0,00	0,00	0,00	0,00	
Soma da Ação:	0,00	0,00	0,00	0,00	0,00	
<b>6405 PROGRAMA VIVER BEM, ENXERGAR MELHOR, RECUPERAÇÃO AUDITIVA E VISUAL PARA UMA EDUCAÇÃO DE QUALIDADE</b>						
44000000 INVESTIMENTOS	0,00	0,00	0,00	0,00	0,00	
33000000 OUTRAS DESPESAS CORRENTES	0,00	0,00	0,00	0,00	0,00	
31000000 PESSOAL E ENCARGOS SOCIAIS	0,00	0,00	0,00	0,00	0,00	
Soma da Ação:	0,00	0,00	0,00	0,00	0,00	
<b>6443 CONSTRUÇÃO DA ACADÊMIA DA SAÚDE</b>						
44000000 INVESTIMENTOS	0,00	0,00	0,00	0,00	0,00	
Soma da Ação:	0,00	0,00	0,00	0,00	0,00	
<b>6500 ENFRENTAMENTO DA EMERGÊNCIA - COVID 19</b>						



ESTADO DE SERGIPE  
MUNICÍPIO DE AQUIDABÃ  
Despesa Autorizada X Realizada - Analítico

Exercício: 2021

Especificação	Autorizada			Realizada	Diferença
	Orçamentário Suplementar	Especial Extraord.	Total		
44000000 INVESTIMENTOS	24.635,00	0,00	24.635,00	24.635,00	0,00
33000000 OUTRAS DESPESAS CORRENTES	154.312,00	0,00	154.312,00	154.312,00	0,00
31000000 PESSOAL E ENCARGOS SOCIAIS	363.685,04	0,00	363.685,04	363.685,04	0,00
<b>Soma da Ação:</b>	<b>542.632,04</b>	<b>0,00</b>	<b>542.632,04</b>	<b>542.632,04</b>	<b>0,00</b>
<b>Total da Unidade:</b>	<b>14.611.511,26</b>	<b>0,00</b>	<b>14.611.511,26</b>	<b>14.601.600,69</b>	<b>9.910,57</b>
<b>Total do Órgão:</b>	<b>14.611.511,26</b>	<b>0,00</b>	<b>14.611.511,26</b>	<b>14.601.600,69</b>	<b>9.910,57</b>





ESTADO DE SERGIPE  
MUNICÍPIO DE AQUIDABÃ  
Despesa Autorizada X Realizada - Analítico

Anexo 11 da Lei 4.320/64

Exercício: 2021

Especificação	Autorizada			Realizada	Diferença	
	Orçamentário Suplementar	Especial Extraord.	Total			
<b>Poder: Poder Executivo</b>						
<b>Órgão: 13000 - SECRETARIA MUNICIPAL DE ASSISTÊNCIA SOCIAL</b>						
<b>UO: 13021 - FUNDO MUNICIPAL DE ASSISTÊNCIA SOCIAL</b>						
<b>1050 AQUISIÇÃO DE MOBILIÁRIOS, EQUIPAMENTOS E VEÍCULOS PARA A SECRETARIA DE ASSISTÊNCIA SOCIAL</b>						
44000000 INVESTIMENTOS	0,00	0,00	0,00	0,00	0,00	
<b>Soma da Ação:</b>	<b>0,00</b>	<b>0,00</b>	<b>0,00</b>	<b>0,00</b>	<b>0,00</b>	
<b>1068 IMPLANTAÇÃO DE PROJETO DE ACESSIBILIDADE PARA PESSOAS COM DEFICIÊNCIA - PcD</b>						
44000000 INVESTIMENTOS	0,00	0,00	0,00	0,00	0,00	
<b>Soma da Ação:</b>	<b>0,00</b>	<b>0,00</b>	<b>0,00</b>	<b>0,00</b>	<b>0,00</b>	
<b>2038 MANUTENÇÃO DO FUNDO MUNICIPAL DE ASSISTÊNCIA SOCIAL</b>						
44000000 INVESTIMENTOS	0,00	0,00	0,00	0,00	0,00	
33000000 OUTRAS DESPESAS CORRENTES	448.765,35	0,00	448.765,35	448.765,35	0,00	
31000000 PESSOAL E ENCARGOS SOCIAIS	979.386,90	0,00	979.386,90	979.386,90	0,00	
<b>Soma da Ação:</b>	<b>1.428.152,25</b>	<b>0,00</b>	<b>1.428.152,25</b>	<b>1.428.152,25</b>	<b>0,00</b>	
<b>2039 MANUTENÇÃO DOS CONSELHOS VINCULADOS A ESTA SECRETARIA</b>						
44000000 INVESTIMENTOS	0,00	0,00	0,00	0,00	0,00	
33000000 OUTRAS DESPESAS CORRENTES	0,00	0,00	0,00	0,00	0,00	
31000000 PESSOAL E ENCARGOS SOCIAIS	0,00	0,00	0,00	0,00	0,00	
<b>Soma da Ação:</b>	<b>0,00</b>	<b>0,00</b>	<b>0,00</b>	<b>0,00</b>	<b>0,00</b>	
<b>2040 PROGRAMAS DE ASSISTÊNCIA SOCIAL E COMUNITÁRIA</b>						
33000000 OUTRAS DESPESAS CORRENTES	0,00	0,00	0,00	0,00	0,00	
<b>Soma da Ação:</b>	<b>0,00</b>	<b>0,00</b>	<b>0,00</b>	<b>0,00</b>	<b>0,00</b>	
<b>2048 BENEFÍCIOS EVENTUAIS</b>						
33000000 OUTRAS DESPESAS CORRENTES	287.227,85	0,00	287.227,85	287.227,85	0,00	
<b>Soma da Ação:</b>	<b>287.227,85</b>	<b>0,00</b>	<b>287.227,85</b>	<b>287.227,85</b>	<b>0,00</b>	
<b>2051 OUTROS PROGRAMAS DO GOVERNO FEDERAL E ESTADUAL</b>						
44000000 INVESTIMENTOS	0,00	0,00	0,00	0,00	0,00	
33000000 OUTRAS DESPESAS CORRENTES	91.857,83	0,00	91.857,83	91.857,83	0,00	
31000000 PESSOAL E ENCARGOS SOCIAIS	5.500,00	0,00	5.500,00	5.500,00	0,00	
<b>Soma da Ação:</b>	<b>97.357,83</b>	<b>0,00</b>	<b>97.357,83</b>	<b>97.357,83</b>	<b>0,00</b>	
<b>6316 BLOCO DA PROTEÇÃO SOCIAL BÁSICA - PSB</b>						
44000000 INVESTIMENTOS	15.099,00	0,00	15.099,00	15.099,00	0,00	
33000000 OUTRAS DESPESAS CORRENTES	78.122,50	0,00	78.122,50	78.122,50	0,00	
31000000 PESSOAL E ENCARGOS SOCIAIS	129.132,00	0,00	129.132,00	129.132,00	0,00	
<b>Soma da Ação:</b>	<b>222.353,50</b>	<b>0,00</b>	<b>222.353,50</b>	<b>222.353,50</b>	<b>0,00</b>	
<b>6317 BLOCO DE PROTEÇÃO SOCIAL ESPECIAL DE MÉDIA COMPLEXIDADE - PSE</b>						
44000000 INVESTIMENTOS	6.262,00	0,00	6.262,00	6.262,00	0,00	
33000000 OUTRAS DESPESAS CORRENTES	118.332,60	0,00	118.332,60	118.332,60	0,00	
31000000 PESSOAL E ENCARGOS SOCIAIS	62.200,00	0,00	62.200,00	62.200,00	0,00	
<b>Soma da Ação:</b>	<b>186.794,60</b>	<b>0,00</b>	<b>186.794,60</b>	<b>186.794,60</b>	<b>0,00</b>	
<b>6327 BLOCO DO ÍNDICE DE GESTÃO DESCENTRALIZADO DO SUAS - IGD SUAS</b>						
33000000 OUTRAS DESPESAS CORRENTES	8.140,00	0,00	8.140,00	8.140,00	0,00	
<b>Soma da Ação:</b>	<b>8.140,00</b>	<b>0,00</b>	<b>8.140,00</b>	<b>8.140,00</b>	<b>0,00</b>	
<b>6328 BLOCO DO ÍNDICE DE GESTÃO DESCENTRALIZADO DO PBF - IGD PBF</b>						
33000000 OUTRAS DESPESAS CORRENTES	100.286,75	0,00	100.286,75	100.286,75	0,00	
31000000 PESSOAL E ENCARGOS SOCIAIS	23.566,27	0,00	23.566,27	23.566,27	0,00	
<b>Soma da Ação:</b>	<b>123.853,02</b>	<b>0,00</b>	<b>123.853,02</b>	<b>123.853,02</b>	<b>0,00</b>	
<b>6348 PROTEÇÃO SOCIAL DE ALTA COMPLEXIDADE</b>						
44000000 INVESTIMENTOS	0,00	0,00	0,00	0,00	0,00	
33000000 OUTRAS DESPESAS CORRENTES	0,00	0,00	0,00	0,00	0,00	
31000000 PESSOAL E ENCARGOS SOCIAIS	0,00	0,00	0,00	0,00	0,00	
<b>Soma da Ação:</b>	<b>0,00</b>	<b>0,00</b>	<b>0,00</b>	<b>0,00</b>	<b>0,00</b>	



ESTADO DE SERGIPE  
MUNICÍPIO DE AQUIDABÃ  
Despesa Autorizada X Realizada - Analítico

Anexo 11 da Lei 4.320/64

Exercício: 2021

Especificação	Autorizada			Realizada	Diferença
	Orçamentário Suplementar	Especial Extraord.	Total		
<b>6349 PROGRAMA PRIMEIRA INFÂNCIA NO SUAS - CRIANÇA FELIZ</b>					
44000000 INVESTIMENTOS	1.488,00	0,00	1.488,00	1.488,00	0,00
33000000 OUTRAS DESPESAS CORRENTES	0,00	0,00	0,00	0,00	0,00
31000000 PESSOAL E ENCARGOS SOCIAIS	41.342,59	0,00	41.342,59	41.342,59	0,00
<b>Soma da Ação:</b>	<b>42.830,59</b>	<b>0,00</b>	<b>42.830,59</b>	<b>42.830,59</b>	<b>0,00</b>
<b>6350 MANUTENÇÃO DO CONSELHO TUTELAR</b>					
44000000 INVESTIMENTOS	0,00	0,00	0,00	0,00	0,00
33000000 OUTRAS DESPESAS CORRENTES	0,00	0,00	0,00	0,00	0,00
31000000 PESSOAL E ENCARGOS SOCIAIS	105.832,00	0,00	105.832,00	105.832,00	0,00
<b>Soma da Ação:</b>	<b>105.832,00</b>	<b>0,00</b>	<b>105.832,00</b>	<b>105.832,00</b>	<b>0,00</b>
<b>6351 CONCURSO PÚBLICO</b>					
44000000 INVESTIMENTOS	0,00	0,00	0,00	0,00	0,00
33000000 OUTRAS DESPESAS CORRENTES	0,00	0,00	0,00	0,00	0,00
<b>Soma da Ação:</b>	<b>0,00</b>	<b>0,00</b>	<b>0,00</b>	<b>0,00</b>	<b>0,00</b>
<b>6360 PROGRAMA DE ALIMENTAÇÃO FAMILIAR - CESTA SOLIDÁRIA</b>					
33000000 OUTRAS DESPESAS CORRENTES	14.328,00	0,00	14.328,00	14.328,00	0,00
<b>Soma da Ação:</b>	<b>14.328,00</b>	<b>0,00</b>	<b>14.328,00</b>	<b>14.328,00</b>	<b>0,00</b>
<b>6361 COFINANCIAMENTO ESTADUAL PARA O PSB - PROTEÇÃO SOCIAL BÁSICA</b>					
44000000 INVESTIMENTOS	0,00	0,00	0,00	0,00	0,00
33000000 OUTRAS DESPESAS CORRENTES	11.714,40	0,00	11.714,40	11.714,40	0,00
31000000 PESSOAL E ENCARGOS SOCIAIS	0,00	0,00	0,00	0,00	0,00
<b>Soma da Ação:</b>	<b>11.714,40</b>	<b>0,00</b>	<b>11.714,40</b>	<b>11.714,40</b>	<b>0,00</b>
<b>6362 COFINANCIAMENTO ESTADUAL PARA AS AÇÕES DE PROTEÇÃO SOCIAL ESPECIAL - PSE DE MÉDIA COMPLEXIDADE</b>					
44000000 INVESTIMENTOS	0,00	0,00	0,00	0,00	0,00
33000000 OUTRAS DESPESAS CORRENTES	0,00	0,00	0,00	0,00	0,00
31000000 PESSOAL E ENCARGOS SOCIAIS	0,00	0,00	0,00	0,00	0,00
<b>Soma da Ação:</b>	<b>0,00</b>	<b>0,00</b>	<b>0,00</b>	<b>0,00</b>	<b>0,00</b>
<b>6363 FORTALECIMENTO DO CONTROLE SOCIAL DO PBF</b>					
44000000 INVESTIMENTOS	0,00	0,00	0,00	0,00	0,00
33000000 OUTRAS DESPESAS CORRENTES	2.000,00	0,00	2.000,00	2.000,00	0,00
31000000 PESSOAL E ENCARGOS SOCIAIS	0,00	0,00	0,00	0,00	0,00
<b>Soma da Ação:</b>	<b>2.000,00</b>	<b>0,00</b>	<b>2.000,00</b>	<b>2.000,00</b>	<b>0,00</b>
<b>6367 MANUTENÇÃO DO CONSELHO MUNICIPAL DE AÇÃO SOCIAL</b>					
44000000 INVESTIMENTOS	0,00	0,00	0,00	0,00	0,00
33000000 OUTRAS DESPESAS CORRENTES	0,00	0,00	0,00	0,00	0,00
31000000 PESSOAL E ENCARGOS SOCIAIS	0,00	0,00	0,00	0,00	0,00
<b>Soma da Ação:</b>	<b>0,00</b>	<b>0,00</b>	<b>0,00</b>	<b>0,00</b>	<b>0,00</b>
<b>6368 ESTRUTURAÇÃO DA REDE DE SERVIÇOS DE PROTEÇÃO SOCIAL BÁSICA</b>					
44000000 INVESTIMENTOS	0,00	0,00	0,00	0,00	0,00
<b>Soma da Ação:</b>	<b>0,00</b>	<b>0,00</b>	<b>0,00</b>	<b>0,00</b>	<b>0,00</b>
<b>6369 CONSTRUÇÃO DO CRAS</b>					
44000000 INVESTIMENTOS	1,00	0,00	1,00	1,00	0,00
<b>Soma da Ação:</b>	<b>1,00</b>	<b>0,00</b>	<b>1,00</b>	<b>1,00</b>	<b>0,00</b>
<b>6395 FORTALECIMENTO DO CONTROLE SOCIAL DO SUAS</b>					
33000000 OUTRAS DESPESAS CORRENTES	0,00	0,00	0,00	0,00	0,00
31000000 PESSOAL E ENCARGOS SOCIAIS	0,00	0,00	0,00	0,00	0,00
<b>Soma da Ação:</b>	<b>0,00</b>	<b>0,00</b>	<b>0,00</b>	<b>0,00</b>	<b>0,00</b>
<b>6396 CONSTRUÇÃO, REFORMA E/OU AMPLIAÇÃO DO CENTRO SOCIAL</b>					
44000000 INVESTIMENTOS	0,00	0,00	0,00	0,00	0,00
<b>Soma da Ação:</b>	<b>0,00</b>	<b>0,00</b>	<b>0,00</b>	<b>0,00</b>	<b>0,00</b>
<b>6397 CONSTRUÇÃO, REFORMA E/OU AMPLIAÇÃO DA SECRETARIA MUNICIPAL DE ASSISTÊNCIA SOCIAL</b>					
44000000 INVESTIMENTOS	0,00	0,00	0,00	0,00	0,00



ESTADO DE SERGIPE  
MUNICÍPIO DE AQUIDABÃ  
Despesa Autorizada X Realizada - Analítico

Anexo 11 da Lei 4.320/64

Exercício: 2021

Especificação	Autorizada			Realizada	Diferença
	Orçamentário Suplementar	Especial Extraord.	Total		
<b>Soma da Ação:</b>	<b>0,00</b>	<b>0,00</b>	<b>0,00</b>	<b>0,00</b>	<b>0,00</b>
<b>6398 CONSTRUÇÃO, REFORMA E/OU AMPLIAÇÃO DA SEDE DOS CONSELHOS DA ASSISTÊNCIA SOCIAL</b>					
44000000 INVESTIMENTOS	0,00	0,00	0,00	0,00	0,00
<b>Soma da Ação:</b>	<b>0,00</b>	<b>0,00</b>	<b>0,00</b>	<b>0,00</b>	<b>0,00</b>
<b>6399 PROGRAMAS E PROJETOS DE SEGURANÇA ALIMENTAR E NUTRICIONAL</b>					
33000000 OUTRAS DESPESAS CORRENTES	0,00	0,00	0,00	0,00	0,00
<b>Soma da Ação:</b>	<b>0,00</b>	<b>0,00</b>	<b>0,00</b>	<b>0,00</b>	<b>0,00</b>
<b>6400 ESTRUTURAÇÃO DA REDE DE SERVIÇOS DE PROTEÇÃO SOCIAL ESPECIAL</b>					
44000000 INVESTIMENTOS	0,00	0,00	0,00	0,00	0,00
<b>Soma da Ação:</b>	<b>0,00</b>	<b>0,00</b>	<b>0,00</b>	<b>0,00</b>	<b>0,00</b>
<b>6401 PROGRAMA BPC NA ESCOLA</b>					
33000000 OUTRAS DESPESAS CORRENTES	0,00	0,00	0,00	0,00	0,00
<b>Soma da Ação:</b>	<b>0,00</b>	<b>0,00</b>	<b>0,00</b>	<b>0,00</b>	<b>0,00</b>
<b>6402 BLOCO DA GESTÃO DO PROGRAMA BOLSA FAMÍLIA E CADASTRO ÚNICO</b>					
44000000 INVESTIMENTOS	0,00	0,00	0,00	0,00	0,00
33000000 OUTRAS DESPESAS CORRENTES	0,00	0,00	0,00	0,00	0,00
31000000 PESSOAL E ENCARGOS SOCIAIS	0,00	0,00	0,00	0,00	0,00
<b>Soma da Ação:</b>	<b>0,00</b>	<b>0,00</b>	<b>0,00</b>	<b>0,00</b>	<b>0,00</b>
<b>6403 AÇÕES VOLTADAS A CRIANÇA E AO ADOLESCENTE EM SITUAÇÃO DE RISCO</b>					
33000000 OUTRAS DESPESAS CORRENTES	0,00	0,00	0,00	0,00	0,00
31000000 PESSOAL E ENCARGOS SOCIAIS	0,00	0,00	0,00	0,00	0,00
<b>Soma da Ação:</b>	<b>0,00</b>	<b>0,00</b>	<b>0,00</b>	<b>0,00</b>	<b>0,00</b>
<b>6408 PROGRAMA BOLSA SOCIAL</b>					
33000000 OUTRAS DESPESAS CORRENTES	42.100,00	0,00	42.100,00	42.100,00	0,00
<b>Soma da Ação:</b>	<b>42.100,00</b>	<b>0,00</b>	<b>42.100,00</b>	<b>42.100,00</b>	<b>0,00</b>
<b>6501 ENFRENTAMENTO DA EMERGÊNCIA - COVID 19</b>					
44000000 INVESTIMENTOS	0,00	0,00	0,00	0,00	0,00
33000000 OUTRAS DESPESAS CORRENTES	84.696,80	0,00	84.696,80	84.696,80	0,00
<b>Soma da Ação:</b>	<b>84.696,80</b>	<b>0,00</b>	<b>84.696,80</b>	<b>84.696,80</b>	<b>0,00</b>
<b>Total da Unidade:</b>	<b>2.657.381,84</b>	<b>0,00</b>	<b>2.657.381,84</b>	<b>2.657.381,84</b>	<b>0,00</b>



ESTADO DE SERGIPE  
MUNICÍPIO DE AQUIDABÃ  
Despesa Autorizada X Realizada - Analítico

Anexo 11 da Lei 4.320/64

Exercício: 2021

Especificação	Autorizada			Realizada	Diferença
	Orçamentário Suplementar	Especial Extraord.	Total		
<b>Poder: Poder Executivo</b>					
<b>Órgão: 13000 - SECRETARIA MUNICIPAL DE ASSISTÊNCIA SOCIAL</b>					
<b>UO: 17022 - FUNDO MUNICIPAL DA CRIANÇA E DO ADOLESCENTE</b>					
<b>6364 MANUTENÇÃO DO FUNDO MUNICIPAL DA CRIANÇA E DO ADOLESCENTE</b>					
44000000	INVESTIMENTOS	0,00	0,00	0,00	0,00
33000000	OUTRAS DESPESAS CORRENTES	0,00	0,00	0,00	0,00
31000000	PESSOAL E ENCARGOS SOCIAIS	0,00	0,00	0,00	0,00
<b>Soma da Ação:</b>		<b>0,00</b>	<b>0,00</b>	<b>0,00</b>	<b>0,00</b>
<b>Total da Unidade:</b>		<b>0,00</b>	<b>0,00</b>	<b>0,00</b>	<b>0,00</b>
<b>Total do Órgão:</b>		<b>2.657.381,84</b>	<b>0,00</b>	<b>2.657.381,84</b>	<b>0,00</b>





ESTADO DE SERGIPE  
MUNICÍPIO DE AQUIDABÃ  
Despesa Autorizada X Realizada - Analítico

Anexo 11 da Lei 4.320/64

Exercício: 2021

Especificação	Autorizada			Realizada	Diferença
	Orçamentário Suplementar	Especial Extraord.	Total		
<b>Poder: Poder Executivo</b>					
<b>Órgão: 17000 - PREFEITURA MUNICIPAL DE AQUIDABÃ</b>					
<b>UO: 17002 - GABINETE DO PREFEITO</b>					
<b>2002 MANUTENÇÃO DO GABINETE DO PREFEITO</b>					
44000000 INVESTIMENTOS	0,00	0,00	0,00	0,00	0,00
33000000 OUTRAS DESPESAS CORRENTES	188.937,08	0,00	188.937,08	188.937,08	0,00
31000000 PESSOAL E ENCARGOS SOCIAIS	791.797,62	0,00	791.797,62	789.870,66	1.926,96
<b>Soma da Ação:</b>	<b>980.734,70</b>	<b>0,00</b>	<b>980.734,70</b>	<b>978.807,74</b>	<b>1.926,96</b>
<b>Total da Unidade:</b>	<b>980.734,70</b>	<b>0,00</b>	<b>980.734,70</b>	<b>978.807,74</b>	<b>1.926,96</b>



ESTADO DE SERGIPE  
MUNICÍPIO DE AQUIDABÃ  
Despesa Autorizada X Realizada - Analítico

Anexo 11 da Lei 4.320/64

Exercício: 2021

Especificação	Autorizada			Realizada	Diferença
	Orçamentário Suplementar	Especial Extraord.	Total		
<b>Poder: Poder Executivo</b>					
<b>Órgão: 17000 - PREFEITURA MUNICIPAL DE AQUIDABÃ</b>					
<b>UO: 17003 - PROCURADORIA GERAL DO MUNICÍPIO</b>					
<b>1004 AQUISIÇÃO DE MOBILIÁRIOS E EQUIPAMENTOS PARA PROCURADORIA GERAL DO MUNICÍPIO</b>					
44000000 INVESTIMENTOS	0,00	0,00	0,00	0,00	0,00
<b>Soma da Ação:</b>	<b>0,00</b>	<b>0,00</b>	<b>0,00</b>	<b>0,00</b>	<b>0,00</b>
<b>2003 ATENDIMENTO A PRECATÓRIOS JUDICIAIS</b>					
31000000 PESSOAL E ENCARGOS SOCIAIS	566.193,97	0,00	566.193,97	566.193,97	0,00
<b>Soma da Ação:</b>	<b>566.193,97</b>	<b>0,00</b>	<b>566.193,97</b>	<b>566.193,97</b>	<b>0,00</b>
<b>2004 MANUTENÇÃO DA PROCURADORIA GERAL DO MUNICÍPIO</b>					
33000000 OUTRAS DESPESAS CORRENTES	0,00	0,00	0,00	0,00	0,00
31000000 PESSOAL E ENCARGOS SOCIAIS	110.400,00	0,00	110.400,00	110.400,00	0,00
<b>Soma da Ação:</b>	<b>110.400,00</b>	<b>0,00</b>	<b>110.400,00</b>	<b>110.400,00</b>	<b>0,00</b>
<b>Total da Unidade:</b>	<b>676.593,97</b>	<b>0,00</b>	<b>676.593,97</b>	<b>676.593,97</b>	<b>0,00</b>



ESTADO DE SERGIPE  
MUNICÍPIO DE AQUIDABÃ  
Despesa Autorizada X Realizada - Analítico

Anexo 11 da Lei 4.320/64

Exercício: 2021

Especificação	Autorizada			Realizada	Diferença
	Orçamentário Suplementar	Especial Extraord.	Total		
<b>Poder: Poder Executivo</b>					
<b>Órgão: 17000 - PREFEITURA MUNICIPAL DE AQUIDABÃ</b>					
<b>UO: 17004 - SECRETARIA MUNICIPAL DE ADMINISTRAÇÃO</b>					
<b>2005 MANUTENÇÃO DA SECRETARIA GERAL DE ADMINISTRAÇÃO</b>					
44000000 INVESTIMENTOS	15.587,50	0,00	15.587,50	15.587,50	0,00
33000000 OUTRAS DESPESAS CORRENTES	1.558.796,18	0,00	1.558.796,18	1.558.796,18	0,00
31000000 PESSOAL E ENCARGOS SOCIAIS	1.367.239,19	0,00	1.367.239,19	1.246.284,04	120.955,15
<b>Soma da Ação:</b>	<b>2.941.622,87</b>	<b>0,00</b>	<b>2.941.622,87</b>	<b>2.820.667,72</b>	<b>120.955,15</b>
<b>2007 MANUTENÇÃO DOS CONSELHOS E FUNDOS MUNICIPAIS</b>					
44000000 INVESTIMENTOS	0,00	0,00	0,00	0,00	0,00
33000000 OUTRAS DESPESAS CORRENTES	0,00	0,00	0,00	0,00	0,00
31000000 PESSOAL E ENCARGOS SOCIAIS	0,00	0,00	0,00	0,00	0,00
<b>Soma da Ação:</b>	<b>0,00</b>	<b>0,00</b>	<b>0,00</b>	<b>0,00</b>	<b>0,00</b>
<b>2009 TREINAMENTO E CAPACITAÇÃO DE SERVIDORES MUNICIPAIS</b>					
33000000 OUTRAS DESPESAS CORRENTES	5.600,00	0,00	5.600,00	5.600,00	0,00
<b>Soma da Ação:</b>	<b>5.600,00</b>	<b>0,00</b>	<b>5.600,00</b>	<b>5.600,00</b>	<b>0,00</b>
<b>2031 PROMOÇÃO DO TURISMO LOCAL</b>					
44000000 INVESTIMENTOS	0,00	0,00	0,00	0,00	0,00
33000000 OUTRAS DESPESAS CORRENTES	0,00	0,00	0,00	0,00	0,00
<b>Soma da Ação:</b>	<b>0,00</b>	<b>0,00</b>	<b>0,00</b>	<b>0,00</b>	<b>0,00</b>
<b>2081 CONCURSO PUBLICO</b>					
33000000 OUTRAS DESPESAS CORRENTES	0,00	0,00	0,00	0,00	0,00
<b>Soma da Ação:</b>	<b>0,00</b>	<b>0,00</b>	<b>0,00</b>	<b>0,00</b>	<b>0,00</b>
<b>6409 TERMO DE PARCERIA</b>					
33000000 OUTRAS DESPESAS CORRENTES	0,00	0,00	0,00	0,00	0,00
<b>Soma da Ação:</b>	<b>0,00</b>	<b>0,00</b>	<b>0,00</b>	<b>0,00</b>	<b>0,00</b>
<b>Total da Unidade:</b>	<b>2.947.222,87</b>	<b>0,00</b>	<b>2.947.222,87</b>	<b>2.826.267,72</b>	<b>120.955,15</b>



ESTADO DE SERGIPE  
MUNICÍPIO DE AQUIDABÃ  
Despesa Autorizada X Realizada - Analítico

Anexo 11 da Lei 4.320/64

Exercício: 2021

Especificação	Autorizada			Realizada	Diferença
	Orçamentário Suplementar	Especial Extraord.	Total		
<b>Poder: Poder Executivo</b>					
<b>Órgão: 17000 - PREFEITURA MUNICIPAL DE AQUIDABÃ</b>					
<b>UO: 17005 - SECRETARIA MUNICIPAL DE FINANÇAS</b>					
<b>1006 AQUISIÇÃO DE MOBILIÁRIOS, EQUIPAMENTOS E VEÍCULOS PARA A SECRETARIA DE FINANÇAS</b>					
44000000 INVESTIMENTOS	0,00	0,00	0,00	0,00	0,00
<b>Soma da Ação:</b>	<b>0,00</b>	<b>0,00</b>	<b>0,00</b>	<b>0,00</b>	<b>0,00</b>
<b>2010 MANUTENÇÃO DA SECRETARIA DE FINANÇAS</b>					
33000000 OUTRAS DESPESAS CORRENTES	323.199,66	0,00	323.199,66	323.199,66	0,00
31000000 PESSOAL E ENCARGOS SOCIAIS	389.178,61	0,00	389.178,61	389.178,61	0,00
<b>Soma da Ação:</b>	<b>712.378,27</b>	<b>0,00</b>	<b>712.378,27</b>	<b>712.378,27</b>	<b>0,00</b>
<b>2011 AMORTIZAÇÃO E ENCARGOS DA DÍVIDA INTERNA</b>					
46000000 AMORTIZAÇÃO DA DÍVIDA	2.124.874,83	0,00	2.124.874,83	2.124.874,83	0,00
32000000 JUROS E ENCARGOS DA DÍVIDA	0,00	0,00	0,00	0,00	0,00
<b>Soma da Ação:</b>	<b>2.124.874,83</b>	<b>0,00</b>	<b>2.124.874,83</b>	<b>2.124.874,83</b>	<b>0,00</b>
<b>2058 DESPESAS COM PASEP</b>					
33000000 OUTRAS DESPESAS CORRENTES	284.007,21	0,00	284.007,21	284.007,21	0,00
<b>Soma da Ação:</b>	<b>284.007,21</b>	<b>0,00</b>	<b>284.007,21</b>	<b>284.007,21</b>	<b>0,00</b>
<b>6342 RESERVA DE CONTINGÊNCIA</b>					
99000000 RESERVAS	0,00	0,00	0,00	0,00	0,00
<b>Soma da Ação:</b>	<b>0,00</b>	<b>0,00</b>	<b>0,00</b>	<b>0,00</b>	<b>0,00</b>
<b>Total da Unidade:</b>	<b>3.121.260,31</b>	<b>0,00</b>	<b>3.121.260,31</b>	<b>3.121.260,31</b>	<b>0,00</b>





ESTADO DE SERGIPE  
MUNICÍPIO DE AQUIDABÃ  
Despesa Autorizada X Realizada - Analítico

Anexo 11 da Lei 4.320/64

Exercício: 2021

Especificação	Autorizada			Realizada	Diferença	
	Orçamentário Suplementar	Especial Extraord.	Total			
<b>Poder: Poder Executivo</b>						
<b>Órgão: 17000 - PREFEITURA MUNICIPAL DE AQUIDABÃ</b>						
<b>UO: 17006 - SECRETARIA MUNICIPAL DE AGRICULTURA</b>						
<b>1012 CONSTRUÇÃO, REFORMA E/OU AMPLIAÇÃO DE MERCADOS MUNICIPAIS E FEIRAS LIVRES</b>						
44000000 INVESTIMENTOS	141.218,65	0,00	141.218,65	141.218,65	0,00	
<b>Soma da Ação:</b>	<b>141.218,65</b>	<b>0,00</b>	<b>141.218,65</b>	<b>141.218,65</b>	<b>0,00</b>	
<b>2012 MANUTENÇÃO DA SECRETARIA DE AGRICULTURA</b>						
44000000 INVESTIMENTOS	0,00	0,00	0,00	0,00	0,00	
33000000 OUTRAS DESPESAS CORRENTES	29.582,80	0,00	29.582,80	29.582,80	0,00	
31000000 PESSOAL E ENCARGOS SOCIAIS	537.552,96	0,00	537.552,96	537.552,96	0,00	
<b>Soma da Ação:</b>	<b>567.135,76</b>	<b>0,00</b>	<b>567.135,76</b>	<b>567.135,76</b>	<b>0,00</b>	
<b>2056 AÇÕES VOLTADAS PARA A AGRICULTURA FAMILIAR</b>						
33000000 OUTRAS DESPESAS CORRENTES	0,00	0,00	0,00	0,00	0,00	
<b>Soma da Ação:</b>	<b>0,00</b>	<b>0,00</b>	<b>0,00</b>	<b>0,00</b>	<b>0,00</b>	
<b>6404 PROGRAMA MUNICIPAL DE INCENTIVO AO PRODUTOR RURAL</b>						
44000000 INVESTIMENTOS	0,00	0,00	0,00	0,00	0,00	
33000000 OUTRAS DESPESAS CORRENTES	0,00	0,00	0,00	0,00	0,00	
<b>Soma da Ação:</b>	<b>0,00</b>	<b>0,00</b>	<b>0,00</b>	<b>0,00</b>	<b>0,00</b>	
<b>Total da Unidade:</b>	<b>708.354,41</b>	<b>0,00</b>	<b>708.354,41</b>	<b>708.354,41</b>	<b>0,00</b>	



ESTADO DE SERGIPE  
MUNICÍPIO DE AQUIDABÃ  
Despesa Autorizada X Realizada - Analítico

Anexo 11 da Lei 4.320/64

Exercício: 2021

Especificação	Autorizada			Realizada	Diferença
	Orçamentário Suplementar	Especial Extraord.	Total		
<b>Poder: Poder Executivo</b>					
<b>Órgão: 17000 - PREFEITURA MUNICIPAL DE AQUIDABÃ</b>					
<b>UO: 17011 - SECRETARIA MUNICIPAL DE OBRAS E URBANISMO</b>					
<b>1028 CONSTRUÇÃO, REFORMA E/OU AMPLIAÇÃO DE PRAÇA DE EVENTOS</b>					
44000000 INVESTIMENTOS	0,00	0,00	0,00	0,00	0,00
Soma da Ação:	0,00	0,00	0,00	0,00	0,00
<b>1030 CONSTRUÇÃO, REFORMA E/OU AMPLIAÇÃO DE QUADRAS POLIESPORTIVA</b>					
44000000 INVESTIMENTOS	0,00	0,00	0,00	0,00	0,00
Soma da Ação:	0,00	0,00	0,00	0,00	0,00
<b>1031 AQUISIÇÃO DE MOBILIÁRIOS, EQUIPAMENTOS E VEÍCULOS PARA A SECRETARIA</b>					
44000000 INVESTIMENTOS	0,00	0,00	0,00	0,00	0,00
Soma da Ação:	0,00	0,00	0,00	0,00	0,00
<b>1032 CONSTRUÇÃO REFORMA E/OU AMPLIAÇÃO DE PRÓPRIOS MUNICIPAIS</b>					
44000000 INVESTIMENTOS	0,00	0,00	0,00	0,00	0,00
Soma da Ação:	0,00	0,00	0,00	0,00	0,00
<b>1033 CONSTRUÇÃO E REFORMA DE ABRIGOS PARA PASSAGEIROS</b>					
44000000 INVESTIMENTOS	0,00	0,00	0,00	0,00	0,00
Soma da Ação:	0,00	0,00	0,00	0,00	0,00
<b>1034 AQUISIÇÃO E/OU DESAPROPRIAÇÃO DE IMÓVEIS PARA OBRAS PÚBLICAS</b>					
44000000 INVESTIMENTOS	0,00	0,00	0,00	0,00	0,00
Soma da Ação:	0,00	0,00	0,00	0,00	0,00
<b>1035 ABERTURA, RECUPERAÇÃO, ARBORIZAÇÃO E URBANIZAÇÃO E/OU PAVIMENTAÇÃO DE RUAS E AVENIDAS</b>					
44000000 INVESTIMENTOS	242.497,65	0,00	242.497,65	242.497,65	0,00
Soma da Ação:	242.497,65	0,00	242.497,65	242.497,65	0,00
<b>1036 CONSTRUÇÃO, REFORMA E/OU AMPLIAÇÃO DE PRAÇAS</b>					
44000000 INVESTIMENTOS	1,00	0,00	1,00	1,00	0,00
Soma da Ação:	1,00	0,00	1,00	1,00	0,00
<b>1037 CONSTRUÇÃO, REFORMA DE OBRAS DART</b>					
44000000 INVESTIMENTOS	0,00	0,00	0,00	0,00	0,00
Soma da Ação:	0,00	0,00	0,00	0,00	0,00
<b>1038 CONSTRUÇÃO, REFORMA E/OU AMPLIAÇÃO DE AGROINDÚSTRIAS</b>					
44000000 INVESTIMENTOS	0,00	0,00	0,00	0,00	0,00
Soma da Ação:	0,00	0,00	0,00	0,00	0,00
<b>1039 CONSTRUÇÃO E/OU REFORMA DE LAVANDERIAS COMUNITÁRIAS</b>					
44000000 INVESTIMENTOS	0,00	0,00	0,00	0,00	0,00
Soma da Ação:	0,00	0,00	0,00	0,00	0,00
<b>1041 CONSTRUÇÃO DE SANITÁRIOS DOMICILIARES</b>					
44000000 INVESTIMENTOS	0,00	0,00	0,00	0,00	0,00
Soma da Ação:	0,00	0,00	0,00	0,00	0,00
<b>1042 REFORMA E/OU AMPLIAÇÃO DE CEMITÉRIOS</b>					
44000000 INVESTIMENTOS	0,00	0,00	0,00	0,00	0,00
Soma da Ação:	0,00	0,00	0,00	0,00	0,00
<b>1043 CONSTRUÇÃO, REFORMA E/OU AMPLIAÇÃO DE UNIDADES HABITACIONAIS</b>					
44000000 INVESTIMENTOS	0,00	0,00	0,00	0,00	0,00
Soma da Ação:	0,00	0,00	0,00	0,00	0,00
<b>1044 CONSTRUÇÃO E/OU RECUPERAÇÃO DE REDES DE SANEAMENTO</b>					
44000000 INVESTIMENTOS	0,00	0,00	0,00	0,00	0,00
Soma da Ação:	0,00	0,00	0,00	0,00	0,00
<b>1045 EXPANSÃO DA REDE ELÉTRICA</b>					
44000000 INVESTIMENTOS	0,00	0,00	0,00	0,00	0,00



ESTADO DE SERGIPE  
MUNICÍPIO DE AQUIDABÃ  
Despesa Autorizada X Realizada - Analítico

Anexo 11 da Lei 4.320/64

Exercício: 2021

Especificação	Autorizada			Realizada	Diferença
	Orçamentário Suplementar	Especial Extraord.	Total		
<b>Soma da Ação:</b>	<b>0,00</b>	<b>0,00</b>	<b>0,00</b>	<b>0,00</b>	<b>0,00</b>
<b>1046 CONSTRUÇÃO, RECUPERAÇÃO E/OU PAVIMENTAÇÃO DE ESTRADAS</b>					
44000000 INVESTIMENTOS	116.396,47	0,00	116.396,47	116.396,47	0,00
<b>Soma da Ação:</b>	<b>116.396,47</b>	<b>0,00</b>	<b>116.396,47</b>	<b>116.396,47</b>	<b>0,00</b>
<b>1069 IMPLANTAÇÃO DE PROJETOS DE ACESSIBILIDADE PARA PESSOAS COM DEFICIÊNCIA - PcD</b>					
44000000 INVESTIMENTOS	0,00	0,00	0,00	0,00	0,00
<b>Soma da Ação:</b>	<b>0,00</b>	<b>0,00</b>	<b>0,00</b>	<b>0,00</b>	<b>0,00</b>
<b>2033 MANUTENÇÃO A SECRETARIA DE OBRAS E SERVIÇOS URBANOS</b>					
44000000 INVESTIMENTOS	0,00	0,00	0,00	0,00	0,00
33000000 OUTRAS DESPESAS CORRENTES	2.267.573,46	0,00	2.267.573,46	2.267.573,46	0,00
31000000 PESSOAL E ENCARGOS SOCIAIS	2.269.863,48	0,00	2.269.863,48	2.240.810,42	29.053,06
<b>Soma da Ação:</b>	<b>4.537.436,94</b>	<b>0,00</b>	<b>4.537.436,94</b>	<b>4.508.383,88</b>	<b>29.053,06</b>
<b>2034 MANUTENÇÃO DE SERVIÇOS PÚBLICOS DIVERSOS</b>					
44000000 INVESTIMENTOS	0,00	0,00	0,00	0,00	0,00
33000000 OUTRAS DESPESAS CORRENTES	0,00	0,00	0,00	0,00	0,00
<b>Soma da Ação:</b>	<b>0,00</b>	<b>0,00</b>	<b>0,00</b>	<b>0,00</b>	<b>0,00</b>
<b>2035 MANUTENÇÃO DE LIMPEZA PÚBLICA</b>					
44000000 INVESTIMENTOS	0,00	0,00	0,00	0,00	0,00
33000000 OUTRAS DESPESAS CORRENTES	311.869,91	0,00	311.869,91	311.869,91	0,00
31000000 PESSOAL E ENCARGOS SOCIAIS	0,00	0,00	0,00	0,00	0,00
<b>Soma da Ação:</b>	<b>311.869,91</b>	<b>0,00</b>	<b>311.869,91</b>	<b>311.869,91</b>	<b>0,00</b>
<b>2083 CONSORCIO PUBLICO</b>					
33000000 OUTRAS DESPESAS CORRENTES	55.261,00	0,00	55.261,00	55.261,00	0,00
<b>Soma da Ação:</b>	<b>55.261,00</b>	<b>0,00</b>	<b>55.261,00</b>	<b>55.261,00</b>	<b>0,00</b>
<b>6305 MANUTENÇÃO DE SERVIÇOS DE ROÇAGENS EM ESTRADAS VICINAIS</b>					
44000000 INVESTIMENTOS	0,00	0,00	0,00	0,00	0,00
<b>Soma da Ação:</b>	<b>0,00</b>	<b>0,00</b>	<b>0,00</b>	<b>0,00</b>	<b>0,00</b>
<b>6441 IMPLANTAÇÃO DE INFRAESTRUTURA URBANA - PAVIMENTAÇÃO, RECAPEAMENTO ASFÁLTICO E DRENAGEM PLUVIAL</b>					
44000000 INVESTIMENTOS	396.191,49	0,00	396.191,49	396.191,49	0,00
<b>Soma da Ação:</b>	<b>396.191,49</b>	<b>0,00</b>	<b>396.191,49</b>	<b>396.191,49</b>	<b>0,00</b>
<b>6442 IMPLANTAÇÃO/MELHORIA DE INFRAESTRUTURA PARA MOBILIDADE URBANA</b>					
44000000 INVESTIMENTOS	0,00	0,00	0,00	0,00	0,00
<b>Soma da Ação:</b>	<b>0,00</b>	<b>0,00</b>	<b>0,00</b>	<b>0,00</b>	<b>0,00</b>
<b>6444 IMPLANTAÇÃO E MODERNIZAÇÃO DE INFRAESTRUTURA ESPORTIVA NO MUNICÍPIO</b>					
44000000 INVESTIMENTOS	424.692,47	0,00	424.692,47	424.692,47	0,00
<b>Soma da Ação:</b>	<b>424.692,47</b>	<b>0,00</b>	<b>424.692,47</b>	<b>424.692,47</b>	<b>0,00</b>
<b>6569 CONSTRUÇÃO DE PONTES</b>					
44000000 INVESTIMENTOS	2,00	0,00	2,00	2,00	0,00
<b>Soma da Ação:</b>	<b>2,00</b>	<b>0,00</b>	<b>2,00</b>	<b>2,00</b>	<b>0,00</b>
<b>Total da Unidade:</b>	<b>6.084.348,93</b>	<b>0,00</b>	<b>6.084.348,93</b>	<b>6.055.295,87</b>	<b>29.053,06</b>



ESTADO DE SERGIPE  
MUNICÍPIO DE AQUIDABÃ  
Despesa Autorizada X Realizada - Analítico

Exercício: 2021

Especificação	Autorizada			Realizada	Diferença
	Orçamentário Suplementar	Especial Extraord.	Total		
<b>Poder: Poder Executivo</b>					
<b>Órgão: 17000 - PREFEITURA MUNICIPAL DE AQUIDABÃ</b>					
<b>UO: 17015 - SECRETARIA MUNICIPAL DE CONTROLE INTERNO</b>					
<b>1055 AQUISIÇÃO DE MOBILIÁRIOS, EQUIPAMENTOS E VEÍCULOS PARA A SECRETARIA DE CONTROLE INTERNO</b>					
44000000 INVESTIMENTOS	0,00	0,00	0,00	0,00	0,00
<b>Soma da Ação:</b>	<b>0,00</b>	<b>0,00</b>	<b>0,00</b>	<b>0,00</b>	<b>0,00</b>
<b>2054 MANUTENÇÃO DA SECRETARIA DE CONTROLE INTERNO</b>					
33000000 OUTRAS DESPESAS CORRENTES	0,00	0,00	0,00	0,00	0,00
31000000 PESSOAL E ENCARGOS SOCIAIS	215.394,38	0,00	215.394,38	215.394,38	0,00
<b>Soma da Ação:</b>	<b>215.394,38</b>	<b>0,00</b>	<b>215.394,38</b>	<b>215.394,38</b>	<b>0,00</b>
<b>Total da Unidade:</b>	<b>215.394,38</b>	<b>0,00</b>	<b>215.394,38</b>	<b>215.394,38</b>	<b>0,00</b>





ESTADO DE SERGIPE  
MUNICÍPIO DE AQUIDABÃ  
Despesa Autorizada X Realizada - Analítico

Exercício: 2021

Especificação	Autorizada			Realizada	Diferença
	Orçamentário Suplementar	Especial Extraord.	Total		
<b>Poder: Poder Executivo</b>					
<b>Órgão: 17000 - PREFEITURA MUNICIPAL DE AQUIDABÃ</b>					
<b>UO: 17016 - SECRETARIA MUNICIPAL DE ARTICULAÇÃO POLITICA</b>					
<b>1070 AQUISIÇÃO DE MOBILIÁRIOS E EQUIPAMENTOS PARA PROCURADORIA GERAL DO MUNICÍPIO</b>					
44000000 INVESTIMENTOS	0,00	0,00	0,00	0,00	0,00
<b>Soma da Ação:</b>	<b>0,00</b>	<b>0,00</b>	<b>0,00</b>	<b>0,00</b>	<b>0,00</b>
<b>2084 MANUTENÇÃO DA SECRETARIA MUNICIPAL DE ARTICULAÇÃO POLITICA</b>					
33000000 OUTRAS DESPESAS CORRENTES	0,00	0,00	0,00	0,00	0,00
31000000 PESSOAL E ENCARGOS SOCIAIS	619.255,03	0,00	619.255,03	619.255,03	0,00
<b>Soma da Ação:</b>	<b>619.255,03</b>	<b>0,00</b>	<b>619.255,03</b>	<b>619.255,03</b>	<b>0,00</b>
<b>Total da Unidade:</b>	<b>619.255,03</b>	<b>0,00</b>	<b>619.255,03</b>	<b>619.255,03</b>	<b>0,00</b>



ESTADO DE SERGIPE  
MUNICÍPIO DE AQUIDABÃ  
Despesa Autorizada X Realizada - Analítico

Exercício: 2021

Especificação	Autorizada			Realizada	Diferença
	Orçamentário Suplementar	Especial Extraord.	Total		
<b>Poder: Poder Executivo</b>					
<b>Órgão: 17000 - PREFEITURA MUNICIPAL DE AQUIDABÃ</b>					
<b>UO: 17017 - GABINETE DO VICE PREFEITO</b>					
<b>1071 AQUISIÇÃO DE MOBILIÁRIOS, EQUIPAMENTOS E VEÍCULOS PARA O GABINETE DO VICE PREFEITO</b>					
44000000 INVESTIMENTOS	0,00	0,00	0,00	0,00	0,00
<b>Soma da Ação:</b>	<b>0,00</b>	<b>0,00</b>	<b>0,00</b>	<b>0,00</b>	<b>0,00</b>
<b>2085 MANUTENÇÃO DO GABINETE DO VICE PREFEITO</b>					
33000000 OUTRAS DESPESAS CORRENTES	0,00	0,00	0,00	0,00	0,00
31000000 PESSOAL E ENCARGOS SOCIAIS	159.038,74	0,00	159.038,74	159.038,74	0,00
<b>Soma da Ação:</b>	<b>159.038,74</b>	<b>0,00</b>	<b>159.038,74</b>	<b>159.038,74</b>	<b>0,00</b>
<b>Total da Unidade:</b>	<b>159.038,74</b>	<b>0,00</b>	<b>159.038,74</b>	<b>159.038,74</b>	<b>0,00</b>



ESTADO DE SERGIPE  
MUNICÍPIO DE AQUIDABÃ  
Despesa Autorizada X Realizada - Analítico

Anexo 11 da Lei 4.320/64

Exercício: 2021

Especificação	Autorizada			Realizada	Diferença
	Orçamentário Suplementar	Especial Extraord.	Total		
<b>Poder: Poder Executivo</b>					
<b>Órgão: 17000 - PREFEITURA MUNICIPAL DE AQUIDABÃ</b>					
<b>UO: 17023 - FUNDO MUNICIPAL DE DESENVOLVIMENTO DE AQUIDABÃ</b>					
<b>6380 PROGRAMA NOVO TEMPO</b>					
44000000 INVESTIMENTOS	0,00	0,00	0,00	0,00	0,00
33000000 OUTRAS DESPESAS CORRENTES	0,00	0,00	0,00	0,00	0,00
31000000 PESSOAL E ENCARGOS SOCIAIS	0,00	0,00	0,00	0,00	0,00
<b>Soma da Ação:</b>	<b>0,00</b>	<b>0,00</b>	<b>0,00</b>	<b>0,00</b>	<b>0,00</b>
<b>Total da Unidade:</b>	<b>0,00</b>	<b>0,00</b>	<b>0,00</b>	<b>0,00</b>	<b>0,00</b>
<b>Total do Órgão:</b>	<b>15.512.203,34</b>	<b>0,00</b>	<b>15.512.203,34</b>	<b>15.360.268,17</b>	<b>151.935,17</b>



ESTADO DE SERGIPE  
MUNICÍPIO DE AQUIDABÃ  
Despesa Autorizada X Realizada - Analítico

Anexo 11 da Lei 4.320/64

Exercício: 2021

Especificação	Autorizada			Realizada	Diferença
	Orçamentário Suplementar	Especial Extraord.	Total		
<b>Poder: Poder Executivo</b>					
<b>Órgão: 17009 - SECRETARIA MUNICIPAL DE EDUCAÇÃO</b>					
<b>UO: 17020 - FUNDO MUNICIPAL DE EDUCAÇÃO BÁSICA - FUNDEB</b>					
<b>1023 CONSTRUÇÃO, REFORMA E/OU AMPLIAÇÃO DE UNIDADES DO FUNDEB - ENSINO FUNDAMENTAL</b>					
44000000 INVESTIMENTOS	979.819,82	0,00	979.819,82	979.819,82	0,00
<b>Soma da Ação:</b>	<b>979.819,82</b>	<b>0,00</b>	<b>979.819,82</b>	<b>979.819,82</b>	<b>0,00</b>
<b>1025 CONSTRUÇÃO, REFORMA E/OU AMPLIAÇÃO DE UNIDADES DO FUNDEB - EDUCAÇÃO INFANTIL</b>					
44000000 INVESTIMENTOS	0,00	0,00	0,00	0,00	0,00
<b>Soma da Ação:</b>	<b>0,00</b>	<b>0,00</b>	<b>0,00</b>	<b>0,00</b>	<b>0,00</b>
<b>1026 AQUISIÇÃO DE MOBILIÁRIOS, EQUIPAMENTOS E VEÍCULOS PARA O FUNDEB - EDUCAÇÃO INFANTIL</b>					
44000000 INVESTIMENTOS	26.085,00	0,00	26.085,00	26.085,00	0,00
<b>Soma da Ação:</b>	<b>26.085,00</b>	<b>0,00</b>	<b>26.085,00</b>	<b>26.085,00</b>	<b>0,00</b>
<b>2028 MANUTENÇÃO DO FUNDEB - ENSINO FUNDAMENTAL</b>					
33000000 OUTRAS DESPESAS CORRENTES	1.154.616,95	0,00	1.154.616,95	1.154.616,95	0,00
31000000 PESSOAL E ENCARGOS SOCIAIS	7.533.065,58	0,00	7.533.065,58	7.533.065,58	0,00
<b>Soma da Ação:</b>	<b>8.687.682,53</b>	<b>0,00</b>	<b>8.687.682,53</b>	<b>8.687.682,53</b>	<b>0,00</b>
<b>2029 MANUTENÇÃO DO FUNDEB - EDUCAÇÃO INFANTIL</b>					
33000000 OUTRAS DESPESAS CORRENTES	0,00	0,00	0,00	0,00	0,00
32000000 JUROS E ENCARGOS DA DÍVIDA	0,00	0,00	0,00	0,00	0,00
31000000 PESSOAL E ENCARGOS SOCIAIS	0,00	0,00	0,00	0,00	0,00
<b>Soma da Ação:</b>	<b>0,00</b>	<b>0,00</b>	<b>0,00</b>	<b>0,00</b>	<b>0,00</b>
<b>2299 REMUNERAÇÃO DOS PROFISSIONAIS DO MAGISTÉRIO DA EDUCAÇÃO BÁSICA COM RECURSOS DO FUNDEB - ENSINO</b>					
33000000 OUTRAS DESPESAS CORRENTES	0,00	0,00	0,00	0,00	0,00
31000000 PESSOAL E ENCARGOS SOCIAIS	15.178.631,05	0,00	15.178.631,05	15.178.631,05	0,00
<b>Soma da Ação:</b>	<b>15.178.631,05</b>	<b>0,00</b>	<b>15.178.631,05</b>	<b>15.178.631,05</b>	<b>0,00</b>
<b>4299 RENUMERAÇÃO DOS PROFISSIONAIS DO MAGISTÉRIO DA EDUCAÇÃO BÁSICA COM RECURSOS DO FUNDEB - EDUCAÇÃO</b>					
31000000 PESSOAL E ENCARGOS SOCIAIS	0,00	0,00	0,00	0,00	0,00
<b>Soma da Ação:</b>	<b>0,00</b>	<b>0,00</b>	<b>0,00</b>	<b>0,00</b>	<b>0,00</b>
<b>6299 RENUMERAÇÃO DOS PROFISSIONAIS DO MAGISTÉRIO COM RECURSOS DO FUNDEB - EJA</b>					
31000000 PESSOAL E ENCARGOS SOCIAIS	0,00	0,00	0,00	0,00	0,00
<b>Soma da Ação:</b>	<b>0,00</b>	<b>0,00</b>	<b>0,00</b>	<b>0,00</b>	<b>0,00</b>
<b>Total da Unidade:</b>	<b>24.872.218,40</b>	<b>0,00</b>	<b>24.872.218,40</b>	<b>24.872.218,40</b>	<b>0,00</b>





ESTADO DE SERGIPE  
MUNICÍPIO DE AQUIDABÃ  
Despesa Autorizada X Realizada - Analítico

Anexo 11 da Lei 4.320/64

Exercício: 2021

Especificação	Autorizada			Realizada	Diferença
	Orçamentário Suplementar	Especial Extraord.	Total		
<b>Poder: Poder Executivo</b>					
<b>Órgão: 17009 - SECRETARIA MUNICIPAL DE EDUCAÇÃO</b>					
<b>UO: 17024 - FUNDO MUNICIPAL DE EDUCAÇÃO</b>					
<b>1017 AQUISIÇÃO DE MOBILIÁRIOS, EQUIPAMENTOS E VEÍCULOS PARA O ENSINO FUNDAMENTAL</b>					
44000000 INVESTIMENTOS	0,00	0,00	0,00	0,00	0,00
<b>Soma da Ação:</b>	<b>0,00</b>	<b>0,00</b>	<b>0,00</b>	<b>0,00</b>	<b>0,00</b>
<b>1018 CONSTRUÇÃO, REFORMA E/OU AMPLIAÇÃO DE UNIDADES DO ENSINO FUNDAMENTAL</b>					
44000000 INVESTIMENTOS	0,00	0,00	0,00	0,00	0,00
<b>Soma da Ação:</b>	<b>0,00</b>	<b>0,00</b>	<b>0,00</b>	<b>0,00</b>	<b>0,00</b>
<b>1021 AQUISIÇÃO DE MOBILIÁRIOS, EQUIPAMENTOS E VEÍCULOS PARA A EDUCAÇÃO INFANTIL</b>					
44000000 INVESTIMENTOS	0,00	0,00	0,00	0,00	0,00
<b>Soma da Ação:</b>	<b>0,00</b>	<b>0,00</b>	<b>0,00</b>	<b>0,00</b>	<b>0,00</b>
<b>1022 CONSTRUÇÃO DE UNIDADES DA EDUCAÇÃO INFANTIL</b>					
44000000 INVESTIMENTOS	0,00	0,00	0,00	0,00	0,00
<b>Soma da Ação:</b>	<b>0,00</b>	<b>0,00</b>	<b>0,00</b>	<b>0,00</b>	<b>0,00</b>
<b>1058 CONSTRUÇÃO, REFORMA E/OU AMPLIAÇÃO DE CRECHES</b>					
44000000 INVESTIMENTOS	0,00	0,00	0,00	0,00	0,00
<b>Soma da Ação:</b>	<b>0,00</b>	<b>0,00</b>	<b>0,00</b>	<b>0,00</b>	<b>0,00</b>
<b>1062 IMPLANTAÇÃO DE PROJETOS DE ACESSIBILIDADE PARA PESSOAS COM DEFICIÊNCIA - PcD</b>					
44000000 INVESTIMENTOS	0,00	0,00	0,00	0,00	0,00
<b>Soma da Ação:</b>	<b>0,00</b>	<b>0,00</b>	<b>0,00</b>	<b>0,00</b>	<b>0,00</b>
<b>1072 PROGRAMA CAMINHO DA ESCOLA</b>					
44000000 INVESTIMENTOS	0,00	0,00	0,00	0,00	0,00
<b>Soma da Ação:</b>	<b>0,00</b>	<b>0,00</b>	<b>0,00</b>	<b>0,00</b>	<b>0,00</b>
<b>2016 MANUTENÇÃO DA SECRETARIA DE EDUCAÇÃO</b>					
44000000 INVESTIMENTOS	10.466,00	0,00	10.466,00	1.399,00	9.067,00
33000000 OUTRAS DESPESAS CORRENTES	184.992,14	0,00	184.992,14	184.992,14	0,00
31000000 PESSOAL E ENCARGOS SOCIAIS	114.724,00	0,00	114.724,00	114.724,00	0,00
<b>Soma da Ação:</b>	<b>310.182,14</b>	<b>0,00</b>	<b>310.182,14</b>	<b>301.115,14</b>	<b>9.067,00</b>
<b>2018 CAPACITAÇÃO DOS PROFISSIONAIS DO MAGISTÉRIO E SERVIDORES DA EDUCAÇÃO</b>					
33000000 OUTRAS DESPESAS CORRENTES	0,00	0,00	0,00	0,00	0,00
<b>Soma da Ação:</b>	<b>0,00</b>	<b>0,00</b>	<b>0,00</b>	<b>0,00</b>	<b>0,00</b>
<b>2019 APOIO A ESTUDANTES</b>					
33000000 OUTRAS DESPESAS CORRENTES	8.800,00	0,00	8.800,00	8.800,00	0,00
<b>Soma da Ação:</b>	<b>8.800,00</b>	<b>0,00</b>	<b>8.800,00</b>	<b>8.800,00</b>	<b>0,00</b>
<b>2021 MANUTENÇÃO E DESENVOLVIMENTO DO ENSINO FUNDAMENTAL</b>					
44000000 INVESTIMENTOS	0,00	0,00	0,00	0,00	0,00
33000000 OUTRAS DESPESAS CORRENTES	181.455,42	0,00	181.455,42	181.455,42	0,00
31000000 PESSOAL E ENCARGOS SOCIAIS	1.931.174,10	0,00	1.931.174,10	1.931.174,10	0,00
<b>Soma da Ação:</b>	<b>2.112.629,52</b>	<b>0,00</b>	<b>2.112.629,52</b>	<b>2.112.629,52</b>	<b>0,00</b>
<b>2023 AÇÕES DESENVOLVIDAS COM O SALÁRIO EDUCAÇÃO</b>					
44000000 INVESTIMENTOS	19.679,00	0,00	19.679,00	19.679,00	0,00
33000000 OUTRAS DESPESAS CORRENTES	544.200,33	0,00	544.200,33	464.847,98	79.352,35
31000000 PESSOAL E ENCARGOS SOCIAIS	0,00	0,00	0,00	0,00	0,00
<b>Soma da Ação:</b>	<b>563.879,33</b>	<b>0,00</b>	<b>563.879,33</b>	<b>484.526,98</b>	<b>79.352,35</b>
<b>2024 MANUTENÇÃO DO TRANSPORTE ESCOLAR</b>					
33000000 OUTRAS DESPESAS CORRENTES	1.036.793,19	0,00	1.036.793,19	1.036.793,19	0,00
<b>Soma da Ação:</b>	<b>1.036.793,19</b>	<b>0,00</b>	<b>1.036.793,19</b>	<b>1.036.793,19</b>	<b>0,00</b>
<b>2025 MANUTENÇÃO E DESENVOLVIMENTO DA EDUCAÇÃO INFANTIL</b>					
44000000 INVESTIMENTOS	0,00	0,00	0,00	0,00	0,00
33000000 OUTRAS DESPESAS CORRENTES	0,00	0,00	0,00	0,00	0,00
31000000 PESSOAL E ENCARGOS SOCIAIS	0,00	0,00	0,00	0,00	0,00



ESTADO DE SERGIPE  
MUNICÍPIO DE AQUIDABÃ  
Despesa Autorizada X Realizada - Analítico

Anexo 11 da Lei 4.320/64

Exercício: 2021

Especificação	Autorizada			Realizada	Diferença
	Orçamentário Suplementar	Especial Extraord.	Total		
<b>Soma da Ação:</b>	<b>0,00</b>	<b>0,00</b>	<b>0,00</b>	<b>0,00</b>	<b>0,00</b>
<b>2027 MANUTENÇÃO E DESENVOLVIMENTO DE ATIVIDADES CULTURAIS E ARTÍSTICAS</b>					
33000000 OUTRAS DESPESAS CORRENTES	300.000,00	0,00	300.000,00	300.000,00	0,00
<b>Soma da Ação:</b>	<b>300.000,00</b>	<b>0,00</b>	<b>300.000,00</b>	<b>300.000,00</b>	<b>0,00</b>
<b>2057 PROGRAMA DINHEIRO DIRETO DA ESCOLA - PDDE</b>					
44000000 INVESTIMENTOS	0,00	0,00	0,00	0,00	0,00
33000000 OUTRAS DESPESAS CORRENTES	0,00	0,00	0,00	0,00	0,00
<b>Soma da Ação:</b>	<b>0,00</b>	<b>0,00</b>	<b>0,00</b>	<b>0,00</b>	<b>0,00</b>
<b>2082 MANUTENÇÃO DOS CONSELHOS VINCULADOS A SECRETARIA DE EDUCAÇÃO</b>					
33000000 OUTRAS DESPESAS CORRENTES	0,00	0,00	0,00	0,00	0,00
31000000 PESSOAL E ENCARGOS SOCIAIS	0,00	0,00	0,00	0,00	0,00
<b>Soma da Ação:</b>	<b>0,00</b>	<b>0,00</b>	<b>0,00</b>	<b>0,00</b>	<b>0,00</b>
<b>6304 DEMAIS PROGRAMAS DOS GOVERNOS ESTADUAL E/OU FEDERAL</b>					
44000000 INVESTIMENTOS	0,00	0,00	0,00	0,00	0,00
33000000 OUTRAS DESPESAS CORRENTES	0,00	0,00	0,00	0,00	0,00
31000000 PESSOAL E ENCARGOS SOCIAIS	0,00	0,00	0,00	0,00	0,00
<b>Soma da Ação:</b>	<b>0,00</b>	<b>0,00</b>	<b>0,00</b>	<b>0,00</b>	<b>0,00</b>
<b>6310 MANUTENÇÃO BRASIL CARINHOSO - APOIO A CRECHE</b>					
44000000 INVESTIMENTOS	0,00	0,00	0,00	0,00	0,00
33000000 OUTRAS DESPESAS CORRENTES	0,00	0,00	0,00	0,00	0,00
31000000 PESSOAL E ENCARGOS SOCIAIS	0,00	0,00	0,00	0,00	0,00
<b>Soma da Ação:</b>	<b>0,00</b>	<b>0,00</b>	<b>0,00</b>	<b>0,00</b>	<b>0,00</b>
<b>6329 MANUTENÇÃO DE ALIMENTAÇÃO ESCOLAR - CRECHE</b>					
33000000 OUTRAS DESPESAS CORRENTES	76.619,70	0,00	76.619,70	76.619,68	0,02
<b>Soma da Ação:</b>	<b>76.619,70</b>	<b>0,00</b>	<b>76.619,70</b>	<b>76.619,68</b>	<b>0,02</b>
<b>6330 MANUTENÇÃO DE ALIMENTAÇÃO ESCOLAR - EJA</b>					
33000000 OUTRAS DESPESAS CORRENTES	297.070,66	0,00	297.070,66	297.070,66	0,00
<b>Soma da Ação:</b>	<b>297.070,66</b>	<b>0,00</b>	<b>297.070,66</b>	<b>297.070,66</b>	<b>0,00</b>
<b>6331 MANUTENÇÃO DE ALIMENTAÇÃO ESCOLAR - ENSINO FUNDAMENTAL</b>					
33000000 OUTRAS DESPESAS CORRENTES	348.517,68	0,00	348.517,68	348.517,68	0,00
<b>Soma da Ação:</b>	<b>348.517,68</b>	<b>0,00</b>	<b>348.517,68</b>	<b>348.517,68</b>	<b>0,00</b>
<b>6332 MANUTENÇÃO DE ALIMENTAÇÃO ESCOLAR - PRÉ ESCOLAR</b>					
33000000 OUTRAS DESPESAS CORRENTES	42.981,72	0,00	42.981,72	42.981,72	0,00
<b>Soma da Ação:</b>	<b>42.981,72</b>	<b>0,00</b>	<b>42.981,72</b>	<b>42.981,72</b>	<b>0,00</b>
<b>6353 PNAE - ALIMENTAÇÃO ESCOLAR QUILOMBOLA</b>					
33000000 OUTRAS DESPESAS CORRENTES	26.655,02	0,00	26.655,02	26.655,02	0,00
<b>Soma da Ação:</b>	<b>26.655,02</b>	<b>0,00</b>	<b>26.655,02</b>	<b>26.655,02</b>	<b>0,00</b>
<b>6354 PNAE - ALIMENTAÇÃO ESCOLAR - AEE</b>					
33000000 OUTRAS DESPESAS CORRENTES	0,00	0,00	0,00	0,00	0,00
<b>Soma da Ação:</b>	<b>0,00</b>	<b>0,00</b>	<b>0,00</b>	<b>0,00</b>	<b>0,00</b>
<b>Total da Unidade:</b>	<b>5.124.128,96</b>	<b>0,00</b>	<b>5.124.128,96</b>	<b>5.035.709,59</b>	<b>88.419,37</b>
<b>Total do Órgão:</b>	<b>29.996.347,36</b>	<b>0,00</b>	<b>29.996.347,36</b>	<b>29.907.927,99</b>	<b>88.419,37</b>
<b>Total Geral:</b>	<b>64.855.443,80</b>	<b>0,00</b>	<b>64.855.443,80</b>	<b>64.247.300,04</b>	<b>608.143,76</b>



ESTADO DE SERGIPE  
MUNICÍPIO DE AQUIDABÃ  
Despesa Autorizada X Realizada - Analítico

Anexo 11 da Lei 4.320/64

Exercício: 2021

Especificação	Autorizada			Realizada	Diferença
	Orçamentário Suplementar	Especial Extraord.	Total		

FRANCISCO FRANCIMÁRIO RODRIGUES DE  
LUCENA

PREFEITO Mat.3292

JOSÉ VALMIR DOS PASSOS

CRC./SE 4111



ESTADO DE SERGIPE  
MUNICÍPIO DE AQUIDABÃ  
Despesa Autorizada X Realizada - Analítico

Anexo 11 da Lei 4.320/64

Exercício: 2021

Especificação	Autorizada			Realizada	Diferença
	Orçamentário Suplementar	Especial Extraord.	Total		
<b>Poder: Poder Legislativo</b>					
<b>Órgão: 01 - CÂMARA MUNICIPAL</b>					
<b>UO: 01 - CÂMARA MUNICIPAL</b>					
44000000 INVESTIMENTOS	38.000,00	0,00	38.000,00	16.919,00	21.081,00
46000000 AMORTIZAÇÃO DA DÍVIDA	700,00	0,00	700,00	0,00	700,00
31000000 PESSOAL E ENCARGOS SOCIAIS	1.608.000,00	0,00	1.608.000,00	1.450.825,93	157.174,07
33000000 OUTRAS DESPESAS CORRENTES	431.300,00	0,00	431.300,00	252.376,42	178.923,58
<b>Total da Unidade:</b>	<b>2.078.000,00</b>	<b>0,00</b>	<b>2.078.000,00</b>	<b>1.720.121,35</b>	<b>357.878,65</b>
<b>Total do Órgão:</b>	<b>2.078.000,00</b>	<b>0,00</b>	<b>2.078.000,00</b>	<b>1.720.121,35</b>	<b>357.878,65</b>





ESTADO DE SERGIPE  
MUNICÍPIO DE AQUIDABÃ  
Despesa Autorizada X Realizada - Analítico

Exercício: 2021

Especificação	Autorizada			Realizada	Diferença
	Orçamentário Suplementar	Especial Extraord.	Total		
<b>Poder: Poder Executivo</b>					
<b>Órgão: 12000 - SECRETARIA MUNICIPAL DE SAÚDE</b>					
<b>UO: 12012 - FUNDO MUNICIPAL DE SAÚDE</b>					
44000000 INVESTIMENTOS	473.664,80	0,00	473.664,80	473.664,80	0,00
33000000 OUTRAS DESPESAS CORRENTES	6.357.252,82	0,00	6.357.252,82	6.356.029,25	1.223,57
31000000 PESSOAL E ENCARGOS SOCIAIS	7.780.593,64	0,00	7.780.593,64	7.771.906,64	8.687,00
<b>Total da Unidade:</b>	<b>14.611.511,26</b>	<b>0,00</b>	<b>14.611.511,26</b>	<b>14.601.600,69</b>	<b>9.910,57</b>
<b>Total do Órgão:</b>	<b>14.611.511,26</b>	<b>0,00</b>	<b>14.611.511,26</b>	<b>14.601.600,69</b>	<b>9.910,57</b>



ESTADO DE SERGIPE  
MUNICÍPIO DE AQUIDABÃ  
Despesa Autorizada X Realizada - Analítico

Anexo 11 da Lei 4.320/64

Exercício: 2021

Especificação	Autorizada			Realizada	Diferença
	Orçamentário Suplementar	Especial Extraord.	Total		
<b>Poder: Poder Executivo</b>					
<b>Órgão: 13000 - SECRETARIA MUNICIPAL DE ASSISTÊNCIA SOCIAL</b>					
<b>UO: 13021 - FUNDO MUNICIPAL DE ASSISTÊNCIA SOCIAL</b>					
44000000 INVESTIMENTOS	22.850,00	0,00	22.850,00	22.850,00	0,00
33000000 OUTRAS DESPESAS CORRENTES	1.287.572,08	0,00	1.287.572,08	1.287.572,08	0,00
31000000 PESSOAL E ENCARGOS SOCIAIS	1.346.959,76	0,00	1.346.959,76	1.346.959,76	0,00
<b>Total da Unidade:</b>	<b>2.657.381,84</b>	<b>0,00</b>	<b>2.657.381,84</b>	<b>2.657.381,84</b>	<b>0,00</b>



ESTADO DE SERGIPE  
MUNICÍPIO DE AQUIDABÃ  
Despesa Autorizada X Realizada - Analítico

Anexo 11 da Lei 4.320/64

Exercício: 2021

Especificação	Autorizada			Realizada	Diferença
	Orçamentário Suplementar	Especial Extraord.	Total		
<b>Poder: Poder Executivo</b>					
<b>Órgão: 13000 - SECRETARIA MUNICIPAL DE ASSISTÊNCIA SOCIAL</b>					
<b>UO: 17022 - FUNDO MUNICIPAL DA CRIANÇA E DO ADOLESCENTE</b>					
44000000 INVESTIMENTOS	0,00	0,00	0,00	0,00	0,00
33000000 OUTRAS DESPESAS CORRENTES	0,00	0,00	0,00	0,00	0,00
31000000 PESSOAL E ENCARGOS SOCIAIS	0,00	0,00	0,00	0,00	0,00
<b>Total da Unidade:</b>	<b>0,00</b>	<b>0,00</b>	<b>0,00</b>	<b>0,00</b>	<b>0,00</b>
<b>Total do Órgão:</b>	<b>2.657.381,84</b>	<b>0,00</b>	<b>2.657.381,84</b>	<b>2.657.381,84</b>	<b>0,00</b>



ESTADO DE SERGIPE  
MUNICÍPIO DE AQUIDABÃ  
Despesa Autorizada X Realizada - Analítico

Anexo 11 da Lei 4.320/64

Exercício: 2021

Especificação	Autorizada			Realizada	Diferença
	Orçamentário Suplementar	Especial Extraord.	Total		
<b>Poder: Poder Executivo</b>					
<b>Órgão: 17000 - PREFEITURA MUNICIPAL DE AQUIDABÃ</b>					
<b>UO: 17002 - GABINETE DO PREFEITO</b>					
44000000 INVESTIMENTOS	0,00	0,00	0,00	0,00	0,00
33000000 OUTRAS DESPESAS CORRENTES	188.937,08	0,00	188.937,08	188.937,08	0,00
31000000 PESSOAL E ENCARGOS SOCIAIS	791.797,62	0,00	791.797,62	789.870,66	1.926,96
<b>Total da Unidade:</b>	<b>980.734,70</b>	<b>0,00</b>	<b>980.734,70</b>	<b>978.807,74</b>	<b>1.926,96</b>





ESTADO DE SERGIPE  
MUNICÍPIO DE AQUIDABÃ  
Despesa Autorizada X Realizada - Analítico

Anexo 11 da Lei 4.320/64

Exercício: 2021

Especificação	Autorizada			Realizada	Diferença
	Orçamentário Suplementar	Especial Extraord.	Total		
<b>Poder: Poder Executivo</b>					
<b>Órgão: 17000 - PREFEITURA MUNICIPAL DE AQUIDABÃ</b>					
<b>UO: 17003 - PROCURADORIA GERAL DO MUNICIPIO</b>					
44000000 INVESTIMENTOS	0,00	0,00	0,00	0,00	0,00
33000000 OUTRAS DESPESAS CORRENTES	0,00	0,00	0,00	0,00	0,00
31000000 PESSOAL E ENCARGOS SOCIAIS	676.593,97	0,00	676.593,97	676.593,97	0,00
<b>Total da Unidade:</b>	<b>676.593,97</b>	<b>0,00</b>	<b>676.593,97</b>	<b>676.593,97</b>	<b>0,00</b>



ESTADO DE SERGIPE  
MUNICÍPIO DE AQUIDABÃ  
Despesa Autorizada X Realizada - Analítico

Anexo 11 da Lei 4.320/64

Exercício: 2021

Especificação	Autorizada			Realizada	Diferença
	Orçamentário Suplementar	Especial Extraord.	Total		
<b>Poder: Poder Executivo</b>					
<b>Órgão: 17000 - PREFEITURA MUNICIPAL DE AQUIDABÃ</b>					
<b>UO: 17004 - SECRETARIA MUNICIPAL DE ADMINISTRAÇÃO</b>					
44000000 INVESTIMENTOS	15.587,50	0,00	15.587,50	15.587,50	0,00
33000000 OUTRAS DESPESAS CORRENTES	1.564.396,18	0,00	1.564.396,18	1.564.396,18	0,00
31000000 PESSOAL E ENCARGOS SOCIAIS	1.367.239,19	0,00	1.367.239,19	1.246.284,04	120.955,15
<b>Total da Unidade:</b>	<b>2.947.222,87</b>	<b>0,00</b>	<b>2.947.222,87</b>	<b>2.826.267,72</b>	<b>120.955,15</b>



ESTADO DE SERGIPE  
MUNICÍPIO DE AQUIDABÃ  
Despesa Autorizada X Realizada - Analítico

Exercício: 2021

Especificação	Autorizada			Realizada	Diferença
	Orçamentário Suplementar	Especial Extraord.	Total		
<b>Poder: Poder Executivo</b>					
<b>Órgão: 17000 - PREFEITURA MUNICIPAL DE AQUIDABÃ</b>					
<b>UO: 17005 - SECRETARIA MUNICIPAL DE FINANÇAS</b>					
44000000 INVESTIMENTOS	0,00	0,00	0,00	0,00	0,00
46000000 AMORTIZAÇÃO DA DÍVIDA	2.124.874,83	0,00	2.124.874,83	2.124.874,83	0,00
99000000 RESERVAS	0,00	0,00	0,00	0,00	0,00
31000000 PESSOAL E ENCARGOS SOCIAIS	389.178,61	0,00	389.178,61	389.178,61	0,00
32000000 JUROS E ENCARGOS DA DÍVIDA	0,00	0,00	0,00	0,00	0,00
33000000 OUTRAS DESPESAS CORRENTES	607.206,87	0,00	607.206,87	607.206,87	0,00
<b>Total da Unidade:</b>	<b>3.121.260,31</b>	<b>0,00</b>	<b>3.121.260,31</b>	<b>3.121.260,31</b>	<b>0,00</b>



ESTADO DE SERGIPE  
MUNICÍPIO DE AQUIDABÃ  
Despesa Autorizada X Realizada - Analítico

Exercício: 2021

Especificação	Autorizada			Realizada	Diferença
	Orçamentário Suplementar	Especial Extraord.	Total		
<b>Poder: Poder Executivo</b>					
<b>Órgão: 17000 - PREFEITURA MUNICIPAL DE AQUIDABÃ</b>					
<b>UO: 17006 - SECRETARIA MUNICIPAL DE AGRICULTURA</b>					
44000000 INVESTIMENTOS	141.218,65	0,00	141.218,65	141.218,65	0,00
33000000 OUTRAS DESPESAS CORRENTES	29.582,80	0,00	29.582,80	29.582,80	0,00
31000000 PESSOAL E ENCARGOS SOCIAIS	537.552,96	0,00	537.552,96	537.552,96	0,00
<b>Total da Unidade:</b>	<b>708.354,41</b>	<b>0,00</b>	<b>708.354,41</b>	<b>708.354,41</b>	<b>0,00</b>





ESTADO DE SERGIPE  
MUNICÍPIO DE AQUIDABÃ  
Despesa Autorizada X Realizada - Analítico

Exercício: 2021

Especificação	Autorizada			Realizada	Diferença
	Orçamentário Suplementar	Especial Extraord.	Total		
<b>Poder: Poder Executivo</b>					
<b>Órgão: 17000 - PREFEITURA MUNICIPAL DE AQUIDABÃ</b>					
<b>UO: 17011 - SECRETARIA MUNICIPAL DE OBRAS E URBANISMO</b>					
44000000 INVESTIMENTOS	1.179.781,08	0,00	1.179.781,08	1.179.781,08	0,00
33000000 OUTRAS DESPESAS CORRENTES	2.634.704,37	0,00	2.634.704,37	2.634.704,37	0,00
31000000 PESSOAL E ENCARGOS SOCIAIS	2.269.863,48	0,00	2.269.863,48	2.240.810,42	29.053,06
<b>Total da Unidade:</b>	<b>6.084.348,93</b>	<b>0,00</b>	<b>6.084.348,93</b>	<b>6.055.295,87</b>	<b>29.053,06</b>



ESTADO DE SERGIPE  
MUNICÍPIO DE AQUIDABÃ  
Despesa Autorizada X Realizada - Analítico

Anexo 11 da Lei 4.320/64

Exercício: 2021

Especificação	Autorizada			Realizada	Diferença
	Orçamentário Suplementar	Especial Extraord.	Total		
<b>Poder: Poder Executivo</b>					
<b>Órgão: 17000 - PREFEITURA MUNICIPAL DE AQUIDABÃ</b>					
<b>UO: 17015 - SECRETARIA MUNICIPAL DE CONTROLE INTERNO</b>					
44000000 INVESTIMENTOS	0,00	0,00	0,00	0,00	0,00
33000000 OUTRAS DESPESAS CORRENTES	0,00	0,00	0,00	0,00	0,00
31000000 PESSOAL E ENCARGOS SOCIAIS	215.394,38	0,00	215.394,38	215.394,38	0,00
<b>Total da Unidade:</b>	<b>215.394,38</b>	<b>0,00</b>	<b>215.394,38</b>	<b>215.394,38</b>	<b>0,00</b>



ESTADO DE SERGIPE  
MUNICÍPIO DE AQUIDABÃ  
Despesa Autorizada X Realizada - Analítico

Anexo 11 da Lei 4.320/64

Exercício: 2021

Especificação	Autorizada			Realizada	Diferença
	Orçamentário Suplementar	Especial Extraord.	Total		
<b>Poder: Poder Executivo</b>					
<b>Órgão: 17000 - PREFEITURA MUNICIPAL DE AQUIDABÃ</b>					
<b>UO: 17016 - SECRETARIA MUNICIPAL DE ARTICULAÇÃO POLITICA</b>					
44000000	INVESTIMENTOS	0,00	0,00	0,00	0,00
33000000	OUTRAS DESPESAS CORRENTES	0,00	0,00	0,00	0,00
31000000	PESSOAL E ENCARGOS SOCIAIS	619.255,03	0,00	619.255,03	0,00
<b>Total da Unidade:</b>		<b>619.255,03</b>	<b>0,00</b>	<b>619.255,03</b>	<b>0,00</b>



ESTADO DE SERGIPE  
MUNICÍPIO DE AQUIDABÃ  
Despesa Autorizada X Realizada - Analítico

Anexo 11 da Lei 4.320/64

Exercício: 2021

Especificação	Autorizada			Realizada	Diferença
	Orçamentário Suplementar	Especial Extraord.	Total		
<b>Poder: Poder Executivo</b>					
<b>Órgão: 17000 - PREFEITURA MUNICIPAL DE AQUIDABÃ</b>					
<b>UO: 17017 - GABINETE DO VICE PREFEITO</b>					
44000000 INVESTIMENTOS	0,00	0,00	0,00	0,00	0,00
33000000 OUTRAS DESPESAS CORRENTES	0,00	0,00	0,00	0,00	0,00
31000000 PESSOAL E ENCARGOS SOCIAIS	159.038,74	0,00	159.038,74	159.038,74	0,00
<b>Total da Unidade:</b>	<b>159.038,74</b>	<b>0,00</b>	<b>159.038,74</b>	<b>159.038,74</b>	<b>0,00</b>





ESTADO DE SERGIPE  
MUNICÍPIO DE AQUIDABÃ  
Despesa Autorizada X Realizada - Analítico

Anexo 11 da Lei 4.320/64

Exercício: 2021

Especificação	Autorizada			Realizada	Diferença
	Orçamentário Suplementar	Especial Extraord.	Total		
<b>Poder: Poder Executivo</b>					
<b>Órgão: 17000 - PREFEITURA MUNICIPAL DE AQUIDABÃ</b>					
<b>UO: 17023 - FUNDO MUNICIPAL DE DESENVOLVIMENTO DE AQUIDABÃ</b>					
44000000 INVESTIMENTOS	0,00	0,00	0,00	0,00	0,00
33000000 OUTRAS DESPESAS CORRENTES	0,00	0,00	0,00	0,00	0,00
31000000 PESSOAL E ENCARGOS SOCIAIS	0,00	0,00	0,00	0,00	0,00
<b>Total da Unidade:</b>	<b>0,00</b>	<b>0,00</b>	<b>0,00</b>	<b>0,00</b>	<b>0,00</b>
<b>Total do Órgão:</b>	<b>15.512.203,34</b>	<b>0,00</b>	<b>15.512.203,34</b>	<b>15.360.268,17</b>	<b>151.935,17</b>



ESTADO DE SERGIPE  
MUNICÍPIO DE AQUIDABÃ  
Despesa Autorizada X Realizada - Analítico

Exercício: 2021

Especificação	Autorizada			Realizada	Diferença
	Orçamentário Suplementar	Especial Extraord.	Total		
<b>Poder: Poder Executivo</b>					
<b>Órgão: 17009 - SECRETARIA MUNICIPAL DE EDUCAÇÃO</b>					
<b>UO: 17020 - FUNDO MUNICIPAL DE EDUCAÇÃO BÁSICA - FUNDEB</b>					
33000000 OUTRAS DESPESAS CORRENTES	1.154.616,95	0,00	1.154.616,95	1.154.616,95	0,00
44000000 INVESTIMENTOS	1.005.904,82	0,00	1.005.904,82	1.005.904,82	0,00
31000000 PESSOAL E ENCARGOS SOCIAIS	22.711.696,63	0,00	22.711.696,63	22.711.696,63	0,00
32000000 JUROS E ENCARGOS DA DÍVIDA	0,00	0,00	0,00	0,00	0,00
<b>Total da Unidade:</b>	<b>24.872.218,40</b>	<b>0,00</b>	<b>24.872.218,40</b>	<b>24.872.218,40</b>	<b>0,00</b>



ESTADO DE SERGIPE  
MUNICÍPIO DE AQUIDABÃ  
Despesa Autorizada X Realizada - Analítico

Anexo 11 da Lei 4.320/64

Exercício: 2021

Especificação	Autorizada			Realizada	Diferença
	Orçamentário Suplementar	Especial Extraord.	Total		
<b>Poder: Poder Executivo</b>					
<b>Órgão: 17009 - SECRETARIA MUNICIPAL DE EDUCAÇÃO</b>					
<b>UO: 17024 - FUNDO MUNICIPAL DE EDUCAÇÃO</b>					
44000000 INVESTIMENTOS	30.145,00	0,00	30.145,00	21.078,00	9.067,00
33000000 OUTRAS DESPESAS CORRENTES	3.048.085,86	0,00	3.048.085,86	2.968.733,49	79.352,37
31000000 PESSOAL E ENCARGOS SOCIAIS	2.045.898,10	0,00	2.045.898,10	2.045.898,10	0,00
<b>Total da Unidade:</b>	<b>5.124.128,96</b>	<b>0,00</b>	<b>5.124.128,96</b>	<b>5.035.709,59</b>	<b>88.419,37</b>
<b>Total do Órgão:</b>	<b>29.996.347,36</b>	<b>0,00</b>	<b>29.996.347,36</b>	<b>29.907.927,99</b>	<b>88.419,37</b>
<b>Total Geral:</b>	<b>64.855.443,80</b>	<b>0,00</b>	<b>64.855.443,80</b>	<b>64.247.300,04</b>	<b>608.143,76</b>

FRANCISCO FRANCIMÁRIO RODRIGUES DE  
LUCENA  
PREFEITO Mat.3292

JOSÉ VALMIR DOS PASSOS

CRC./SE 4111



ESTADO DE SERGIPE  
MUNICÍPIO DE AQUIDABÃ  
Balço Orçamentário

Anexo 12 - Art. 102 da Lei Federal nº 4.320/64

Exercício: 2021

R\$ 1,00

RECEITAS	PREVISÃO INICIAL	PREVISÃO ATUALIZADA	RECEITAS REALIZADAS	SALDO
	(a)	(b)	(c)	d = (c-b)
RECEITAS CORRENTES	55.166.000,00	55.166.000,00	64.256.808,64	9.090.808,64
IMPOSTOS, TAXAS E CONTRIBUIÇÕES DE MELHORIA	1.915.000,00	1.915.000,00	2.403.567,41	488.567,41
IMPOSTOS	1.809.000,00	1.809.000,00	2.302.766,44	493.766,44
TAXAS	106.000,00	106.000,00	100.800,97	-5.199,03
CONTRIBUIÇÕES	71.000,00	71.000,00	862.026,84	791.026,84
CONTRIBUIÇÃO PARA O CUSTEIO DO SERVIÇO DE ILUMINAÇÃO PÚBLICA	71.000,00	71.000,00	862.026,84	791.026,84
RECEITA PATRIMONIAL	93.600,00	93.600,00	68.646,92	-24.953,08
VALORES MOBILIÁRIOS	93.100,00	93.100,00	68.646,92	-24.453,08
DEMAIS RECEITAS PATRIMONIAIS	500,00	500,00	0,00	-500,00
RECEITA AGROPECUÁRIA	0,00	0,00	0,00	0,00
RECEITA INDUSTRIAL	0,00	0,00	0,00	0,00
RECEITA DE SERVIÇOS	16.000,00	16.000,00	3.378,01	-12.621,99
SERVIÇOS ADMINISTRATIVOS E COMERCIAIS GERAIS	4.000,00	4.000,00	0,00	-4.000,00
OUTROS SERVIÇOS	12.000,00	12.000,00	3.378,01	-8.621,99
TRANSFERÊNCIAS CORRENTES	51.610.400,00	51.610.400,00	60.444.321,33	8.833.921,33
TRANSFERÊNCIAS DA UNIÃO E DE SUAS ENTIDADES	27.969.000,00	27.969.000,00	32.392.639,94	4.423.639,94
TRANSFERÊNCIAS DOS ESTADOS E DO DISTRITO FEDERAL E DE SUAS ENTIDADES	4.641.400,00	4.641.400,00	5.407.328,56	765.928,56
TRANSFERÊNCIAS DE OUTRAS INSTITUIÇÕES PÚBLICAS	19.000.000,00	19.000.000,00	22.644.352,83	3.644.352,83
OUTRAS RECEITAS CORRENTES	1.460.000,00	1.460.000,00	474.868,13	-985.131,87
INDENIZAÇÕES, RESTITUIÇÕES E RESSARCIMENTOS	1.460.000,00	1.460.000,00	474.868,13	-985.131,87
RECEITAS DE CAPITAL	834.000,00	834.000,00	447.480,00	-386.520,00
OPERAÇÕES DE CRÉDITO	0,00	0,00	0,00	0,00
ALIENAÇÃO DE BENS	2.000,00	2.000,00	447.480,00	445.480,00
ALIENAÇÃO DE BENS MÓVEIS	1.000,00	1.000,00	447.480,00	446.480,00
ALIENAÇÃO DE BENS IMÓVEIS	1.000,00	1.000,00	0,00	-1.000,00
AMORTIZAÇÃO DE EMPRÉSTIMOS	0,00	0,00	0,00	0,00
TRANSFERÊNCIAS DE CAPITAL	830.000,00	830.000,00	0,00	-830.000,00
TRANSFERÊNCIAS DA UNIÃO E DE SUAS ENTIDADES	814.000,00	814.000,00	0,00	-814.000,00
TRANSFERÊNCIAS DOS ESTADOS E DO DISTRITO FEDERAL E DE SUAS ENTIDADES	16.000,00	16.000,00	0,00	-16.000,00
OUTRAS RECEITAS DE CAPITAL	2.000,00	2.000,00	0,00	-2.000,00
DEMAIS RECEITAS DE CAPITAL	2.000,00	2.000,00	0,00	-2.000,00
<b>SUBTOTAL DAS RECEITAS (I)</b>	<b>56.000.000,00</b>	<b>56.000.000,00</b>	<b>64.704.288,64</b>	<b>8.704.288,64</b>
<b>REFINANCIAMENTO (II)</b>	<b>0,00</b>	<b>0,00</b>	<b>0,00</b>	<b>0,00</b>
Operações de Crédito Internas	0,00	0,00	0,00	0,00
Mobiliária				0,00
Contratual				0,00
Operações de Crédito Externas	0,00	0,00	0,00	0,00
Mobiliária				0,00
Contratual				0,00
<b>SUBTOTAL COM REFINANCIAMENTO (III) = (I + II)</b>	<b>56.000.000,00</b>	<b>56.000.000,00</b>	<b>64.704.288,64</b>	<b>8.704.288,64</b>
DÉFICIT (IV)	0,00	0,00	-	-
<b>TOTAL (V) = (III + IV)</b>	<b>56.000.000,00</b>	<b>56.000.000,00</b>	<b>64.704.288,64</b>	<b>8.704.288,64</b>
SALDOS DE EXERCÍCIOS ANTERIORES (UTILIZADOS PARA CRÉDITOS ADICIONAIS)		0,00		
Recursos Arrecadados em Exercícios Anteriores				
Superávit Financeiro		0,00		
Reabertura de Créditos Adicionais				



DESPESAS	DOTAÇÃO INICIAL (e)	DOTAÇÃO ATUALIZADA (f)	DESPESAS EMPENHADAS (g)	DESPESAS LIQUIDADAS (h)	DESPESAS PAGAS (i)	SALDO DA DOTAÇÃO (j)=(f-g)
<b>DESPESAS CORRENTES</b>	<b>53.645.150,00</b>	<b>59.822.717,12</b>	<b>59.245.421,36</b>	<b>59.132.825,43</b>	<b>58.239.662,50</b>	<b>577.295,76</b>
PESSOAL E ENCARGOS SOCIAIS	36.514.250,00	42.519.062,11	42.201.265,87	42.201.265,87	42.058.709,94	317.796,24
JUROS E ENCARGOS DA DÍVIDA	5.500,00	0,00	0,00	0,00	0,00	0,00
OUTRAS DESPESAS CORRENTES	17.125.400,00	17.303.655,01	17.044.155,49	16.931.559,56	16.180.952,56	259.499,52
<b>DESPESAS DE CAPITAL</b>	<b>2.304.850,00</b>	<b>5.032.726,68</b>	<b>5.001.878,68</b>	<b>5.001.863,08</b>	<b>3.635.072,62</b>	<b>30.848,00</b>
INVESTIMENTOS	2.004.150,00	2.907.151,85	2.877.003,85	2.876.988,25	1.604.546,22	30.148,00
AMORTIZAÇÃO DA DÍVIDA	300.700,00	2.125.574,83	2.124.874,83	2.124.874,83	2.030.526,40	700,00
<b>RESERVA DE CONTINGÊNCIA</b>	<b>50.000,00</b>	<b>0,00</b>	<b>0,00</b>	<b>0,00</b>	<b>0,00</b>	<b>0,00</b>
RESERVA DE CONTINGÊNCIA	50.000,00	0,00	0,00	0,00	0,00	0,00
<b>SUBTOTAL DAS DESPESAS (VI)</b>	<b>56.000.000,00</b>	<b>64.855.443,80</b>	<b>64.247.300,04</b>	<b>64.134.688,51</b>	<b>61.874.735,12</b>	<b>608.143,76</b>
AMORTIZAÇÃO DA DÍV. / REFINANCIAMENTO (VII)	0,00	0,00	0,00	0,00	0,00	0,00
Amortização da Dívida Interna	0,00	0,00	0,00	0,00	0,00	0,00
Dívida Mobiliária		0,00				0,00
Outras Dívidas		0,00				0,00
Amortização da Dívida Externa	0,00	0,00	0,00	0,00	0,00	0,00
Dívida Mobiliária		0,00				0,00
Outras Dívidas		0,00				0,00
<b>SUBTOTAL C/ REFINANCIAMENTO (VIII) = (VI + VII)</b>	<b>56.000.000,00</b>	<b>64.855.443,80</b>	<b>64.247.300,04</b>	<b>64.134.688,51</b>	<b>61.874.735,12</b>	<b>608.143,76</b>
SUPERÁVIT (IX)			456.988,60			-
<b>TOTAL (X) = (VII + IX)</b>	<b>56.000.000,00</b>	<b>64.855.443,80</b>	<b>64.704.288,64</b>	<b>64.134.688,51</b>	<b>61.874.735,12</b>	<b>608.143,76</b>

**ANEXO 1 - DEMONSTRATIVO DE EXECUÇÃO DOS RESTOS A PAGAR NÃO PROCESSADOS:**

RESTOS A PAGAR NÃO PROCESSADOS	INSCRITOS		LIQUIDADOS (c)	PAGOS (d)	CANCELADOS (e)	SALDO (f)=(a+b-d-e)
	EM EXERCÍCIOS ANTERIORES (a)	EM 31 DE DEZEMBRO DO EXERCÍCIO ANTERIOR (b)				
<b>DESPESAS CORRENTES</b>	<b>0,00</b>	<b>2.460,00</b>	<b>0,00</b>	<b>0,00</b>	<b>0,00</b>	<b>2.460,00</b>
PESSOAL E ENCARGOS SOCIAIS	0,00	0,00	0,00	0,00	0,00	0,00
JUROS E ENCARGOS DA DÍVIDA	0,00	0,00	0,00	0,00	0,00	0,00
OUTRAS DESPESAS CORRENTES	0,00	2.460,00	0,00	0,00	0,00	2.460,00
<b>DESPESAS DE CAPITAL</b>	<b>0,00</b>	<b>0,00</b>	<b>0,00</b>	<b>0,00</b>	<b>0,00</b>	<b>0,00</b>
INVESTIMENTOS	0,00	0,00	0,00	0,00	0,00	0,00
INVERSÕES FINANCEIRAS	0,00	0,00	0,00	0,00	0,00	0,00
AMORTIZAÇÃO DA DÍVIDA	0,00	0,00	0,00	0,00	0,00	0,00
<b>TOTAL</b>	<b>0,00</b>	<b>2.460,00</b>	<b>0,00</b>	<b>0,00</b>	<b>0,00</b>	<b>2.460,00</b>

ANEXO 2 - DEMONSTRATIVO DE EXECUÇÃO DOS RESTOS A PAGAR PROCESSADOS E NÃO PROCESSADOS LIQUIDADOS:

RESTOS A PAGAR PROCESSADOS E NÃO PROCESSADOS LIQUIDADOS	INSCRITOS		PAGOS	CANCELADOS	SALDO
	EM EXERCÍCIOS ANTERIORES	EM 31 DE DEZEMBRO DO EXERCÍCIO ANTERIOR			
	(a)	(b)			
<b>DESPESAS CORRENTES</b>	<b>867.325,44</b>	<b>599.475,96</b>	<b>511.659,22</b>	<b>635.704,76</b>	<b>319.437,42</b>
PESSOAL E ENCARGOS SOCIAIS	577.960,16	0,00	0,00	548.233,82	29.726,34
JUROS E ENCARGOS DA DÍVIDA	0,00	0,00	0,00	0,00	0,00
OUTRAS DESPESAS CORRENTES	289.365,28	599.475,96	511.659,22	87.470,94	289.711,08
<b>DESPESAS DE CAPITAL</b>	<b>18.579,40</b>	<b>79.121,30</b>	<b>16.372,00</b>	<b>1,00</b>	<b>81.327,70</b>
INVESTIMENTOS	18.578,40	79.121,30	16.372,00	0,00	81.327,70
INVERSÕES FINANCEIRAS	0,00	0,00	0,00	0,00	0,00
AMORTIZAÇÃO DA DÍVIDA	1,00	0,00	0,00	1,00	0,00
<b>TOTAL</b>	<b>885.904,84</b>	<b>678.597,26</b>	<b>528.031,22</b>	<b>635.705,76</b>	<b>400.765,12</b>

NOTA EXPLICATIVA DAS ALTERAÇÕES ORÇAMENTÁRIAS:

TIPO CRÉDITO	LEI AUTORIZATIVA	PUBLICAÇÃO	VALOR
TIPO RECURSO			
<b>CREDITO SUPLEMENTAR</b>			<b>47.569.480,85</b>
ANULAÇÃO	89	16/10/2020	38.714.037,05
EXCESSO DE ARRECADAÇÃO	89	16/10/2020	7.397.500,00
EXCESSO DE ARRECADAÇÃO	118	17/12/2021	1.457.943,80
<b>TOTAL</b>			<b>47.569.480,85</b>



FRANCISCO FRANCIMÁRIO RODRIGUES DE LUCENA  
PREFEITO Mat.3292



JOSÉ VALMIR DOS PASSOS  
CRC./SE 4111



**ESTADO DE SERGIPE**  
**MUNICÍPIO DE AQUIDABÃ**  
**Balanco Financeiro**

Anexo 13 - Art. 103 da Lei Federal nº 4.320/64

**Exercício: 2021**

Ingressos			Dispêndios		
Especificação	2021	2020	Especificação	2021	2020
<b>RECEITA ORÇAMENTÁRIA (I)</b>	<b>64.704.288,64</b>	<b>55.925.210,55</b>	<b>DESPESA ORÇAMENTÁRIA (VI)</b>	<b>64.247.300,04</b>	<b>55.826.999,09</b>
- Ordinária	19.948.250,58	15.336.217,96	- Ordinária	18.426.597,07	15.991.487,07
0010000 - RECURSOS ORDINÁRIOS	19.947.356,32	11.983.612,56	0010000 - RECURSOS ORDINÁRIOS	18.426.597,07	15.991.487,07
0015173 - AUXÍLIO FINANCEIRO LC 173/2020	0,00	2.069.289,96	- Vinculada	45.820.702,97	39.835.512,02
0019919 - AUXÍLIO FINANCEIRO MP 938/2020	0,00	1.283.270,52	111 - RECEITAS DE IMPOSTOS E DE TRANSFERÊNCIA DE IMPOSTOS - EDUCAÇÃO	2.615.907,09	2.582.229,19
910 - RECURSOS PRÓPRIOS DOS CONSÓRCIOS	894,26	44,92	112 - TRANSFERÊNCIAS DO FUNDEB 60%	15.178.631,05	14.193.505,25
- Vinculada	44.756.038,06	40.588.992,59	113 - TRANSFERÊNCIAS DO FUNDEB 40%	9.693.587,35	6.977.008,64
111 - RECEITAS DE IMPOSTOS E DE TRANSFERÊNCIA DE IMPOSTOS - EDUCAÇÃO	2.318.879,93	6.029.948,25	120 - TRANSFERÊNCIA DO SALÁRIO-EDUCAÇÃO	484.526,98	486.062,35
112 - TRANSFERÊNCIAS DO FUNDEB 60%	14.865.695,03	10.336.182,49	121 - TRANSFERÊNCIAS DE RECURSOS DO FNDE REFERENTES AO PROGRAMA DINHEIRO DIRETO NA ESCOLA (PDDE)	0,00	1.780,92
113 - TRANSFERÊNCIAS DO FUNDEB 40%	7.783.274,81	8.297.401,23	122 - TRANSFERÊNCIAS DE RECURSOS DO FNDE REFERENTES AO PROGRAMA NACIONAL DE ALIMENTAÇÃO ESCOLAR (PNAE)	351.985,02	345.690,91
120 - TRANSFERÊNCIA DO SALÁRIO-EDUCAÇÃO	524.341,49	539.289,80	123 - TRANSFERÊNCIAS DE RECURSOS DO FNDE REFERENTES AO PROGRAMA NACIONAL DE APOIO AO TRANSPORTE ESCOLAR (PNATE)	716.029,80	125.881,21
121 - TRANSFERÊNCIAS DE RECURSOS DO FNDE REFERENTES AO PROGRAMA DINHEIRO DIRETO NA ESCOLA (PDDE)	134,38	9,94	125 - TRANSFERÊNCIAS DE CONVÊNIOS OU DE CONTRATOS DE REPASSE VINCULADOS À EDUCAÇÃO	0,00	226.550,00
122 - TRANSFERÊNCIAS DE RECURSOS DO FNDE REFERENTES AO PROGRAMA NACIONAL DE ALIMENTAÇÃO ESCOLAR (PNAE)	580.276,58	533.868,54	211 - RECEITAS DE IMPOSTOS E DE TRANSFERÊNCIA DE IMPOSTOS - SAÚDE	6.112.348,24	4.323.879,89
123 - TRANSFERÊNCIAS DE RECURSOS DO FNDE REFERENTES AO PROGRAMA NACIONAL DE APOIO AO TRANSPORTE ESCOLAR (PNATE)	479.251,01	351.396,43	2140000 - TRANSFERÊNCIAS FUNDO A FUNDO DE RECURSOS DO SUS PROVENIENTES DO GOVERNO FEDERAL - BLOCO DE CUSTEIO DAS AÇÕES E SERVIÇOS PÚBLICOS DE SAÚDE	7.946.620,41	7.719.552,02
124 - OUTRAS TRANSFERÊNCIAS DE RECURSOS DO FNDE	134,39	9,94	2149919 - TRANSFERÊNCIAS FUNDO A FUNDO DE RECURSOS DO SUS PROVENIENTES DO GOVERNO FEDERAL - BLOCO DE CUSTEIO DAS AÇÕES E SERVIÇOS PÚBLICOS DE SAÚDE PARA AÇÕES DE COMBATE AO COVID-19	542.632,04	1.031.738,62
125 - TRANSFERÊNCIAS DE CONVÊNIOS OU DE CONTRATOS DE REPASSE VINCULADOS À EDUCAÇÃO	0,00	9,94	2150000 - TRANSFERÊNCIAS FUNDO A FUNDO DE RECURSOS DO SUS PROVENIENTES DO GOVERNO FEDERAL - BLOCO DE INVESTIMENTO NA REDE DE SERVIÇOS PÚBLICOS DE SAÚDE	0,00	129.139,56
190 - OUTROS RECURSOS VINCULADOS À EDUCAÇÃO	2.791.783,62	10,08	2905173 - TRANSFERÊNCIAS DA UNIÃO - AUXÍLIO FINANCEIRO LC 173/2020	0,00	497.615,56
211 - RECEITAS DE IMPOSTOS E DE TRANSFERÊNCIA DE IMPOSTOS - SAÚDE	4.987.394,14	3.626.225,06	3110000 - TRANSFERÊNCIA DE RECURSOS DO FUNDO NACIONAL DE ASSISTÊNCIA SOCIAL - FNAS	683.329,54	645.600,34
2130000 - TRANSFERÊNCIAS FUNDO A FUNDO DE RECURSOS DO SUS PROVENIENTES DO GOVERNO ESTADUAL	1.790,62	38.191,08	3119919 - TRANSFERÊNCIA DE RECURSOS DO FUNDO NACIONAL DE ASSISTÊNCIA SOCIAL - FNAS PARA AÇÕES DE COMBATE AO COVID-19	84.696,80	21.556,11
2140000 - TRANSFERÊNCIAS FUNDO A FUNDO DE RECURSOS DO SUS PROVENIENTES DO GOVERNO FEDERAL - BLOCO DE CUSTEIO DAS AÇÕES E SERVIÇOS PÚBLICOS DE SAÚDE	7.227.017,48	6.818.031,92	3900000 - OUTROS RECURSOS VINCULADOS À ASSISTÊNCIA SOCIAL	11.714,40	0,00



**ESTADO DE SERGIPE**  
**MUNICÍPIO DE AQUIDABÃ**  
**Balanco Financeiro**

Anexo 13 - Art. 103 da Lei Federal nº 4.320/64

**Exercício: 2021**

<b>Ingressos</b>			<b>Dispêndios</b>		
<b>Especificação</b>	<b>2021</b>	<b>2020</b>	<b>Especificação</b>	<b>2021</b>	<b>2020</b>
2149919 - TRANSFERÊNCIAS FUNDO A FUNDO DE RECURSOS DO SUS PROVENIENTES DO GOVERNO FEDERAL - BLOCO DE CUSTEIO DAS AÇÕES E SERVIÇOS PÚBLICOS DE SAÚDE PARA AÇÕES DE COMBATE AO COVID-19	172.589,02	2.148.051,86	510 - OUTRAS TRANSFERÊNCIAS DE CONVÊNIOS OU CONTRATOS DE REPASSE DA UNIÃO	1.157.297,78	217.474,27
2150000 - TRANSFERÊNCIAS FUNDO A FUNDO DE RECURSOS DO SUS PROVENIENTES DO GOVERNO FEDERAL - BLOCO DE INVESTIMENTO NA REDE DE SERVIÇOS PÚBLICOS DE SAÚDE	2.476,56	737,57	5300000 - TRANSFERÊNCIA DA UNIÃO REFERENTE A ROYALTIES DO PETRÓLEO	116.396,47	135.247,18
2200000 - TRANSFERÊNCIAS DE CONVÊNIOS OU DE CONTRATOS DE REPASSE VINCULADOS À SAÚDE	49.685,05	34.849,85	9401401 - TRANSFERÊNCIAS DA UNIÃO PARA AÇÕES EMERGENCIAIS DESTINADAS AO SETOR CULTURAL	125.000,00	175.000,00
2905173 - TRANSFERÊNCIAS DA UNIÃO - AUXÍLIO FINANCEIRO LC 173/2020	0,00	312.145,51			
3110000 - TRANSFERÊNCIA DE RECURSOS DO FUNDO NACIONAL DE ASSISTÊNCIA SOCIAL - FNAS	420.753,08	411.375,28			
3119919 - TRANSFERÊNCIA DE RECURSOS DO FUNDO NACIONAL DE ASSISTÊNCIA SOCIAL - FNAS PARA AÇÕES DE COMBATE AO COVID-19	1.891,13	276.625,00			
312 - TRANSFERÊNCIAS DE CONVÊNIOS - ASSISTÊNCIA SOCIAL	3.367,29	138,73			
3900000 - OUTROS RECURSOS VINCULADOS À ASSISTÊNCIA SOCIAL	321.727,40	138,73			
3905173 - TRANSFERÊNCIAS DA UNIÃO - AUXÍLIO FINANCEIRO LC 173/2020	0,00	0,00			
510 - OUTRAS TRANSFERÊNCIAS DE CONVÊNIOS OU CONTRATOS DE REPASSE DA UNIÃO	251.075,16	331.408,89			
520 - OUTRAS TRANSFERÊNCIAS DE CONVÊNIOS OU CONTRATOS DE REPASSE DOS ESTADOS	174.870,54	66.000,00			
5300000 - TRANSFERÊNCIA DA UNIÃO REFERENTE A ROYALTIES DO PETRÓLEO	424.140,19	319.215,30			
540 - TRANSFERÊNCIA DOS ESTADOS REFERENTE A ROYALTIES DO PETRÓLEO	43.988,53	820,81			
610 - CONTRIBUIÇÃO DE INTERVENÇÃO NO DOMÍNIO ECONÔMICO - CIDE	14.621,93	34.299,77			
620 - CONTRIBUIÇÃO PARA O CUSTEIO DO SERVIÇO DE ILUMINAÇÃO PÚBLICA - COSIP	863.817,46	0,00			
920 - RECURSOS DE OPERAÇÕES DE CRÉDITO	1.790,62	22,57			
930 - RECURSOS DE ALIENAÇÃO DE BENS/ATIVOS	449.270,62	44,93			
9401401 - TRANSFERÊNCIAS DA UNIÃO PARA AÇÕES EMERGENCIAIS DESTINADAS AO SETOR CULTURAL	0,00	82.543,09			
			<b>TRANSFERÊNCIAS FINANCEIRAS CONCEDIDAS (VII)</b>	<b>12.965.832,65</b>	<b>11.633.653,46</b>
<b>TRANSFERÊNCIAS FINANCEIRAS RECEBIDAS (II)</b>	<b>12.941.980,28</b>	<b>11.576.183,03</b>	351120200 - Repasse Concedido	12.965.832,65	11.633.653,46
451120100 - Cota Recebida	143.595,65	62.644,78			
451120200 - Repasse Recebido	12.798.384,63	11.513.538,25			
			<b>PAGAMENTOS EXTRA-ORÇAMENTÁRIOS (VIII)</b>	<b>10.514.437,77</b>	<b>7.664.051,86</b>
<b>RECEBIMENTOS EXTRA-ORÇAMENTÁRIOS (III)</b>	<b>12.235.914,10</b>	<b>7.174.088,50</b>	- PAGAMENTOS DE RESTOS A PAGAR	<b>528.031,22</b>	<b>1.314.870,50</b>





**ESTADO DE SERGIPE**  
**MUNICÍPIO DE AQUIDABÃ**  
**Balanco Financeiro**

Anexo 13 - Art. 103 da Lei Federal nº 4.320/64

**Exercício: 2021**

Ingressos			Dispêndios		
Especificação	2021	2020	Especificação	2021	2020
<b>- INSCRIÇÃO DE RESTOS A PAGAR</b>	<b>2.372.564,92</b>	<b>681.057,26</b>	Restos a Pagar Não Processados	0,00	228.953,76
Restos a Pagar Não Processados	112.611,53	2.460,00	Restos a Pagar Processados	528.031,22	1.085.916,74
Restos a Pagar Processados	2.259.953,39	678.597,26	<b>- VALORES RESTITUÍVEIS</b>	<b>9.870.895,54</b>	<b>6.210.061,27</b>
<b>- VALORES RESTITUÍVEIS</b>	<b>9.762.675,16</b>	<b>6.353.911,15</b>	21881010201 - Inss	4.441.708,66	2.139.986,66
21881010201 - Inss	4.782.070,90	2.582.241,41	21881010401 - Imposto Sobre a Renda Retido Na Fonte - Irrf	1.589.257,99	1.217.548,65
21881010401 - Imposto Sobre a Renda Retido Na Fonte - Irrf	1.589.180,42	1.184.272,74	21881010501 - Indenizações e Restituicoes	0,00	741,24
21881010501 - Indenizações e Restituicoes	0,00	741,24	21881010801 - Iss	13.552,10	6.628,82
21881010801 - Iss	13.552,10	6.628,82	21881011001 - Pensao Alimenticia	103.708,29	86.295,21
21881011001 - Pensao Alimenticia	105.970,55	82.896,74	21881011302 - Sintese	92.386,10	102.809,22
21881011302 - Sintese	100.490,69	102.809,22	21881011303 - SINDABA - SINDICATO DOS SERVIDORES PUBLICOS MUNICIPAIS DE AQUIDABÃ	64.888,71	98.998,50
21881011303 - SINDABA - SINDICATO DOS SERVIDORES PUBLICOS MUNICIPAIS DE AQUIDABÃ	70.976,98	68.244,25	21881011304 - SINDACSE - SINDICATO DOS AGENTES COMUNITARIO DE SAUDE	16.796,45	54.540,45
21881011304 - SINDACSE - SINDICATO DOS AGENTES COMUNITARIO DE SAUDE	22.417,67	6.585,45	21881011502 - Emprestimo Consignado Caixa Economica	856.918,20	555.756,23
21881011502 - Emprestimo Consignado Caixa Economica	868.801,04	501.892,57	21881011503 - Emprestimo Consignado Banco do Brasil	0,00	4.093,62
21881011504 - Emprestimo Consignado Banese	1.801.700,29	1.589.529,54	21881011504 - Emprestimo Consignado Banese	1.773.611,50	1.742.532,89
21881011506 - Emprestimo Consignado Bradesco	44.440,44	180.999,50	21881011505 - Sintese	0,00	7.442,15
218810118 - INSS CÂMARA	105.398,12	8.275,36	21881011506 - Emprestimo Consignado Bradesco	557.011,02	128.337,03
21881019901 - Outros Consignatarios	3.215,25	25.199,13	218810118 - INSS CÂMARA	105.398,12	16.723,14
21881030101 - Depositos Recebidos Por Determinacao Judicial	0,00	1.330,04	21881019901 - Outros Consignatarios	3.215,25	14.793,20
21881030201 - Depositos Para Recursos Judiciais	4.684,49	1.249,28	21881030101 - Depositos Recebidos Por Determinacao Judicial	0,00	1.330,04
21881030202 - Descontos Para Recursos Judiciais	6.166,20	0,00	21881030201 - Depositos Para Recursos Judiciais	4.684,49	1.995,36
21881049901 - Outros Depositos	339,90	132,25	21881030202 - Descontos Para Recursos Judiciais	4.148,64	0,00
21881049902 - FALTAS E ATRASOS	6.226,87	10.748,81	21881040101 - Depositos e Caucoes	0,00	18.493,00
21881990001 - Outros Valores Restituiveis	237.043,25	134,80	21881049901 - Outros Depositos	339,90	132,25
<b>- OUTROS VALORES RESTITUÍVEIS</b>	<b>100.674,02</b>	<b>139.120,09</b>	21881049902 - FALTAS E ATRASOS	6.226,87	10.748,81
113110199 - Outros Adiantamentos a Pessoal	2.144,65	1.870,28	21881990001 - Outros Valores Restituiveis	237.043,25	134,80
113510200 - Depósitos Judiciais	1.814,50	12.280,14	<b>- OUTROS VALORES RESTITUÍVEIS</b>	<b>115.511,01</b>	<b>139.120,09</b>
113510500 - Valores Apreendidos Por Decisão Judicial	11.290,36	17.423,49	113110199 - Outros Adiantamentos a Pessoal	2.144,65	1.870,28
113810800 - Créditos a Receber Por Reembolso de Salário Família Pago	38.589,59	37.482,12	113510200 - Depósitos Judiciais	1.814,50	12.280,14
113810900 - Créditos a Receber Por Reembolso de Salário Maternidade Pago	46.834,92	62.768,90	113510500 - Valores Apreendidos Por Decisão Judicial	11.290,36	17.423,49
113819900 - Outros Créditos a Receber e Valores de Curto Prazo	0,00	7.295,16	113810800 - Créditos a Receber Por Reembolso de Salário Família Pago	37.063,25	37.482,12



**ESTADO DE SERGIPE**  
**MUNICÍPIO DE AQUIDABÃ**  
**Balanco Financeiro**

Anexo 13 - Art. 103 da Lei Federal nº 4.320/64

**Exercício: 2021**

Ingressos			Dispêndios		
Especificação	2021	2020	Especificação	2021	2020
			113810900 - Créditos a Receber Por Reembolso de Salário Maternidade Pago	63.198,25	62.768,90
<b>- OUTROS RECEBIMENTOS EXTRAORÇAMENTÁRIOS</b>	<b>0,00</b>	<b>0,00</b>	113819900 - Outros Créditos a Receber e Valores de Curto Prazo	0,00	7.295,16
<b>SALDO ANTERIOR (IV)</b>	<b>1.410.450,91</b>	<b>1.859.673,24</b>	<b>- OUTROS PAGAMENTOS EXTRAORÇAMENTÁRIOS</b>	<b>0,00</b>	<b>0,00</b>
111111900 - BANCOS CONTA MOVIMENTO- CAMARA - DEMAIS CONTAS	544,00	18.172,20	<b>SALDO ATUAL (X)</b>	<b>3.565.063,47</b>	<b>1.410.450,91</b>
11111190001 - BANCOS CONTA MOVIMENTO - PREFEITURA	3.370,26	-147.779,53	111111900 - BANCOS CONTA MOVIMENTO- CAMARA - DEMAIS CONTAS	6.544,00	544,00
11111190002 - BANCOS CONTA MOVIMENTO - FMS	10.563,60	12,67	11111190001 - BANCOS CONTA MOVIMENTO - PREFEITURA	633.632,64	3.370,26
11111190003 - BANCOS CONTA MOVIMENTO - FMAS	297,73	377,18	11111190002 - BANCOS CONTA MOVIMENTO - FMS	98.012,15	10.563,60
11111200001 - BANCOS CONTA VINCULADAS - PREFEITURA	82.846,51	303,42	11111190003 - BANCOS CONTA MOVIMENTO - FMAS	3.831,43	297,73
11111200002 - BANCOS CONTA VINCULADAS - FMS	1.789,13	2.135,00	11111200001 - BANCOS CONTA VINCULADAS - PREFEITURA	26.551,98	82.846,51
11111200003 - BANCOS CONTA VINCULADAS - FMAS	25.053,80	6.151,51	11111200002 - BANCOS CONTA VINCULADAS - FMS	22.108,12	1.789,13
11111500101 - TÍTULOS PÚBLICOS - PREFEITURA	550,03	739,11	11111200003 - BANCOS CONTA VINCULADAS - FMAS	23.256,96	25.053,80
11111500202 - POUPANÇA - FMS	2.050,13	6.944,20	11111200004 - BANCOS CONTA VINCULADAS - FUNDEB	31.620,00	0,00
11111500301 - FUNDOS DE INVESTIMENTO - PREFEITURA	114.786,01	34.914,32	11111500101 - TÍTULOS PÚBLICOS - PREFEITURA	569,29	550,03
11111500302 - FUNDOS DE INVESTIMENTO - FMS	50.097,51	190.249,99	11111500202 - POUPANÇA - FMS	52,47	2.050,13
11111509901 - OUTRAS APLICAÇÕES FINANCEIRAS - PREFEITURA	302.596,26	1.414.086,63	11111500301 - FUNDOS DE INVESTIMENTO - PREFEITURA	7.083,44	114.786,01
11111509902 - OUTRAS APLICAÇÕES FINANCEIRAS - FMS	577.875,88	156.924,46	11111500302 - FUNDOS DE INVESTIMENTO - FMS	51.109,44	50.097,51
11111509903 - OUTRAS APLICAÇÕES FINANCEIRAS - FMAS	238.030,06	176.442,08	11111509901 - OUTRAS APLICAÇÕES FINANCEIRAS - PREFEITURA	2.350.663,79	302.596,26
			11111509902 - OUTRAS APLICAÇÕES FINANCEIRAS - FMS	235.469,98	577.875,88
			11111509903 - OUTRAS APLICAÇÕES FINANCEIRAS - FMAS	72.395,28	238.030,06
			11111509904 - OUTRAS APLICAÇÕES FINANCEIRAS - PREFEITURA CONTINUAÇÃO	2.162,50	0,00
<b>Total Geral dos Ingressos (V) = (I+II+III+IV)</b>	<b>91.292.633,93</b>	<b>76.535.155,32</b>	<b>Total Geral dos Dispêndios (X) = (VI+VII+VIII+IX)</b>	<b>91.292.633,93</b>	<b>76.535.155,32</b>



**ESTADO DE SERGIPE**  
**MUNICÍPIO DE AQUIDABÃ**  
**Balanco Financeiro**

Anexo 13 - Art. 103 da Lei Federal nº 4.320/64

Exercício: 2021

Ingressos			Dispêndios		
Especificação	2021	2020	Especificação	2021	2020

FRANCISCO FRANCIMÁRIO RODRIGUES DE LUCENA  
PREFEITO Mat.3292

JOSÉ VALMIR DOS PASSOS  
CRC./SE 4111



**ESTADO DE SERGIPE**  
**MUNICÍPIO DE AQUIDABÃ**  
**Balanco Patrimonial**

Anexo 14 - Art. 105 da Lei Federal nº 4.320/64

**Exercício: 2021**

ATIVO				PASSIVO			
ESPECIFICAÇÃO	Nota	SALDO		ESPECIFICAÇÃO	Nota	SALDO	
		2021	2020			2021	2020
<b>ATIVO</b>		<b>24.403.188,85</b>	<b>19.350.007,71</b>	<b>PASSIVO E PATRIMÔNIO LIQUIDO</b>		<b>24.403.188,85</b>	<b>19.350.007,71</b>
<b>ATIVO CIRCULANTE</b>		<b>4.414.227,65</b>	<b>2.073.648,11</b>	<b>PASSIVO CIRCULANTE</b>		<b>4.206.877,74</b>	<b>3.222.472,49</b>
<b>CAIXA E EQUIVALENTES DE CAIXA</b>		<b>3.565.063,47</b>	<b>1.410.450,91</b>	<b>OBRIGAÇÕES TRABALHISTAS, PREVIDENCIÁRIAS E ASSISTENCIAIS A PAGAR A CURTO PRAZO</b>		<b>185.369,52</b>	<b>585.560,81</b>
CAIXA E EQUIVALENTES DE CAIXA EM MOEDA NACIONAL		3.565.063,47	1.410.450,91	PESSOAL A PAGAR		82.959,84	577.960,16
CAIXA E EQUIVALENTES DE CAIXA EM MOEDA NACIONAL - CONSOLIDAÇÃO		3.565.063,47	1.410.450,91	PESSOAL A PAGAR - CONSOLIDAÇÃO		82.959,84	577.960,16
BANCOS CONTA MOVIMENTO - DEMAIS CONTAS	F	742.020,22	14.775,59	PESSOAL A PAGAR DO EXERCÍCIO		42.535,28	559.019,72
BANCOS CONTA MOVIMENTO - PREFEITURA	F	633.632,64	3.370,26	Salários, Remuneracoes e Benefícios do Exercício	F	42.535,28	546.589,28
BB AG 1399 C/C - 11656-4 - 0111656-4 - SNA	F	25,00	0,00	Férias	F	0,00	12.430,44
BB AG 1399 C/C - 50000-3 - 0150000-3 - PMA C-MOVIMENTO	F	173.058,71	0,00	PRECATORIOS DE PESSOAL		40.424,56	18.940,44
Banese AG 005 C/C - 300127-6 - 300.127-6 MDE - BANESE	F	37,87	53,26	Precatorios de Pessoal do Exercício	F	40.424,56	18.940,44
Banese AG 005 C/C - 300238-8 - 300.238-8 - LEILÃO	F	443.597,25	2.289,00	BENEFÍCIOS ASSISTENCIAIS A PAGAR		13.087,25	7.600,65
Banese AG 005 C/C - 300051-2 - 300051-2 - IPVA	F	1.452,23	50,59	BENEFÍCIOS ASSISTENCIAIS A PAGAR - CONSOLIDAÇÃO		13.087,25	7.600,65
Banese AG 005 C/C - 300005-9 - 300.005-9 - ICMS	F	228,84	0,00	Benefícios Assistenciais a Pagar do Exercício	F	13.087,25	7.600,65
Banese AG 005 C/C - 300048-2 - 300.048-2 - MOVIMENTO	F	0,00	6,01	ENCARGOS SOCIAIS A PAGAR		89.322,43	0,00
BB AG 1399 C/C - 8814-5 - 8.814-5 - BB - MDE	F	9.907,92	32,71	ENCARGOS SOCIAIS A PAGAR- CONSOLIDAÇÃO		89.322,43	0,00
Banese AG 005 C/C - 300236-1 - CONTA ISS	F	56,36	101,16	Outros Encargos Sociais	F	89.322,43	0,00
Banese AG 005 C/C - 300219-1 - 300.219-1 - BANESE S/A - FNDE	F	5.261,72	777,24	<b>FORNECEDORES E CONTAS A PAGAR A CURTO PRAZO</b>		<b>2.474.628,99</b>	<b>978.621,29</b>
SALÁRIO EDUCAÇÃO				FORNECEDORES E CONTAS A PAGAR NACIONAIS A CURTO PRAZO		2.474.628,99	978.621,29
BB AG 1399 C/C - 8039-X - BB - CCHA	F	0,00	39,99	FORNECEDORES E CONTAS A PAGAR NACIONAIS A CURTO PRAZO - CONSOLIDAÇÃO		2.474.628,99	978.621,29
Banese AG 005 C/C - 300251-5 - Banese AG 005 C/C - 300251-5 - FEIRA LIVRE	F	6,74	20,30	FORNECEDORES NACIONAIS		2.474.628,99	978.621,29
BANCOS CONTA MOVIMENTO - FMS	F	98.012,15	10.563,60	Fornecedores Não Parcelados a Pagar	F	2.474.628,99	978.621,29
BB AG 1399 C/C - 6548-X - 6.548-X BB - FMS SAUDE - RECURSO PROPRIO	F	70.792,46	0,00	<b>OBRIGAÇÕES FISCAIS A CURTO PRAZO</b>		<b>1.126,48</b>	<b>1.173,63</b>
Banese AG 005 C/C - 300213-2 - FUNDO MUNICIPAL DE SAÚDE - RECURSOS PRÓPRIOS - N	F	27.219,69	10.563,60	OBRIGAÇÕES FISCAIS A CURTO PRAZO COM A UNIÃO		1.126,48	1.173,63
BANCOS CONTA MOVIMENTO - FMAS	F	3.831,43	297,73	OBRIGAÇÕES FISCAIS A CURTO PRAZO COM A UNIÃO - CONSOLIDAÇÃO		1.126,48	1.173,63
Banese AG 5 C/C - 300235-3 - 01300235-3 - FMAS - RP	F	3.831,43	297,73	Pis/pasep a Recolher	F	1.126,48	1.173,63
BANCOS CONTA MOVIMENTO - CÂMARA	F	6.544,00	544,00	<b>DEMAIS OBRIGAÇÕES A CURTO PRAZO</b>		<b>1.545.752,75</b>	<b>1.657.116,76</b>
BANCOS CONTA VINCULADAS-DEMAIS CONTAS	F	103.537,06	109.689,44	VALORES RESTITUÍVEIS		1.545.032,75	1.653.253,13
BANCOS CONTA VINCULADAS - PREFEITURA	F	26.551,98	82.846,51	VALORES RESTITUÍVEIS - CONSOLIDAÇÃO		1.545.032,75	1.653.253,13
BB AG 1399 C/C - 14259-X - 0614259-X - MEREN	F	4.676,18	0,00	CONSIGNACOES		1.543.015,19	1.653.253,13
BB AG 1399 C/C - 5771-1 - 065771-1 - ALFABETIZACAO SOLIDARIA	F	0,00	1,49	Contribuição ao Rgps	F	810.025,74	469.663,50
BB AG 1399 C/C - 12741-8 - 0112741-8 - PM AQUIDABA	F	0,00	301,93	Inss	F	810.025,74	469.663,50
CEF AG 866 C/C - 647355-3 - IMPLANTAÇÃO DE INFRAESTRUTURA URBANA	F	3.323,09	0,00	IMPOSTO SOBRE A RENDA RETIDO NA FONTE - IRRF	F	130.214,71	130.292,28
Banese AG 005 C/C - 300262-0 - ALDIR BLANC ESTADUAL	F	0,00	82.543,09	Imposto Sobre a Renda Retido Na Fonte - Irrf	F	130.214,71	130.292,28
Banese AG 005 C/C - 300262-9 - BANESE AG: 005 - C/C - 300262-0 -PNATE ESTADUAL	F	18.552,71	0,00	PENSAO ALIMENTICIA	F	2.262,26	0,00
BANCOS CONTA VINCULADAS - FMS	F	22.108,12	1.789,13	Pensao Alimentícia	F	2.262,26	0,00
BB AG 1399 C/C - 11200-3 - 11.200-3 - BB - VIG/MS - AQUIDABA	F	8,59	8,59	RETENCOES - ENTIDADES REPRESENTATIVAS DE CLASSES	F	168.263,00	148.448,92
				Sintese	F	8.104,59	0,00





**ESTADO DE SERGIPE**  
**MUNICÍPIO DE AQUIDABÃ**  
**Balanco Patrimonial**

Anexo 14 - Art. 105 da Lei Federal nº 4.320/64

**Exercício: 2021**

ATIVO				PASSIVO			
ESPECIFICAÇÃO	Nota	SALDO		ESPECIFICAÇÃO	Nota	SALDO	
		2021	2020			2021	2020
BB AG 1399 C/C - 10211-3 - 102.11-3 P M AQUIDABA SIA-SUS	F	0,00	299,46	SINDABA - SINDICATO DOS SERVIDORES PUBLICOS	F	26.364,72	20.276,45
BB AG 1399 C/C - 13999-8 - 13.999-8 - FUNDO MUN SAUDE PAB	F	400,91	400,91	MUNICIPAIS DE AQUIDABÃ			
FIXO				SINDACSE - SINDICATO DOS AGENTES COMUNITARIO DE	F	133.793,69	128.172,47
BB AG 1399 C/C - 5344-9 - 5.344-9 - FARMACIA	F	0,00	297,82	SAUDE			
BB AG 1399 C/C - 5345-7 - 5345-7 P M AQUIDABA NUTRICION	F	4,10	4,10	RETENCOES - EMPRÉSTIMOS E FINANCIAMENTOS	F	432.249,48	904.848,43
BB AG 1399 C/C - 5513-1 - 065513-1 P M AQUIDABA	F	0,00	277,29	Emprestimo Consignado Caixa Economica	F	11.882,84	0,00
BB AG 1399 C/C - 58041-4 - 58.041-4 - FNS	F	0,00	252,41	Emprestimo Consignado Banco do Brasil	F	2.063,82	2.063,82
CEF AG 866 C/C - 624072-9 - 624.072-9 - VIGILANCIA EM SAUDE -	F	36,29	36,29	Emprestimo Consignado Banese	F	33.869,26	5.780,47
DENGUE				Emprestimo Consignado Bradesco	F	384.433,56	897.004,14
CEF AG 866 C/C - 624169-5 - 624.169-5 UNIDADE DE PRONTO	F	46,75	46,75	DEPOSITOS JUDICIAIS		2.017,56	0,00
ATENDIMENTO- UPA				DEPOSITOS PARA RECURSOS JUDICIAIS	F	2.017,56	0,00
Banese AG 5 C/C - 300226-4 - 06300.226-4 - CAPS - 1	F	17.739,29	54,24	Descontos Para Recursos Judiciais	F	2.017,56	0,00
Banese AG 005 C/C - 300205-1 - 300.205-1 - TFD FES	F	92,69	111,27	OUTRAS OBRIGAÇÕES A CURTO PRAZO		720,00	3.863,63
BB AG 1399 C/C - 18516-7 - CUSTEIO - BB	F	3.779,50	0,00	OUTRAS OBRIGAÇÕES A CURTO PRAZO - CONSOLIDAÇÃO		720,00	3.862,63
BANCOS CONTA VINCULADAS - FMAS	F	23.256,96	25.053,80	Diarias a Pagar	F	720,00	320,00
BB AG 1399 C/C - 16548-4 - 0616.548-4 - BL GBF FNAS	F	1.880,00	0,00	Consórcios a Pagar	F	0,00	3.542,63
Banese AG 5 C/C - 300232-9 - 06300232-9 - COFINAN-PROTECAO	F	4.400,94	18.405,92	Outras Obrigações a Curto Prazo-intra Ofss	M	0,00	1,00
BASICA.				OUTRAS OBRIGAÇÕES A CURTO INTRA	M	0,00	1,00
Banese AG 5 C/C - 300241-8 - 06300.241-8 - BANESE	F	16.976,02	6.647,88	Outras Obrigações a Pagar	F	0,00	1,00
COFINANCIAMENTO DA PROTECAO SOCIAL ESPECIAL- PSE				<b>PASSIVO NAO-CIRCULANTE</b>		<b>22.624.644,22</b>	<b>19.364.250,73</b>
BANCOS CONTA VINCULADAS - FUNDEB		31.620,00	0,00	<b>OBRIGAÇÕES TRABALHISTAS, PREVIDENCIÁRIAS E</b>		<b>5.444.679,53</b>	<b>7.569.554,36</b>
BB AG 1399 C/C - 11338-7 - 11.338-7 - BB - FUNDEB	F	31.620,00	0,00	<b>ASSISTENCIAIS A PAGAR A LONGO PRAZO</b>			
APLICACOES FINANCEIRAS DE LIQUIDEZ IMEDIATA		2.719.506,19	1.285.985,88	ENCARGOS SOCIAIS A PAGAR		5.444.679,53	7.569.554,36
TÍTULOS PÚBLICOS	F	569,29	550,03	ENCARGOS SOCIAIS A PAGAR- CONSOLIDAÇÃO		5.444.679,53	7.569.554,36
TÍTULOS PÚBLICOS - PREFEITURA	F	569,29	550,03	Outros Encargos Sociais	M	5.444.679,53	7.569.554,36
Banese AG 005 C/T - 300254-0 - BANESE S/A - ALIENAÇÃO DE	F	569,29	550,03	<b>FORNECEDORES E CONTAS A PAGAR A LONGO PRAZO</b>		<b>17.179.964,69</b>	<b>11.794.696,37</b>
BENS				FORNECEDORES E CONTAS A PAGAR NACIONAIS A LONGO PRAZO		17.179.964,69	11.794.696,37
POUPANÇA	F	52,47	2.050,13	FORNECEDORES E CONTAS A PAGAR NACIONAIS A LONGO		17.179.964,69	11.794.696,37
POUPANÇA - FMS	F	52,47	2.050,13	PRAZO - CONSOLIDAÇÃO			
BB AG 1399 C/A - 11923-7 - 0611.923-7 - BLGES-MS - B. BRASIL	F	52,47	2.050,13	PRECATÓRIOS DE CONTAS A PAGAR - CREDORES NACIONAIS -		17.179.964,69	11.794.696,37
FUNDOS DE INVESTIMENTO	F	58.192,88	164.883,52	REGIME ORDINÁRIO			
FUNDOS DE INVESTIMENTO - PREFEITURA	F	7.083,44	114.786,01	Precatórios de Contas a Pagar - Regime Ordinário - a Partir de	M	17.179.964,69	11.794.696,37
BB AG 1399 C/FI - 14259-X - 0614259-X - MEREN	F	0,00	108.191,18	05/05/2000 - Vencidos e Não Pagos			
BB AG 1399 C/A - 12741-8 - 0112741-8 - PM AQUIDABA	F	361,67	50,88	<b>PATRIMÔNIO LIQUIDO</b>		<b>-2.428.333,11</b>	<b>-3.236.715,51</b>
CEF AG 866 C/FI - 060157-9 - 060.157-9	F	3.382,49	3.185,99	<b>RESULTADOS ACUMULADOS</b>		<b>-2.428.333,11</b>	<b>-3.236.715,51</b>
CEF AG 866 C/FI - 647046-8 - 6470468 - CEF (APLICAÇÃO)	F	0,14	0,14	SUPERÁVITS OU DÉFICITS ACUMULADOS		-2.428.333,11	-3.236.715,51
BB AG 1399 C/FI - 14758-3 - 14.758-3 - BB - PAR	F	89,11	86,93	SUPERÁVITS OU DÉFICITS ACUMULADOS - CONSOLIDAÇÃO		-2.428.333,11	-3.236.715,51
BB AG 1399 C/FI - 7811-5 - 7.811-5 - BB - QSE	F	134,13	130,84	Superávits ou Déficits do Exercício	P	823.075,56	-12.367.722,31
BB AG 1399 C/FI - 12167-3 - 12.167-3 - BB - COMPLEMENTARES	F	2.866,07	2.795,76	Superavits ou Deficits de Exercicios Anteriores	P	-3.236.715,51	13.289.250,31
Banese AG 005 C/FI - 300236-1 - CONTA ISS	F	0,00	100,59	Ajustes de Exercicios Anteriores	P	-14.693,16	-4.158.243,51
BB AG 1399 C/FI - 17346-0 - BB PM AQUIDABÃ - MP 81	F	227,90	222,31				
BB AG 1399 C/FI - 16835-1 - BB PM AQUIDABA BÁSICO	F	21,93	21,39				
FUNDOS DE INVESTIMENTO - FMS	F	51.109,44	50.097,51				



**ESTADO DE SERGIPE**  
**MUNICÍPIO DE AQUIDABÃ**  
**Balanco Patrimonial**

Exercício: 2021

ATIVO				PASSIVO			
ESPECIFICAÇÃO	Nota	SALDO		ESPECIFICAÇÃO	Nota	SALDO	
		2021	2020			2021	2020
BB AG 1399 C/A - 5513-1 - 065513-1 P M AQUIDABA	F	316,43	31,38				
CEF AG 866 C/FI - 504-3 - 06504-3 - TFD - CEF	F	0,01	0,01				
CEF AG 866 C/A - 624070-2 - 624.070-2 - CAPS1	F	780,00	761,85				
CEF AG 866 C/A - 508-6 - 508-6 - PMAQ - CEF	F	0,02	0,02				
CEF AG 866 C/A - 624158-0 - 624.158-0 CEF FNSINVAN	F	151,83	148,30				
CEF AG 866 C/A - 624066-4 - 624.066-4 - AFB FARMACIA BASICA	F	39,94	39,00				
CEF AG 866 C/A - 624105-9 - 624.105-9 - MINISTERIO DA SAUDE -	F	20,00	19,40				
<b>PAB</b>							
CEF AG 866 C/FI - 624104-0 - 624.104-0 FUNDO MUNICIPAL DE SAUDE - AFB	F	0,20	0,19				
CEF AG 866 C/FI - 624107-5 - 624.107-5 - FUNDO MUNICIPAL DE SAUDE FMS- TETO MAC	F	5,29	5,16				
CEF AG 866 C/A - 624068-0 - 624.068-0 - ATENCAO BASICA	F	214,99	209,98				
CEF AG 866 C/A - 624203-9 - 624.203-9 - PROG. NAC. DE QUALIFICAÇÃO SA. ASSISTÊNCIA FARMACÉUTICA - QUALIFAR - SUS	F	3,28	3,20				
CEF AG 866 C/FI - 624108-3 - 624.108-3 - MINISTERIO DA SAUDE - VIG. EM SAUDE	F	21.695,91	21.190,52				
CEF AG 866 C/FI - 00624218-7 - CFE - 624218-7 - CUSTEIO SUS - PABI / C	F	178,00	630,30				
CEF AG 866 C/FI - 624228-4 - ESTRUTURAÇÃO DA REDE DE SERVIÇOS DE ATENÇÃO BÁSICA - INVESTIMENTOS	F	27.703,54	27.058,20				
OUTRAS APLICAÇÕES FINANCEIRAS DE LIQUIDEZ IMEDIATA	F	2.660.691,55	1.118.502,20				
OUTRAS APLICAÇÕES FINANCEIRAS - PREFEITURA	F	2.248.065,47	302.596,26				
BB AG 1399 C/A - 11338-7 - 11.338-7 - BB - FUNDEB	F	180,23	81,46				
BB AG 1399 C/A - 11656-4 - 0111656-4 - SNA	F	1.615,43	385,96				
BB AG 1399 C/A - 14167-4 - 0614167-4 - PNATE	F	63.227,78	20,51				
BB AG 1399 C/A - 16014-8 - 0616014-8 - BM - PAR	F	10.796,09	10.531,24				
BB AG 1399 C/A - 2411-2 - 012411-2 - FPM	F	74.054,95	32.990,08				
BB AG 1399 C/A - 283141-4 - 01283141-4 - ICMS DESON.	F	541,39	3.161,76				
BB AG 1399 C/A - 3214-X - 013214-X - ITR	F	412,64	187,02				
BB AG 1399 C/A - 50000-3 - 0150000-3 - PMA C-MOVIMENTO	F	11.852,94	79,19				
BB AG 1399 C/A - 51000-9 - 0651000-9 PROGRAMA AGUA P/ TODOS	F	27.259,87	26.699,78				
<b>PETROLEO</b>							
BB AG 1399 C/A - 5141-1 - 065141-1 - FUNDO ESPECIAL DO PETROLEO	F	22,26	97,16				
BB AG 1399 C/A - 7840-9 - 067840-9 - CEX	F	5.071,85	4.947,30				
CEF AG 866 C/A - 657048-6 - 657.048-6 - CEF - CONSIGNAÇÃO	F	1.873,93	1.829,83				
BB AG 1399 C/A - 13355-8 - 0613355-8 - PTA	F	310,11	302,50				
BB AG 1399 C/A - 16161-6 - 16.161-6 - BB - APOIO A CRECHE BRASIL CARINHOSO	F	72,68	70,90				
BB AG 1399 C/A - 15635-3 - 15.635-3 - BB - AFM	F	85,12	83,03				
BB AG 1399 C/A - 6777-6 - 6.777-6 - BB - FMC ADOLESCENTE	F	0,76	0,74				
BB AG 1399 C/A - 8111-6 - 8.111-6 - BB - CIDE	F	12,72	0,71				
Banese AG 005 C/A - 300212-4 - 300.212-4 - BANESE S/A	F	456,65	441,20				



**ESTADO DE SERGIPE**  
**MUNICÍPIO DE AQUIDABÃ**  
**Balanco Patrimonial**

Exercício: 2021

ATIVO				PASSIVO			
ESPECIFICAÇÃO	Nota	SALDO		ESPECIFICAÇÃO	Nota	SALDO	
		2021	2020			2021	2020
BB AG 1399 C/A - 5263-9 - BB - PDDE	F	552,93	539,36				
BB AG 1399 C/A - 7982-0 - 7982-0 - PNAT	F	93,85	91,55				
Banese AG 005 C/A - 300220-5 - C/A - 300.220-5 - PNAT 02	F	9.993,52	9.672,10				
BB AG 1399 C/A - 17155-7 - CAMINHO DA ESCOLA - ÔNIBUS PRONACAMPO	F	6.496,55	6.337,18				
BB AG 1399 C/A - 17159-X - BB - INFRAESTRUTURA ESCOLAR - EB MOBILIÁRIO	F	5.232,87	5.104,50				
Banese AG 005 C/A - 300258-2 - BANESE - 300.258-2 - PROCESSO SELETIVO SIMPLIFICADO	F	214,98	207,71				
BB AG 13994 C/A - 17577-3 - PM AQUIDABA - PAR	F	5.042,54	4.918,84				
CEF AG 866 C/A - 647355-3 - IMPLANTAÇÃO DE INFRAESTRUTURA URBANA	F	194.944,58	193.669,67				
BB AG 13994 C/A - 18663-5 - BB AG 1399 C/C - 18.663-5 - LEI A. BLANC	F	148,63	144,98				
Banese AG 005 C/A - 300262-9 - BANESE AG: 005 - C/C - 300262-0 -PNATE ESTADUAL	F	60.075,83	0,00				
CEF AG 866 C/A - 672037-2 - CEF AG 0866 C/C: 672.037-2 - EMENDAS ESPECIAIS	F	1.767.421,79	0,00				
OUTRAS APLICAÇÕES FINANCEIRAS - FMS	F	338.068,30	577.875,88				
CEF AG 866 C/A - 672030-5 - CEF - AG: 0866 C/C: 672.030-5 - EMENDAS ESPECIAIS	F	338.068,30	577.875,88				
BB AG 1399 C/A - 10211-3 - 102.11-3 P M AQUIDABA SIA-SUS	F	313,34	6,20				
BB AG 1399 C/A - 14078-3 - 0614.078-3 - FMS - AQUIDABA - FNS BLINV	F	3.516,01	3.429,76				
BB AG 1399 C/A - 14239-5 - 0614.239-5 - FMS AQUIDAB- FNS BLAFB	F	7,74	7,55				
BB AG 1399 C/A - 14241-7 - 0614.241-7 - FMS AQUIDAB - FNS BLATB	F	1.460,38	1.424,55				
BB AG 1399 C/A - 6548-X - 6.548-X BB - FMS SAUDE - RECURSO PROPRIO	F	68,25	2,54				
CEF AG 866 C/A - 506-0 - 06506-0 - PACS - CEF	F	0,02	0,02				
CEF AG 866 C/A - 624132-6 - 06624.132-6 CAIXA ECONOMICA FEDERAL	F	29.277,99	28.595,98				
CEF AG 866 C/A - 624169-5 - 06624.169-5 UNIDADE DE PRONTO ATENDIMENTO- UPA	F	24.773,87	24.121,54				
Banese AG 5 C/A - 300226-4 - 06300.226-4 - CAPS - 1	F	22.392,41	9.702,84				
BB AG 1399 C/A - 15208-0 - 15.208-0 FMS RECURSO PROPRIO	F	69,20	67,50				
BB AG 1399 C/A - 14002-3 - 14.002-3 - FUNDO MUN SIA SUS	F	7.944,08	7.748,98				
CEF AG 866 C/A - 5078 - PS-F - CEF AG 866 C/C - 507-8 - PSF - CEF	F	11,13	10,80				
BB AG 1399 C/A - 18516-7 - CUSTEIO - BB	F	145.021,40	58,61				
BB AG 1399 C/A - 18517-5 - INVESTIMENTO - BB	F	50,10	502.699,01				
BB AG 1399 C/A - 5344-9 - 5.344-9 - FARMACIA	F	305,30	0,00				
BB AG 1399 C/A - 58041-4 - 58.041-4 - FNS	F	258,76	0,00				
OUTRAS APLICAÇÕES FINANCEIRAS - FMS	F	72.395,28	238.030,06				



**ESTADO DE SERGIPE**  
**MUNICÍPIO DE AQUIDABÃ**  
**Balanco Patrimonial**

Exercício: 2021

ATIVO				PASSIVO			
ESPECIFICAÇÃO	Nota	SALDO		ESPECIFICAÇÃO	Nota	SALDO	
		2021	2020			2021	2020
BB AG 1399 C/A - 14723-0 - 0114723-0 - FMAS - RP	F	38,66	89,86				
BB AG 1399 C/A - 16544-1 - 0616.544-1 - ACESUASTRAB	F	8.201,87	8.000,67				
BB AG 1399 C/A - 16546-8 - 0616.546-8 - BPC ESCOLA	F	6.065,07	7.311,72				
BB AG 1399 C/A - 16548-4 - 0616.548-4 - BL GBF FNAS	F	1.730,47	17.104,11				
BB AG 1399 C/A - 16551-4 - 0616.551-4 - BL GSUAS FNAS	F	896,46	0,00				
BB AG 1399 C/A - 16555-7 - 0616.555-7 BL PSB FNAS	F	16.814,16	62.506,78				
Banese AG 5 C/A - 300232-9 - 06300232-9 - COFINAN-PROTECAO	F	0,00	24.075,41				
<b>BASICA.</b>							
Banese AG 5 C/A - 300241-8 - 06300.241-8 - BANESE	F	323,21	15.190,27				
<b>COFINANCIAMENTO DA PROTECAO SOCIAL ESPECIAL- PSE</b>							
BB AG 1399 C/A - 1689-2 - 16.892-0 - AQUIDABÃ CRIANÇA FELIZ	F	9.311,41	346,73				
BB AG 13994 C/A - 17223-5 - BB - 17.223-5 AQUIDABABL MAC	F	16.385,38	81.887,66				
<b>FNAS</b>							
BB AG 13994 C/A - 18348-2 - BB - AG 13994 - AÇÕES DO COVID-19 NO SUAS - EPI - PORTARIA 369	F	12.590,59	21.516,85				
BB AG 13994 C/A - 18792-5 - BB - COVID SUAS	F	38,00	0,00				
OUTRAS APLICAÇÕES FINANCEIRAS - PREFEITURA	F	2.162,50	0,00				
<b>CONTINUAÇÃO</b>							
BB AG 1399 C/A - 17940-X - BB - AG:1399-X - C/C:17.940-X - PM	F	2.162,50	0,00				
<b>AQUIDABÃ - RECURSOS PRÓPRIOS</b>							
<b>CRÉDITOS A CURTO PRAZO</b>		<b>389.178,96</b>	<b>365.197,69</b>				
DÍVIDA ATIVA TRIBUTÁRIA		389.178,96	365.197,69				
DÍVIDA ATIVA TRIBUTÁRIA - CONSOLIDAÇÃO		389.178,96	365.197,69				
DÍVIDA ATIVA TRIBUTÁRIA DOS IMPOSTOS		389.178,96	365.197,69				
Dívida Ativa do Imposto Sobre a Renda e Proventos de Qualquer Natureza	P	389.178,96	365.197,69				
<b>DEMAIS CRÉDITOS E VALORES A CURTO PRAZO</b>		<b>312.836,50</b>	<b>297.999,51</b>				
OUTROS CRÉDITOS A RECEBER E VALORES A CURTO PRAZO		312.836,50	297.999,51				
OUTROS CRÉDITOS A RECEBER E VALORES A CURTO PRAZO - CONSOLIDAÇÃO		312.836,50	297.999,51				
Créditos a Receber Por Reembolso de Salário Família Pago	F	-1.526,34	0,00				
Créditos a Receber Por Reembolso de Salário Maternidade Pago	F	16.363,33	0,00				
Outros Créditos a Receber e Valores de Curto Prazo		297.999,51	297.999,51				
RESPONSABILIDADE FINANCEIRA GESTÃO ANTERIOR À 2013	F	297.999,51	297.999,51				
<b>ESTOQUES</b>		<b>147.148,72</b>	<b>0,00</b>				
ALMOXARIFADO		147.148,72	0,00				
ALMOXARIFADO - CONSOLIDAÇÃO		147.148,72	0,00				
Material de Consumo	P	147.236,23	0,00				
Gêneros Alimentícios	P	-87,51	0,00				
<b>ATIVO NÃO CIRCULANTE</b>		<b>19.988.961,20</b>	<b>17.276.359,60</b>				
<b>ATIVO REALIZÁVEL A LONGO PRAZO</b>		<b>676.120,67</b>	<b>676.120,67</b>				
CRÉDITOS A LONGO PRAZO		676.120,67	676.120,67				
CRÉDITOS A LONGO PRAZO - CONSOLIDAÇÃO		676.120,67	676.120,67				





**ESTADO DE SERGIPE**  
**MUNICÍPIO DE AQUIDABÃ**  
**Balanco Patrimonial**

Anexo 14 - Art. 105 da Lei Federal nº 4.320/64

Exercício: 2021

ATIVO				PASSIVO			
ESPECIFICAÇÃO	Nota	SALDO		ESPECIFICAÇÃO	Nota	SALDO	
		2021	2020			2021	2020
Dívida Ativa Não Tributária	P	676.120,67	676.120,67				
<b>INVESTIMENTOS</b>		<b>0,00</b>	<b>164.386,65</b>				
PARTICIPAÇÕES PERMANENTES		0,00	164.386,65				
PARTICIPAÇÕES PERMANENTES - CONSOLIDAÇÃO		0,00	164.386,65				
PARTICIPAÇÕES AVALIADAS PELO MÉTODO DE EQUIVALÊNCIA PATRIMONIAL		0,00	164.386,65				
Participação em Consórcios Públicos	P	0,00	164.386,65				
<b>IMOBILIZADO</b>		<b>19.312.840,53</b>	<b>16.435.852,28</b>				
BENS MOVEIS		7.485.165,23	6.908.986,53				
BENS MOVEIS- CONSOLIDAÇÃO		7.485.165,23	6.908.986,53				
MÁQUINAS, APARELHOS, EQUIPAMENTOS E FERRAMENTAS		230.677,97	218.841,97				
Aparelhos e Equipamentos de Comunicação	P	53.477,00	53.477,00				
Aparelhos, Equipamentos e Utensílios Médicos, Odontológicos, Laboratoriais e Hospitalares	P	88.079,07	76.903,07				
Aparelhos e Equipamentos Para Esportes e Diversões	P	1.980,00	1.980,00				
Equipamento de Proteção, Segurança e Socorro	P	4.590,00	4.590,00				
Máquinas e Equipamentos Gráficos	P	4.896,00	4.896,00				
Máquinas, Equipamentos e Utensílios Agropecuários	P	2.625,00	2.625,00				
Outras Máquinas, Aparelhos, Equipamentos e Ferramentas	P	75.030,90	74.370,90				
BENS DE INFORMÁTICA		248.647,40	177.453,40				
Equipamentos de Processamento de Dados	P	248.647,40	177.453,40				
MÓVEIS E UTENSÍLIOS		346.617,80	283.827,40				
Aparelhos e Utensílios Domésticos	P	64.552,00	40.157,00				
Máquinas e Utensílios de Escritório	P	47.233,00	30.360,00				
Mobiliário em Geral	P	157.507,00	157.507,00				
Utensílios em Geral	P	77.325,80	55.803,40				
MATERIAIS CULTURAIS, EDUCACIONAIS E DE COMUNICAÇÃO		102.914,00	102.914,00				
Equipamentos Para Áudio, Vídeo e Foto	P	102.914,00	102.914,00				
VEÍCULOS		2.065.150,00	1.726.050,00				
Veículos em Geral	P	2.065.150,00	1.726.050,00				
DEMAIS BENS MÓVEIS		4.491.158,06	4.399.899,76				
Bens Móveis a Classificar	P	3.600,00	3.600,00				
Outros Bens Móveis	P	4.487.558,06	4.396.299,76				
BENS IMÓVEIS		11.827.675,30	9.526.865,75				
BENS IMOVEIS- CONSOLIDAÇÃO		11.827.675,30	9.526.865,75				
BENS DE USO ESPECIAL		67.663,62	67.663,62				
Terrenos/glebas	P	67.663,62	67.663,62				
BENS DOMINICAIS		132.454,71	132.454,71				
Terrenos	P	132.454,71	132.454,71				
BENS IMÓVEIS EM ANDAMENTO		3.625.115,52	1.324.305,97				
Obras em Andamento	P	3.625.115,52	1.324.305,97				
Instalações	P	68.819,17	68.819,17				



**ESTADO DE SERGIPE**  
**MUNICÍPIO DE AQUIDABÃ**  
**Balanco Patrimonial**

Anexo 14 - Art. 105 da Lei Federal nº 4.320/64

Exercício: 2021

ATIVO				PASSIVO			
ESPECIFICAÇÃO	Nota	SALDO		ESPECIFICAÇÃO	Nota	SALDO	
		2021	2020			2021	2020
DEMAIS BENS IMÓVEIS		7.933.622,28	7.933.622,28				
Outros Bens Imóveis	P	7.933.622,28	7.933.622,28				
<b>TOTAL</b>		<b>24.403.188,85</b>	<b>19.350.007,71</b>	<b>TOTAL</b>		<b>24.403.188,85</b>	<b>19.350.007,71</b>

**QUADRO DOS ATIVOS E PASSIVOS FINANCEIROS E PERMANENTES - LEI N.º 4.320/64**

ATIVO FINANCEIRO	3.877.899,97	1.708.450,42	PASSIVO FINANCEIRO	4.321.949,27	3.224.932,49
ATIVO PERMANENTE	20.525.288,88	17.641.557,29	PASSIVO PERMANENTE	0,00	0,00
<b>TOTAL</b>	<b>24.403.188,85</b>	<b>19.350.007,71</b>	<b>TOTAL</b>	<b>4.321.949,27</b>	<b>3.224.932,49</b>
<b>SALDO PATRIMONIAL</b>				<b>20.081.239,58</b>	<b>16.125.075,22</b>

**QUADRO DAS CONTAS DE COMPENSAÇÃO - LEI N.º 4.320/64**

ATOS POTENCIAIS ATIVOS				ATOS POTENCIAIS PASSIVOS			
ESPECIFICAÇÃO	Nota	SALDO		ESPECIFICAÇÃO	Nota	SALDO	
		2021	2020			2021	2020
GARANTIAS E CONTRAGARANTIAS RECEBIDAS		0,00	0,00	GARANTIAS E CONTRAGARANTIAS CONCEDIDAS		0,00	0,00
DIREITOS CONVENIADOS E OUTROS INSTRUMENTOS CONGÊNERES		0,00	0,00	OBRIGAÇÕES CONVENIADAS E OUTROS INSTRUMENTOS CONGÊNERES		0,00	0,00
DIREITOS CONTRATUAIS		0,00	0,00	OBRIGAÇÕES CONTRATUAIS		0,00	0,00
Outros Atos Potenciais Ativos		0,00	0,00	Outros Atos Potenciais Passivos		0,00	0,00
<b>TOTAL</b>		<b>0,00</b>	<b>0,00</b>	<b>TOTAL</b>		<b>0,00</b>	<b>0,00</b>

**QUADRO DO SUPERÁVIT/DÉFICIT FINANCEIRO (LEI N.º 4.320/1964)**

DESTINAÇÃO DE RECURSOS	SUPERÁVIT / DÉFICIT FINANCEIRO	
	2021	2020
0010000 - RECURSOS ORDINÁRIOS	-21.989.016,49	-17.489.436,61
0015173 - AUXÍLIO FINANCEIRO LC 173/2020	2.069.289,96	2.069.289,96
0019919 - AUXÍLIO FINANCEIRO MP 938/2020	1.283.270,52	1.283.270,52
910 - RECURSOS PRÓPRIOS DOS CONSÓRCIOS	939,18	44,92
111 - RECEITAS DE IMPOSTOS E DE TRANSFERÊNCIA DE IMPOSTOS - EDUCAÇÃO	9.297.696,24	9.578.320,40
112 - TRANSFERÊNCIAS DO FUNDEB 60%	1.565.677,89	1.878.613,90
113 - TRANSFERÊNCIAS DO FUNDEB 40%	-8.317.874,13	-6.410.763,40
120 - TRANSFERÊNCIA DO SALÁRIO-EDUCAÇÃO	-105.668,83	-146.321,24
121 - TRANSFERÊNCIAS DE RECURSOS DO FNDE REFERENTES AO PROGRAMA DINHEIRO DIRETO NA ESCOLA (PDDE)	21.827,30	21.692,92
122 - TRANSFERÊNCIAS DE RECURSOS DO FNDE REFERENTES AO PROGRAMA NACIONAL DE ALIMENTAÇÃO ESCOLAR (PNAE)	514.949,15	282.484,39
123 - TRANSFERÊNCIAS DE RECURSOS DO FNDE REFERENTES AO PROGRAMA NACIONAL DE APOIO AO TRANSPORTE ESCOLAR (PNATE)	-99.818,08	136.960,71
124 - OUTRAS TRANSFERÊNCIAS DE RECURSOS DO FNDE	135.686,86	135.552,47
125 - TRANSFERÊNCIAS DE CONVÊNIOS OU DE CONTRATOS DE REPASSE VINCULADOS À EDUCAÇÃO	-957.545,06	-957.545,06



**ESTADO DE SERGIPE**  
**MUNICÍPIO DE AQUIDABÃ**  
**Balanco Patrimonial**

Anexo 14 - Art. 105 da Lei Federal nº 4.320/64

**Exercício: 2021**

190 - OUTROS RECURSOS VINCULADOS À EDUCAÇÃO	3.497.120,02	1.009.836,40
211 - RECEITAS DE IMPOSTOS E DE TRANSFERÊNCIA DE IMPOSTOS - SAÚDE	14.675.185,98	9.477.808,09
2130000 - TRANSFERÊNCIAS FUNDO A FUNDO DE RECURSOS DO SUS PROVENIENTES DO GOVERNO ESTADUAL	39.981,70	38.191,08
2140000 - TRANSFERÊNCIAS FUNDO A FUNDO DE RECURSOS DO SUS PROVENIENTES DO GOVERNO FEDERAL - BLOCO DE CUSTEIO DAS AÇÕES E SERVIÇOS PÚBLICOS DE SAÚDE	-4.383.622,35	-4.107.318,93
2149919 - TRANSFERÊNCIAS FUNDO A FUNDO DE RECURSOS DO SUS PROVENIENTES DO GOVERNO FEDERAL - BLOCO DE CUSTEIO DAS AÇÕES E SERVIÇOS PÚBLICOS DE SAÚDE PARA AÇÕES DE COMBATE AO COVID-19	756.028,50	1.116.509,10
2150000 - TRANSFERÊNCIAS FUNDO A FUNDO DE RECURSOS DO SUS PROVENIENTES DO GOVERNO FEDERAL - BLOCO DE INVESTIMENTO NA REDE DE SERVIÇOS PÚBLICOS DE SAÚDE	-250.903,40	-253.379,96
2200000 - TRANSFERÊNCIAS DE CONVÊNIOS OU DE CONTRATOS DE REPASSE VINCULADOS À SAÚDE	361.164,72	311.479,67
2900000 - OUTROS RECURSOS VINCULADOS À SAÚDE	80.561,57	80.561,57
2905173 - TRANSFERÊNCIAS DA UNIÃO - AUXÍLIO FINANCEIRO LC 173/2020	-185.470,05	-185.470,05
3110000 - TRANSFERÊNCIA DE RECURSOS DO FUNDO NACIONAL DE ASSISTÊNCIA SOCIAL - FNAS	-765.280,46	-509.434,40
3119919 - TRANSFERÊNCIA DE RECURSOS DO FUNDO NACIONAL DE ASSISTÊNCIA SOCIAL - FNAS PARA AÇÕES DE COMBATE AO COVID-19	172.263,22	255.068,89
312 - TRANSFERÊNCIAS DE CONVÊNIOS - ASSISTÊNCIA SOCIAL	-4.831,48	-8.198,77
3900000 - OUTROS RECURSOS VINCULADOS À ASSISTÊNCIA SOCIAL	417.372,37	107.359,37
510 - OUTRAS TRANSFERÊNCIAS DE CONVÊNIOS OU CONTRATOS DE REPASSE DA UNIÃO	-848.935,10	57.287,52
520 - OUTRAS TRANSFERÊNCIAS DE CONVÊNIOS OU CONTRATOS DE REPASSE DOS ESTADOS	240.870,54	66.000,00
5300000 - TRANSFERÊNCIA DA UNIÃO REFERENTE A ROYALTIES DO PETRÓLEO	1.162.399,10	854.655,38
540 - TRANSFERÊNCIA DOS ESTADOS REFERENTE A ROYALTIES DO PETRÓLEO	44.809,34	820,81
610 - CONTRIBUIÇÃO DE INTERVENÇÃO NO DOMÍNIO ECONÓMICO - CIDE	82.715,91	68.093,98
620 - CONTRIBUIÇÃO PARA O CUSTEIO DO SERVIÇO DE ILUMINAÇÃO PÚBLICA - COSIP	863.817,46	0,00
920 - RECURSOS DE OPERAÇÕES DE CRÉDITO	1.813,19	22,57
930 - RECURSOS DE ALIENAÇÃO DE BENS/ATIVOS	104.813,49	-344.457,13
940 - OUTRAS VINCULAÇÕES DE TRANSFERÊNCIAS	11.045,54	11.045,54
9401401 - TRANSFERÊNCIAS DA UNIÃO PARA AÇÕES EMERGENCIAIS DESTINADAS AO SETOR CULTURAL	-217.456,91	-92.456,91
9900000 - OUTROS RECURSOS VINCULADOS	-18.805,97	-18.806,37
<b>TOTAL DOS RECURSOS:</b>	<b>-743.928,56</b>	<b>-1.682.618,67</b>



FRANCISCO FRANCIMÁRIO RODRIGUES DE LUCENA  
PREFEITO Mat.3292

JOSÉ VALMIR DOS PASSOS  
CRC./SE 4111





ESTADO DE SERGIPE  
MUNICÍPIO DE AQUIDABÃ  
Demonstrativo das Variações Patrimoniais

Anexo 15 - Lei Federal nº 4.320/64

Exercício: 2021

VARIACIONES PATRIMONIAIS QUANTITATIVAS	Nota	SALDO	
		2021	2020
<b>VARIACIONES PATRIMONIAIS AUMENTATIVAS</b>		<b>83.964.906,11</b>	<b>73.410.083,41</b>
<b>IMPOSTOS, TAXAS E CONTRIBUICIONES DE MELHORIA</b>		<b>2.427.548,68</b>	<b>2.326.757,89</b>
IMPOSTOS		2.326.747,71	2.225.328,44
TAXAS		100.800,97	101.429,45
<b>CONTRIBUICIONES</b>		<b>862.026,84</b>	<b>987.948,82</b>
CONTRIBUICAO DE ILUMINACAO PUBLICA		862.026,84	987.948,82
<b>EXPLORACAO E VENDA DE BENS, SERVICIOS E DIREITOS</b>		<b>3.378,01</b>	<b>20.615,92</b>
EXPLORACAO DE BENS E DIREITOS E PRESTACAO DE SERVICIOS		3.378,01	20.615,92
<b>VARIACIONES PATRIMONIAIS AUMENTATIVAS FINANCEIRAS</b>		<b>68.646,92</b>	<b>7.328,29</b>
REMUNERACAO DE DEPOSITOS BANCARIOS E APLICACOES FINANCEIRAS		68.646,92	7.328,29
<b>TRANSFERENCIAS E DELEGAÇÕES RECEBIDAS</b>		<b>79.045.251,77</b>	<b>68.532.612,31</b>
TRANSFERENCIAS INTRAGOVERNAMENTAIS		12.941.980,28	11.576.183,03
TRANSFERENCIAS INTER GOVERNAMENTAIS		66.103.271,49	56.956.429,28
<b>VALORIZACAO E GANHOS COM ATIVOS E DESINCORPORACAO DE PASSIVOS</b>		<b>1.083.185,76</b>	<b>1.317.895,62</b>
GANHOS COM ALIENACAO		447.480,00	0,00
DESINCORPORACAO DE PASSIVOS		635.705,76	1.317.895,62
<b>OUTRAS VARIACIONES PATRIMONIAIS AUMENTATIVAS</b>		<b>474.868,13</b>	<b>216.924,56</b>
DIVERSAS VARIACIONES PATRIMONIAIS AUMENTATIVAS		474.868,13	216.924,56
<b>VARIACIONES PATRIMONIAIS DIMINUTIVAS</b>		<b>83.141.830,55</b>	<b>85.739.902,47</b>
<b>PESSOAL E ENCARGOS</b>		<b>41.635.071,90</b>	<b>54.194.695,93</b>
REMUNERACAO A PESSOAL		39.946.263,61	49.627.267,99
ENCARGOS PATRONAIS		1.688.808,29	4.567.427,94
<b>BENEFICIOS PREVIDENCIARIOS E ASSISTENCIAIS</b>		<b>473.726,00</b>	<b>486.191,74</b>
BENEFICIOS EVENTUAIS		473.726,00	486.191,74
<b>USO DE BENS, SERVICIOS E CONSUMO DE CAPITAL FIXO</b>		<b>15.542.050,38</b>	<b>14.889.950,93</b>
USO DE MATERIAL DE CONSUMO		8.814.868,62	8.131.232,40
SERVICIOS		6.727.181,76	6.758.718,53
<b>VARIACIONES PATRIMONIAIS DIMINUTIVAS FINANCEIRAS</b>		<b>0,00</b>	<b>0,04</b>
OUTRAS VARIACIONES PATRIMONIAIS DIMINUTIVAS - FINANCEIRAS		0,00	0,04
<b>TRANSFERENCIAS E DELEGAÇÕES CONCEDIDAS</b>		<b>18.904.430,46</b>	<b>15.929.249,94</b>
TRANSFERENCIAS INTRAGOVERNAMENTAIS		12.965.832,65	11.633.653,46
TRANSFERENCIAS INTER GOVERNAMENTAIS		5.658.950,16	4.225.596,48
TRANSFERENCIAS A INSTITUICIONES PRIVADAS		60.000,00	70.000,00
TRANSFERENCIAS A CONSORCIOS PUBLICOS		219.647,65	0,00
<b>DESVALORIZACAO E PERDA DE ATIVOS E INCORPORACAO DE PASSIVOS</b>		<b>5.947.871,51</b>	<b>0,00</b>
INCORPORACAO DE PASSIVOS		5.947.871,51	0,00
<b>TRIBUTARIAS</b>		<b>284.007,21</b>	<b>239.813,89</b>
CONTRIBUICIONES		284.007,21	239.813,89
<b>OUTRAS VARIACIONES PATRIMONIAIS DIMINUTIVAS</b>		<b>354.673,09</b>	<b>0,00</b>
INCENTIVOS		8.800,00	0,00
DIVERSAS VARIACIONES PATRIMONIAIS DIMINUTIVAS		345.873,09	0,00
<b>Resultado Patrimonial do Período</b>		<b>823.075,56</b>	<b>-12.329.819,06</b>

FRANCISCO FRANCIMÁRIO RODRIGUES DE  
LUCENA  
PREFEITO Mat.3292

JOSÉ VALMIR DOS PASSOS  
CRC./SE 4111



ESTADO DE SERGIPE  
MUNICÍPIO DE AQUIDABÃ  
Demonstrativo do Fluxo de Caixa

Exercício: 2021

DEMONSTRAÇÃO DOS FLUXOS DE CAIXA

ESPECIFICAÇÃO	EXERCÍCIO ATUAL	EXERCÍCIO ANTERIOR
<b>FLUXOS DE CAIXA DAS ATIVIDADES OPERACIONAIS (I)</b>		
<b>INGRESSOS</b>	<b>87.062.138,10</b>	<b>73.994.424,82</b>
Impostos, Taxas e Contribuições de Melhoria	2.403.567,41	1.961.560,20
Receita de Contribuições	862.026,84	987.948,82
Receita Patrimonial	0,00	0,00
Receita Agropecuária	0,00	0,00
Receita Industrial	0,00	0,00
Receita de Serviços	3.378,01	20.615,92
Remuneração das Disponibilidades	68.646,92	7.328,25
Transferências recebidas	60.444.321,33	52.730.832,80
<b>Outras Receitas/Ingressos Operacionais</b>	<b>23.280.197,59</b>	<b>18.286.138,83</b>
Valores Restituíveis	9.762.675,16	6.353.911,15
Outros Valores Restituíveis	100.674,02	139.120,09
Transferências Financeiras Recebidas	12.941.980,28	11.576.183,03
Outros Recebimentos Extraorçamentários	0,00	0,00
Outras Receitas	474.868,13	216.924,56
<b>DESEMBOLSOS</b>	<b>81.703.560,92</b>	<b>72.672.515,72</b>
Pessoal e Demais Despesas	58.636.060,72	54.483.852,20
Juros e encargos da dívida	0,00	0,00
Transferências concedidas	115.261,00	125.100,05
<b>Outros desembolsos operacionais</b>	<b>22.952.239,20</b>	<b>17.982.834,82</b>
Valores Restituíveis	9.870.895,54	6.210.061,27
Outros Valores Restituíveis	115.511,01	139.120,09
Transferências Financeiras Concedidas	12.965.832,65	11.633.653,46
Outros Pagamentos Extraorçamentários	0,00	0,00
Outros Desembolsos	0,00	80.728,65
<b>FLUXOS DE CAIXA DAS ATIVIDADES OPERACIONAIS (I)</b>	<b>5.358.577,18</b>	<b>1.321.909,10</b>
<b>FLUXOS DE CAIXA DAS ATIVIDADES DE INVESTIMENTO (II)</b>		
<b>INGRESSOS</b>	<b>447.480,00</b>	<b>0,00</b>
Alienação de bens	447.480,00	0,00
Amortização de empréstimos e financiamentos concedidos	0,00	0,00
Outros ingressos de investimentos	0,00	0,00
<b>DESEMBOLSOS</b>	<b>1.620.918,22</b>	<b>1.261.100,29</b>
Aquisição de ativo não circulante	1.620.918,22	1.261.100,29
Concessão de empréstimos e financiamentos	0,00	0,00
Outros desembolsos de investimentos	0,00	0,00
<b>FLUXOS DE CAIXA DAS ATIVIDADES DE INVESTIMENTO (II)</b>	<b>-1.173.438,22</b>	<b>-1.261.100,29</b>



ESTADO DE SERGIPE  
MUNICÍPIO DE AQUIDABÃ  
Demonstrativo do Fluxo de Caixa

Exercício: 2021

DEMONSTRAÇÃO DOS FLUXOS DE CAIXA

ESPECIFICAÇÃO	EXERCÍCIO ATUAL	EXERCÍCIO ANTERIOR
<b>FLUXOS DE CAIXA DAS ATIVIDADES DE FINANCIAMENTO (III)</b>		
<b>INGRESSOS</b>	<b>0,00</b>	<b>0,00</b>
Operações de crédito	0,00	0,00
Integralização do capital social de empresas dependentes	0,00	0,00
Outros ingressos de financiamentos	0,00	0,00
<b>DESEMBOLSOS</b>	<b>2.030.526,40</b>	<b>510.031,14</b>
Amortização / Refinanciamento da dívida	0,00	0,00
Outros desembolsos de financiamentos	2.030.526,40	510.031,14
<b>FLUXOS DE CAIXA DAS ATIVIDADES DE FINANCIAMENTO (III)</b>	<b>-2.030.526,40</b>	<b>-510.031,14</b>

APURAÇÃO DO FLUXO DE CAIXA NO PERÍODO		
GERAÇÃO LIQUIDA DE CAIXA E EQUIVALENTE DE CAIXA	2.154.612,56	-449.222,33
CAIXA E EQUIVALENTE DE CAIXA INICIAL	1.410.450,91	1.859.673,24
CAIXA E EQUIVALENTE DE CAIXA FINAL	3.565.063,47	1.410.450,91

QUADRO DE TRANSFERÊNCIAS RECEBIDAS E CONCEDIDAS

ESPECIFICAÇÃO	EXERCÍCIO ATUAL	EXERCÍCIO ANTERIOR
<b>Transferências Recebidas</b>		
Intergovernamentais	37.799.968,50	34.097.933,18
da União	32.392.639,94	29.995.215,67
de Estados e Distrito Federal	5.407.328,56	4.102.717,51
de Municípios	0,00	0,00
Intragovernamentais	0,00	0,00
Outras transferências recebidas	22.644.352,83	18.632.899,62
<b>Total das Transferências Recebidas</b>	<b>60.444.321,33</b>	<b>52.730.832,80</b>
<b>Transferências Concedidas</b>		
Intergovernamentais	55.261,00	55.100,05
a União	0,00	0,00
a Estados e Distrito Federal	0,00	0,00
a Municípios	0,00	0,00
a Consórcios Públicos	55.261,00	55.100,05
Intragovernamentais	0,00	0,00
Outras transferências concedidas	60.000,00	70.000,00
<b>Total das Transferências Concedidas</b>	<b>115.261,00</b>	<b>125.100,05</b>



ESTADO DE SERGIPE  
MUNICÍPIO DE AQUIDABÃ  
Demonstrativo do Fluxo de Caixa

Exercício: 2021

QUADRO DE DESEMBOLSOS DE PESSOAL E DEMAIS DESPESAS POR FUNÇÃO

ESPECIFICAÇÃO	EXERCÍCIO ATUAL	EXERCÍCIO ANTERIOR
Legislativa	1.697.202,35	1.701.396,72
Judiciária	647.793,97	763.394,87
Essencial à Justiça	0,00	0,00
Administração	5.681.654,91	5.662.390,68
Defesa Nacional	0,00	0,00
Segurança Pública	0,00	0,00
Relações Exteriores	0,00	0,00
Assistência Social	2.582.163,77	2.139.896,03
Previdência Social	0,00	0,00
Saúde	14.055.839,66	13.376.091,85
Trabalho	0,00	0,00
Educação	28.629.599,82	25.695.193,79
Cultura	0,00	0,00
Direitos da Cidadania	0,00	0,00
Urbanismo	4.462.070,77	4.621.970,12
Habitação	0,00	0,00
Saneamento	0,00	0,00
Gestão Ambiental	311.869,91	187.996,00
Ciência e Tecnologia	0,00	0,00
Agricultura	567.865,56	335.522,14
Organização Agrária	0,00	0,00
Indústria	0,00	0,00
Comércio e Serviços	0,00	0,00
Comunicações	0,00	0,00
Energia	0,00	0,00
Transporte	0,00	0,00
Desporto e Lazer	0,00	0,00
Encargos Especiais	0,00	0,00
<b>Total dos Desembolsos de Pessoal e Demais Despesas por Função</b>	<b>58.636.060,72</b>	<b>54.483.852,20</b>

QUADRO DE JUROS E ENCARGOS DA DÍVIDA

ESPECIFICAÇÃO	EXERCÍCIO ATUAL	EXERCÍCIO ANTERIOR
Juros e Correção Monetária da Dívida Interna	0,00	0,00
Juros e Correção Monetária da Dívida Externa	0,00	0,00
Outros Encargos da Dívida	0,00	80.728,65
<b>Total dos Juros e Encargos da Dívida</b>	<b>0,00</b>	<b>80.728,65</b>

FRANCISCO FRANCIMÁRIO RODRIGUES DE  
LUCENA  
PREFEITO Mat.3292

JOSÉ VALMIR DOS PASSOS

CRC./SE 4111





ESTADO DE SERGIPE  
MUNICÍPIO DE AQUIDABÃ  
Dívida Fundada Interna

Anexo 16 - Lei Federal nº 4.320/64

Exercício: 2021

Conta	Saldo Anterior	Inscrição	Baixa	Saldo Atual
220000000 - PASSIVO NAO-CIRCULANTE	19.364.250,73	6.003.893,83	2.743.500,34	22.624.644,22
221000000 - OBRIGAÇÕES TRABALHISTAS, PREVIDENCIÁRIAS E ASSISTENCIAIS A PAGAR A LONGO PRAZO	7.569.554,36	52.431,54	2.177.306,37	5.444.679,53
221400000 - ENCARGOS SOCIAIS A PAGAR	7.569.554,36	52.431,54	2.177.306,37	5.444.679,53
221410000 - ENCARGOS SOCIAIS A PAGAR- CONSOLIDAÇÃO	7.569.554,36	52.431,54	2.177.306,37	5.444.679,53
221419900 - Outros Encargos Sociais	7.569.554,36	52.431,54	2.177.306,37	5.444.679,53
223000000 - FORNECEDORES E CONTAS A PAGAR A LONGO PRAZO	11.794.696,37	5.951.462,29	566.193,97	17.179.964,69
223100000 - FORNECEDORES E CONTAS A PAGAR NACIONAIS A LONGO PRAZO	11.794.696,37	5.951.462,29	566.193,97	17.179.964,69
223110000 - FORNECEDORES E CONTAS A PAGAR NACIONAIS A LONGO PRAZO - CONSOLIDAÇÃO	11.794.696,37	5.951.462,29	566.193,97	17.179.964,69
223110700 - PRECATÓRIOS DE CONTAS A PAGAR - CREDORES NACIONAIS - REGIME ORDINÁRIO	11.794.696,37	5.951.462,29	566.193,97	17.179.964,69
223110702 - Precatórios de Contas a Pagar - Regime Ordinário - a Partir de 05/05/2000 - Vencidos e Não Pagos	11.794.696,37	5.951.462,29	566.193,97	17.179.964,69
<b>Total:</b>	<b>19.364.250,73</b>	<b>6.003.893,83</b>	<b>2.743.500,34</b>	<b>22.624.644,22</b>

FRANCISCO FRANCIMÁRIO RODRIGUES DE  
LUCENA  
PREFEITO Mat.3292

JOSÉ VALMIR DOS PASSOS

CRC./SE 4111