

COBERTURA DA SALA 01

DETALHAMNETO DA TESOURA

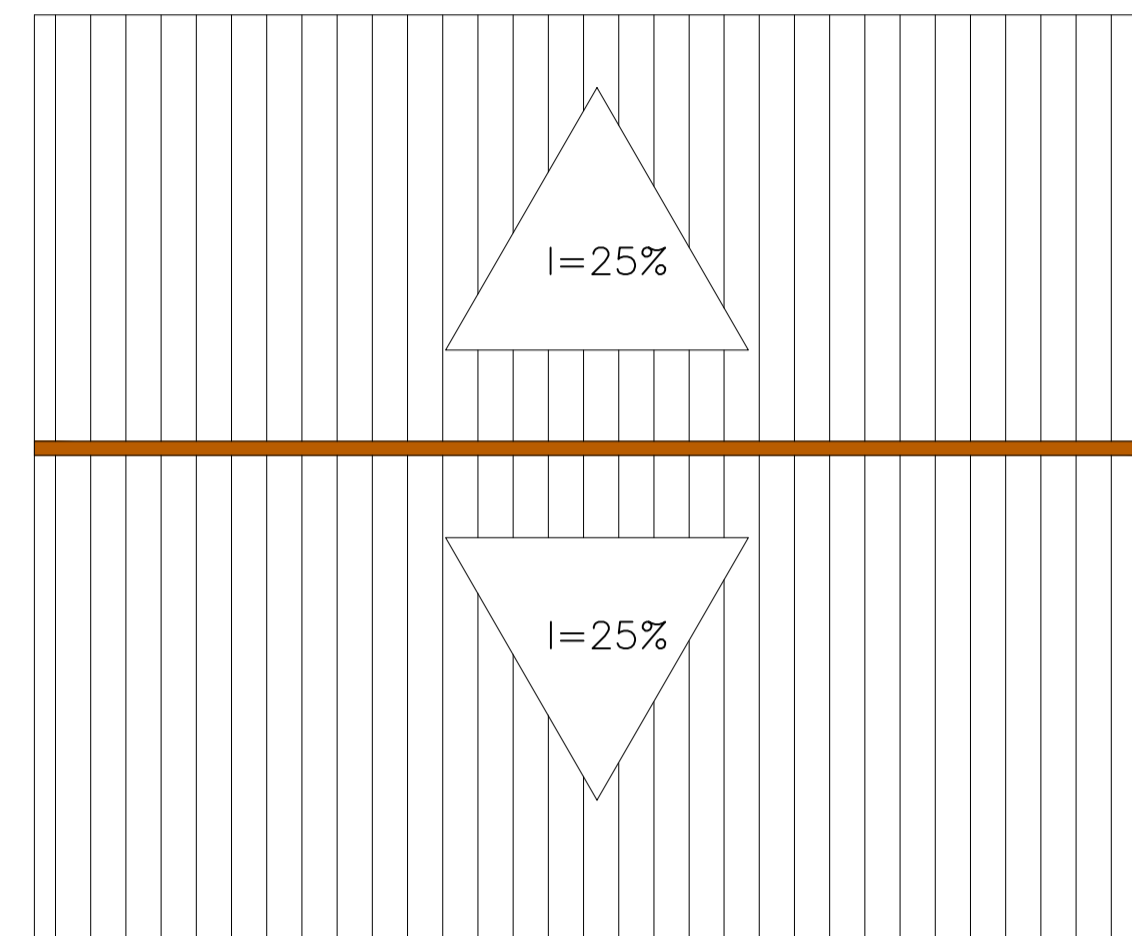

CINTAMENTO SUPERIOR

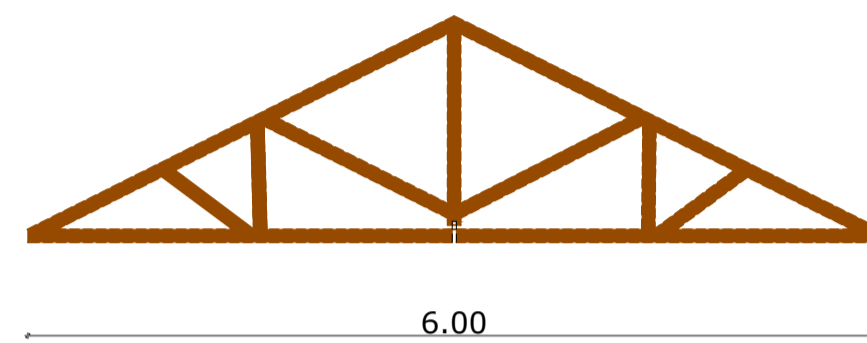
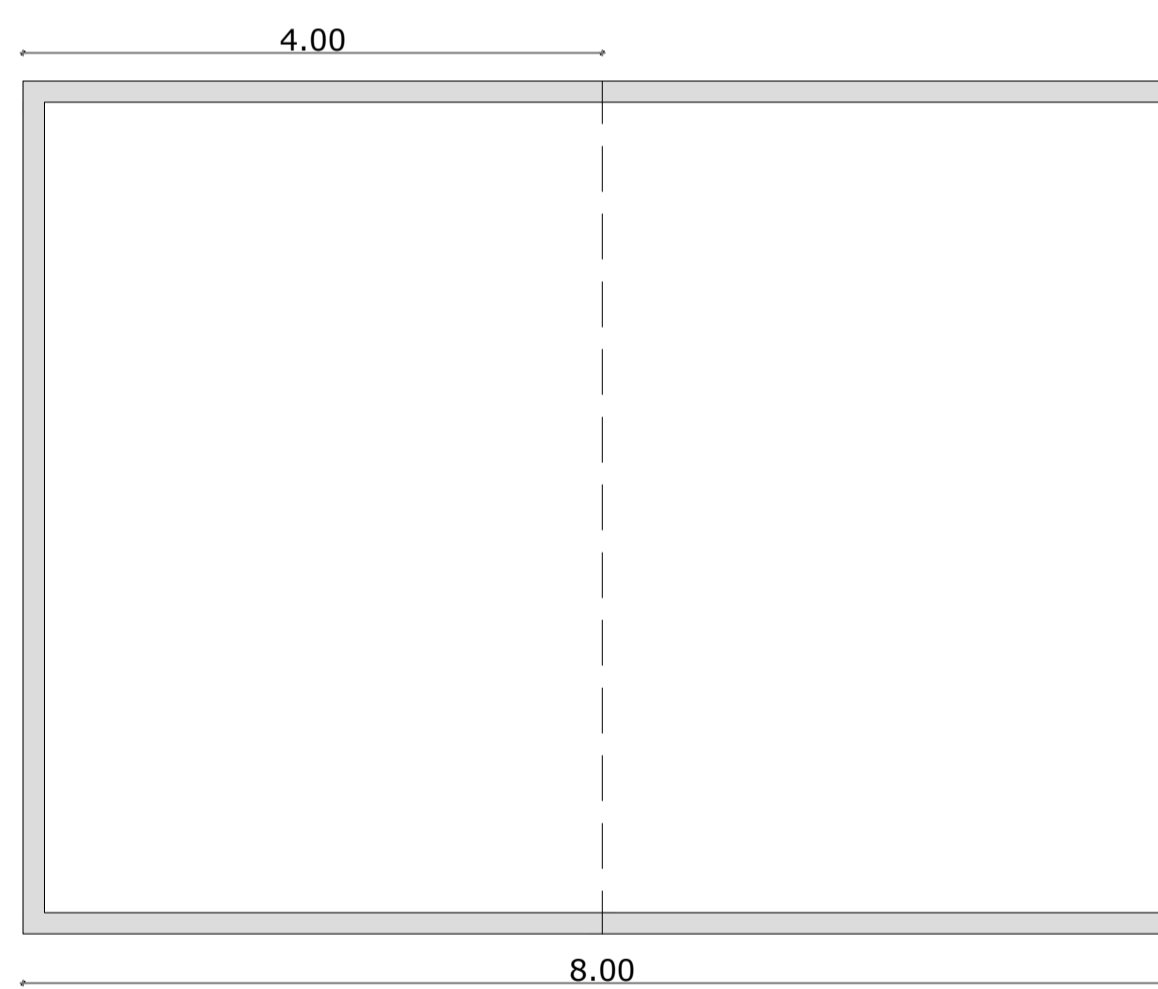

FACHADA DAS SALAS 01

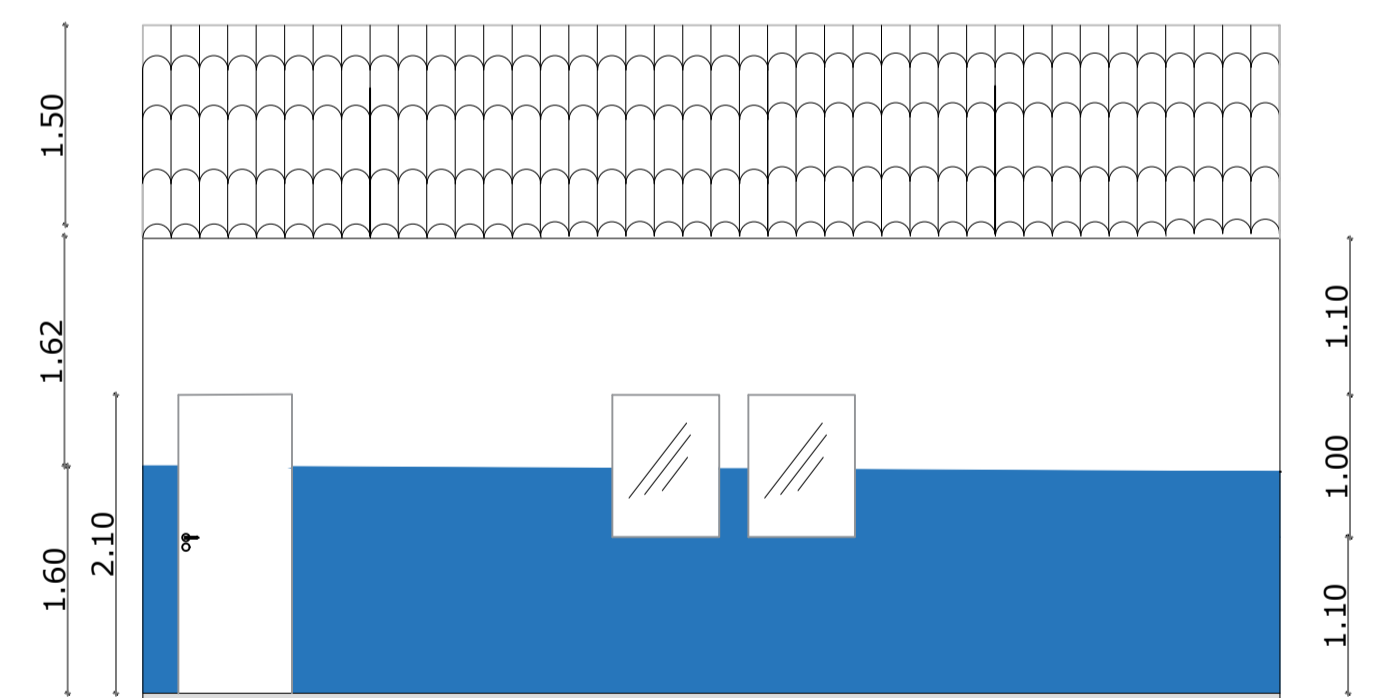

RESP. TÉCNICO			
O	EMISSÃO INICIAL	MAR/2020	WALLYSSON
REV.	DESCRIÇÃO	DATA	POR
RESPONSÁVEL TÉCNICO:			
WALLYSSON ALMEIDA VIEIRA ENG. CIVIL: - CREA: 2714782418-SE			
PROPRIETÁRIO:			
PREFEITURA MUNICIPAL DE AQUIDABÃ/SE			
OBRA:			
CONSTRUÇÃO DE SALAS DE AULA NA ESCOLA HILDETE FALCÃO B. NO MUNICÍPIO DE AQUIDABÃ/SE			
PRANCHA:			
PROJETO ARQUITETONICO PLANTA DE COBERTURA E FACHADA			
FOLHA:	ESCALA:	DATA:	
A1	1/50	MARÇO 2020	
FOLHA:	ENDEREÇO:		
03/05	POVOADO SACO DE AREIA, AQUIDABÃ/SE		

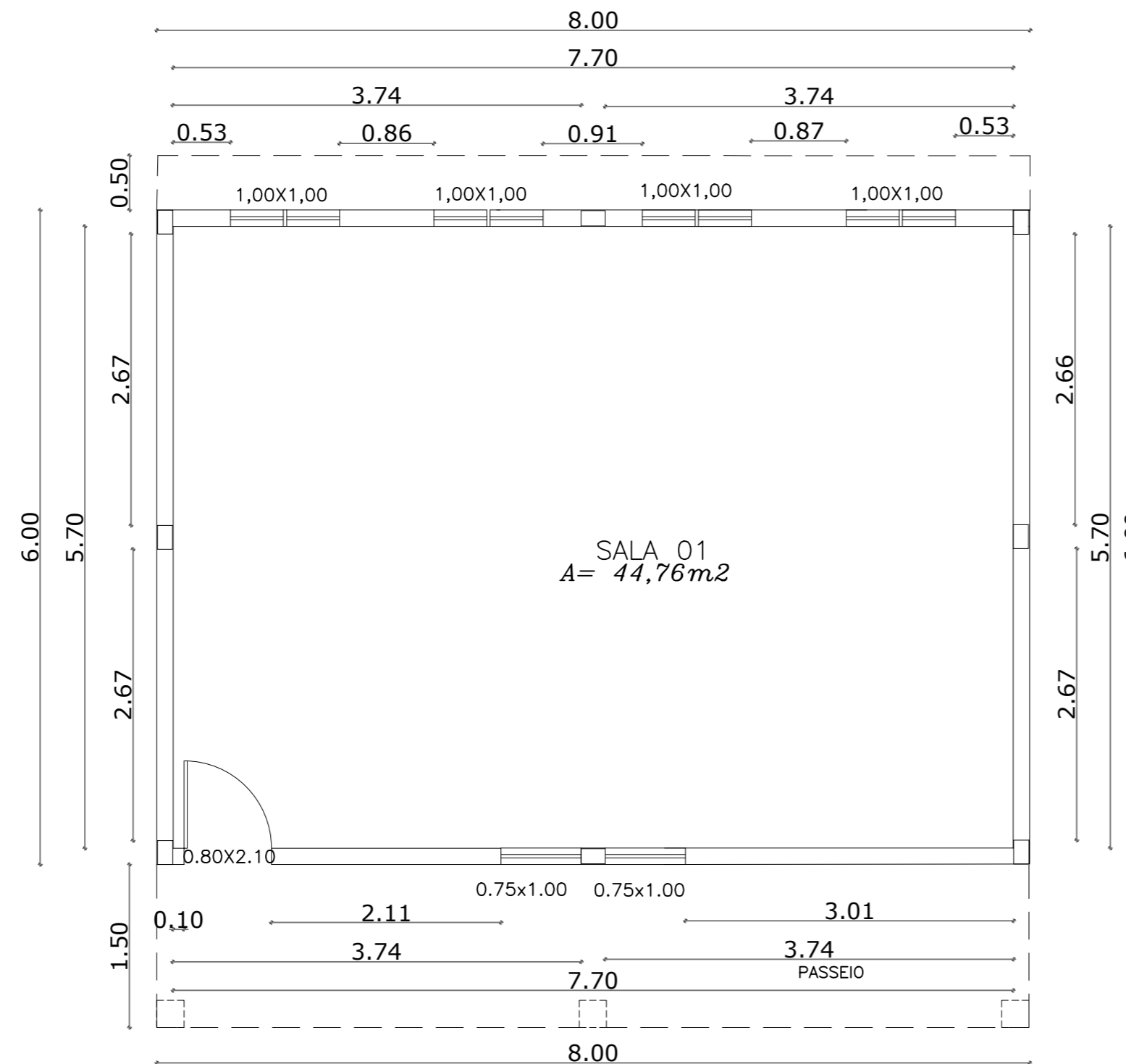
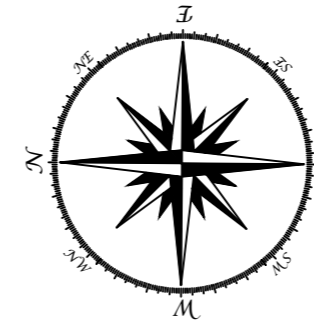

RESP. TÉCNICO				
0	EMISSÃO INICIAL	MAR/2020	WALLYSSON	
REV.	DESCRIÇÃO	DATA	POR	APROV.
RESPONSÁVEL TÉCNICO:				
WALLYSSON ALMEIDA VIEIRA ENG. CIVIL: - CREA: 2714782418-SE				
PROPRIETÁRIO:				
PREFEITURA MUNICIPAL DE AQUIDABÃ/SE				
OBRA:				
CONSTRUÇÃO DE SALAS DE AULA NA ESCOLA HILDETE FALCÃO B. NO MUNICÍPIO DE AQUIDABÃ/SE				
PRANCHA:				
PROJETO ARQUITETONICO PLANTA BAIXA				
FOLHA:	ESCALA:	DATA:		
A2	1/50	MARÇO 2020		
FOLHA:	ENDEREÇO:			
01/05	POVOADO SACO DE AREIA AQUIDABÃ/SE			

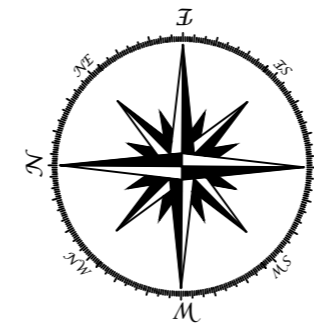

QM1 (Quadro de Medição Geral)

QD1 (Quadro Distribuição das Sala 06)

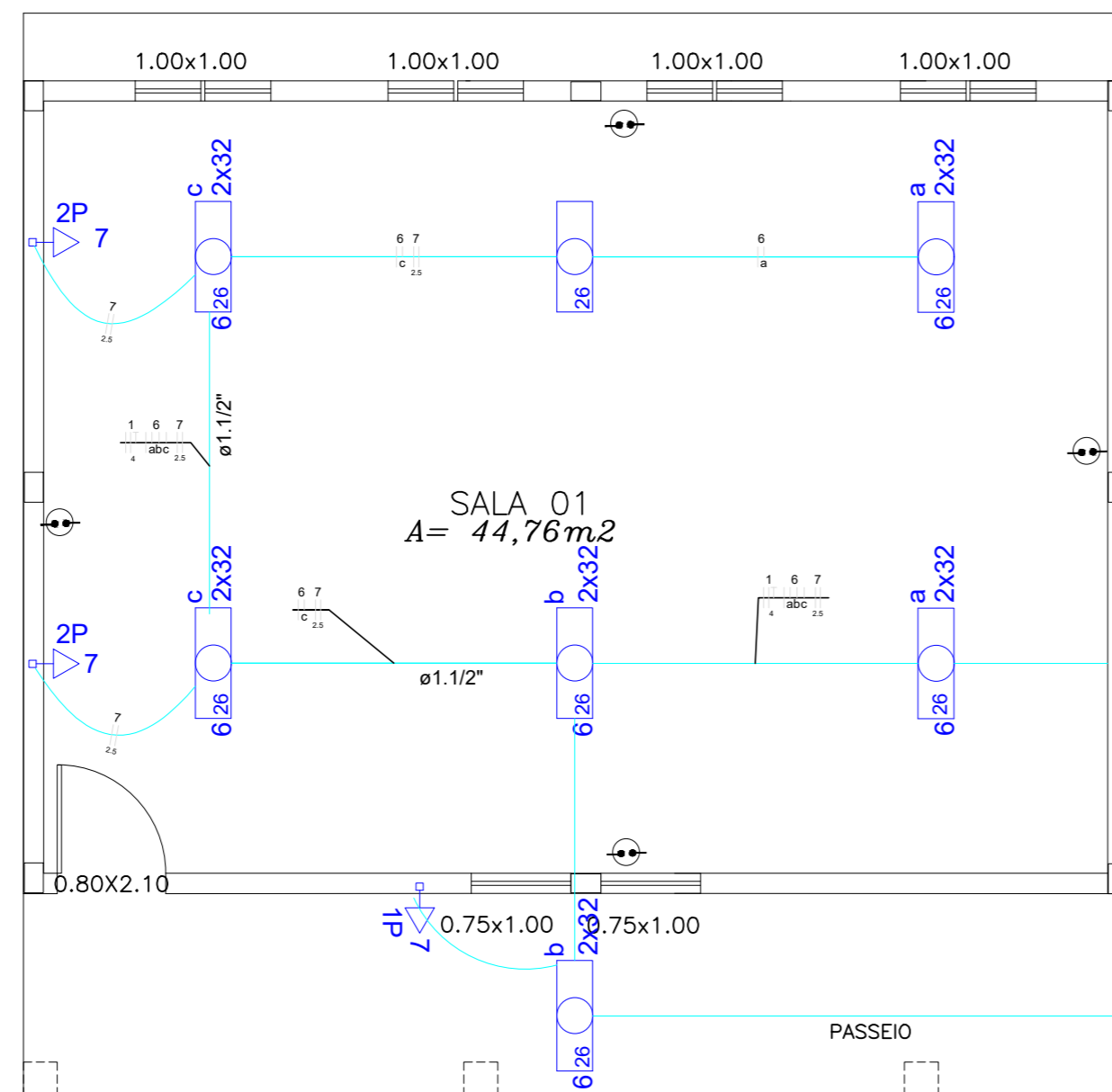
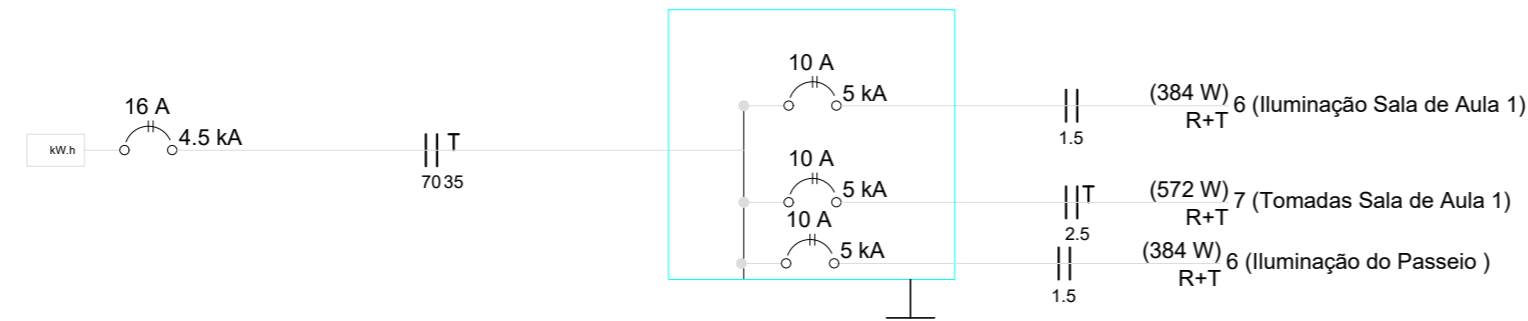

LEGENDA:

- HASTE DE ATERRAMENTO COPPERWELD 5/8"x2,40m INTERLIGADA AO CABO DE TERRA EM CONECTOR GKP COM SOLDA EXOTÉRMICA EM MANILHA DE BARRO VITRIFICADO COM 200mm DE DIÂMETRO INTERNO E TAMPA DE CONCRETO COM PUXADOR, PARA INSPEÇÃO
- INTERRUPTOR 2P h= 1.10 m DO PISO - COR BRANCA
- INTERRUPTOR 1P h= 1.10 m DO PISO - COR BRANCA
- TOMADA 2P + T UNIVERSAL h = 1.10 m DO PISO - COR BRANCA - DUPLA
- TOMADA 2P + T UNIVERSAL h = 0.35 m DO PISO - COR BRANCA - DUPLA
- TOMADA DE TELEFONE - DUPLA - h = 0.35 m DO PISO - COR BRANCA - DUPLA
- ELETRODUTO D EPVC RÍGIDO EMBUTIDO NA LAJE DE TETO, CONTENDO FIOS FASE, NEUTRO, RETORNO E TERRA RESPECTIVAMENTE
- QUADRO DE DISTRIBUIÇÃO PARA ABRIGAR DISJUNTORES TERMOMAGNÉTICOS EMBUTIDO A 1,50m DO PISO
- QUADRO DE MEDIÇÃO, EMBUTIDO A 1,50m DO PISO
- INTERRUPTOR DE TRÊS SECCÕES EMBUTIDO EM CX. 4"x2"x2" A 1,10m DO PISO
- INTERRUPTOR DE UMA SECCÃO EMBUTIDO EM CX. 4"x2"x2" A 1,10m DO PISO
- LUMINÁRIA TIPO CALHA CHAPA METÁLICA ZINCADA E ESMALTADA A PÓ NA COR BRANCA, DE SOBREPOR, C/ 2x40w FLUORESCENTE, MAIS ACESSÓRIOS E REATOR
- LUMINÁRIA DE SOBREPOR COMPLETA COM 2 LÂMPADAS FLUORESCENTES TUBULARES DE 16W, REATOR DUPLO DE ALTA FREQUÊNCIA ALTO FATOR DE POTÊNCIA E BAIXA TAXA DE DISTORÇÃO HARMÔNICA (FP>0,92 E TDH<10%)
- ARANDELA DE SOBREPOR COM 1 LÂMPADA FLUORESCENTE DE 60W, h=220cm DO PISO ACABADO
- CAIXA DE PASSAGEM
- PROJETO COMPLETO COM UMA A VAPOR METÁLICO DE 150W, IGNITOR E REATOR ELETRÔNICO DE ALTA FREQUÊNCIA, ALTO FATOR DE POTÊNCIA E BAIXA TAXA DE DISTORÇÃO HARMÔNICA (FP>0,92 E TDH<10%), REFRACTOR EM VIDRO TEMPERADO A PROVA DE CHOQUE TÉRMICO.
- VENTILADOR DE PAREDE

NOTA:

- 1- QUANDO NÃO INDICADO, CONSIDERAR ELETRODUTO DE Ø3/4"
- 2- UTILIZAR CABO SINTENAX PARA ILUMINAÇÃO EXTERNA
- 3- TOMADAS DE USO ESPECIAL FORAM DIMENSIONADAS EM 600W

RESP. TÉCNICO

O	EMISSÃO INICIAL	MAR/2020	WALLYSSON
REV.	DESCRIÇÃO	DATA	POR APROV.

RESPONSÁVEL TÉCNICO:

WALLYSSON ALMEIDA VIEIRA
ENG. CIVIL: - CREA: 2714782418-SE

PROPRIETÁRIO:

PREFEITURA MUNICIPAL DE AQUIDABÃ/SE

OBRA:

NO MUNICÍPIO DE AQUIDABÃ/SE

PRANCHA:

PROJETO ARQUITETONICO
PLANTA BAIXA

FOLHA:	ESCALA:	DATA:
A2	1/50	MARÇO 2020

FOLHA:	ENDEREÇO:
04/05	

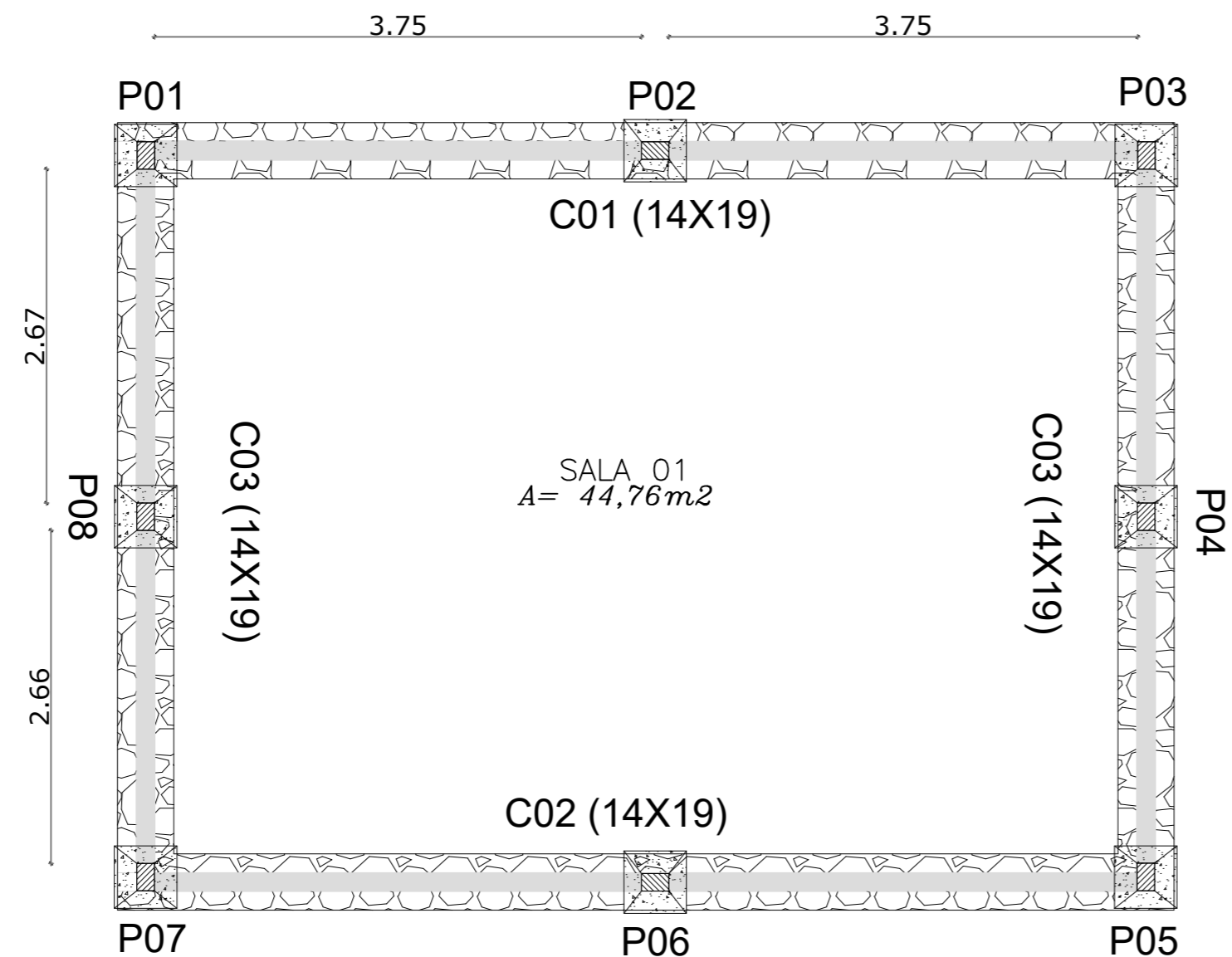
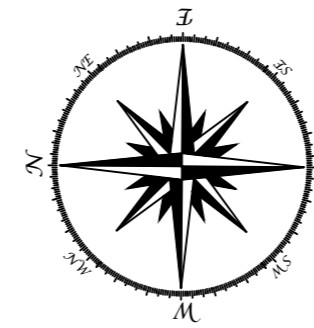

DETALHE PILAR

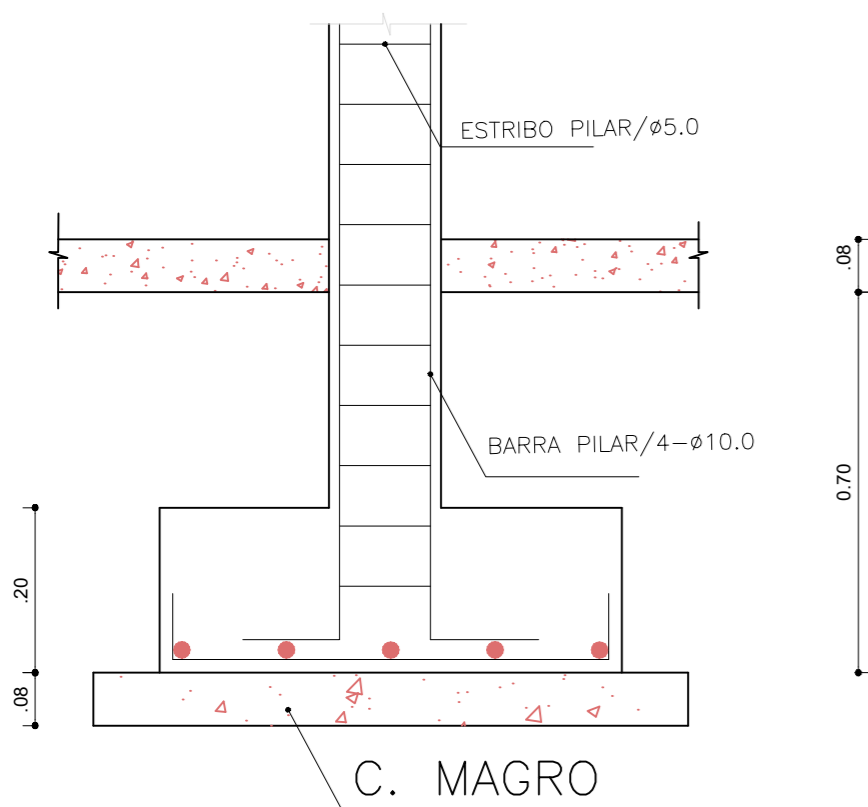

DETALHE DA CINTA

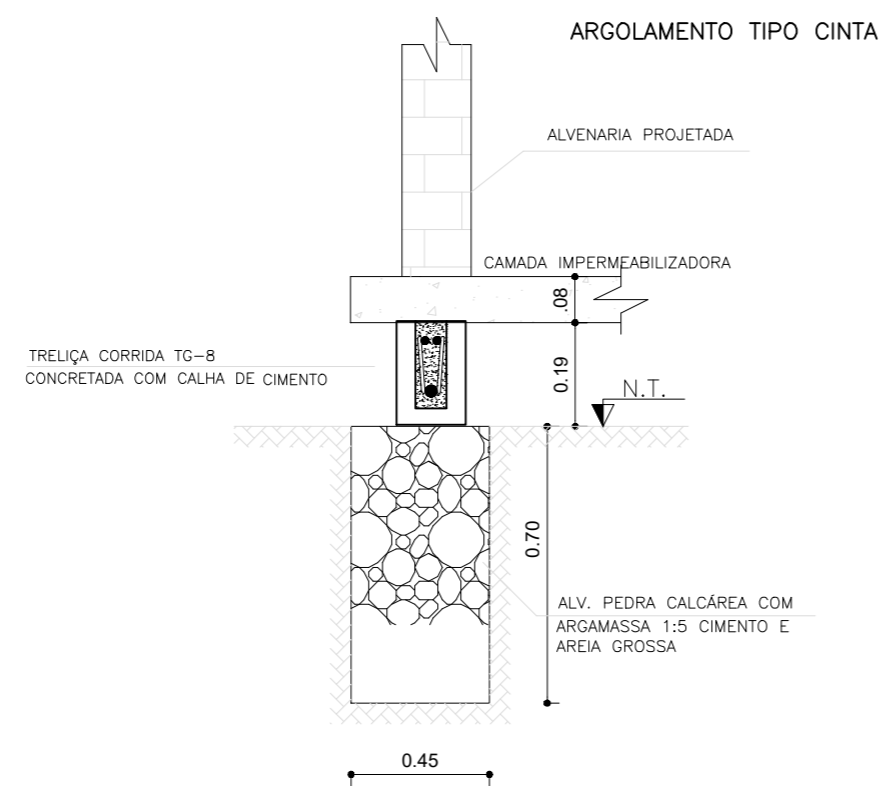

DETALHAMENTO DAS SAPATAS

S-01 a 27
(50x50) 5x

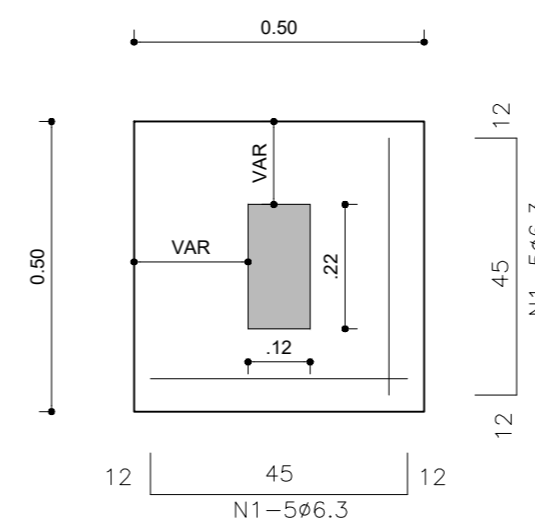

RESP. TÉCNICO				
0	EMISSÃO INICIAL	MAR/2020	WALLYSSON	
REV.	DESCRIÇÃO	DATA	POR	APROV.
RESPONSÁVEL TÉCNICO:				
WALLYSSON ALMEIDA VIEIRA ENG. CIVIL: - CREA: 2714782418-SE				
PROPRIETÁRIO:				
PREFEITURA MUNICIPAL DE AQUIDABÃ/SE				
OBRA:				
CONSTRUÇÃO DE SALAS DE AULA NA ESCOLA HILDETE FALCÃO B. NO MUNICÍPIO DE AQUIDABÃ/SE				
PRANCHA:				
PROJETO ARQUITETONICO PLANTA BAIXA				
FOLHA:	ESCALA:	DATA:		
A2	1/50	MARÇO 2020		
FOLHA:	ENDEREÇO:			
02/05	POVOADO SACO DE AREIA AQUIDABÃ/SE			

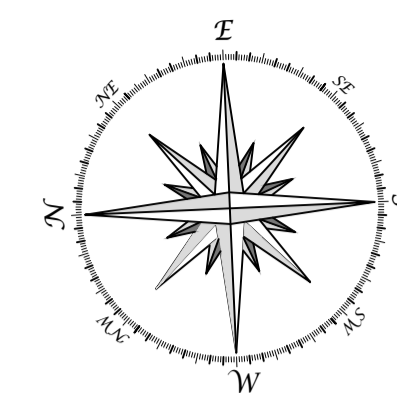

RESP. TÉCNICO			
O	EMISSÃO INICIAL	MAR/2020	WALLYSSON
REV.	DESCRIÇÃO	DATA	POR
RESPONSÁVEL TÉCNICO:			
WALLYSSON ALMEIDA VIEIRA ENG. CIVIL: - CREA: 2714782418-SE			
PROPRIETÁRIO:			
PREFEITURA MUNICIPAL DE AQUIDABÃ/SE			
OBRA:			
CONSTRUÇÃO DE SALAS DE AULA NA ESCOLA HILDETE FALCÃO B. NO MUNICÍPIO DE AQUIDABÃ/SE			
PRANCHA:			
PROJETO ARQUITETONICO PLANTA DE COBERTURA E FACHADA			
FOLHA:	ESCALA:	DATA:	
A1	1/100	MARÇO 2020	
FOLHA:	ENDEREÇO:		
05/05	POVOADO SACO DE AREIA, AQUIDABÃ/SE		