

QM1 (Quadro de Medição Geral)

QD1 (Quadro Distribuição das Sala 06)

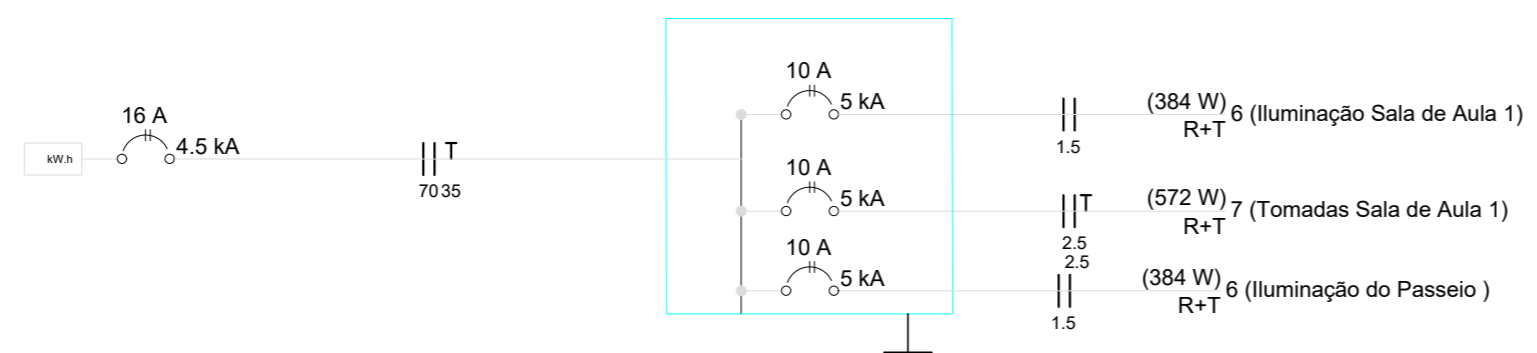

RESP. TÉCNICO				
0	EMISSÃO INICIAL	MAR/2020	WALLYSSON	
REV.	DESCRIÇÃO	DATA	POR	APROV.
RESPONSÁVEL TÉCNICO:				
<b>WALLYSSON ALMEIDA VIEIRA</b> ENG. CIVIL: - CREA: 2714782418-SE				
PROPRIETÁRIO:				
<b>PREFEITURA MUNICIPAL DE</b> <b>AQUIDABÃ/SE</b>				
OBRA:				
<b>CONSTRUÇÃO DE SALAS DE AULA NA ESCOLA CELUTA MAIA</b> <b>NO MUNICÍPIO DE AQUIDABÃ/SE</b>				
PRANCHA:				
<b>PROJETO ARQUITETONICO</b> <b>PLANTA BAIXA</b>				
FOLHA:	ESCALA:	DATA:		
<b>A2</b>	<b>1/50</b>	<b>MARÇO 2020</b>		
FOLHA:	ENDEREÇO:			
<b>03/05</b>	<b>POVOADO PAPEL DO SANTO ANTONIO AQUIDABÃ/SE</b>			

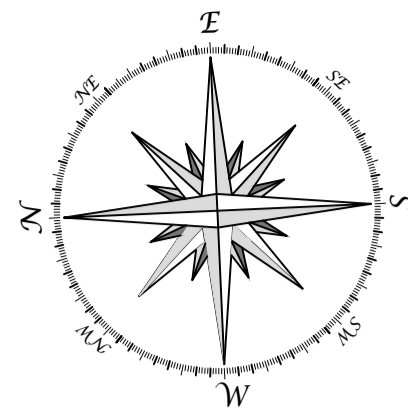

DETALHAMNETO DA TESOURA

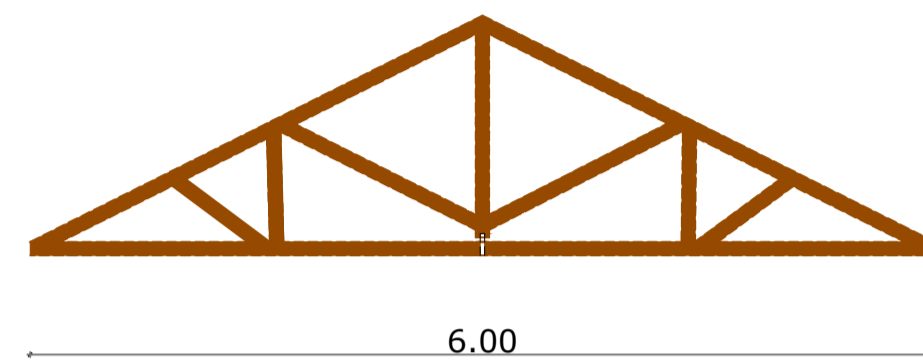

COBERTURA DA SALA 01

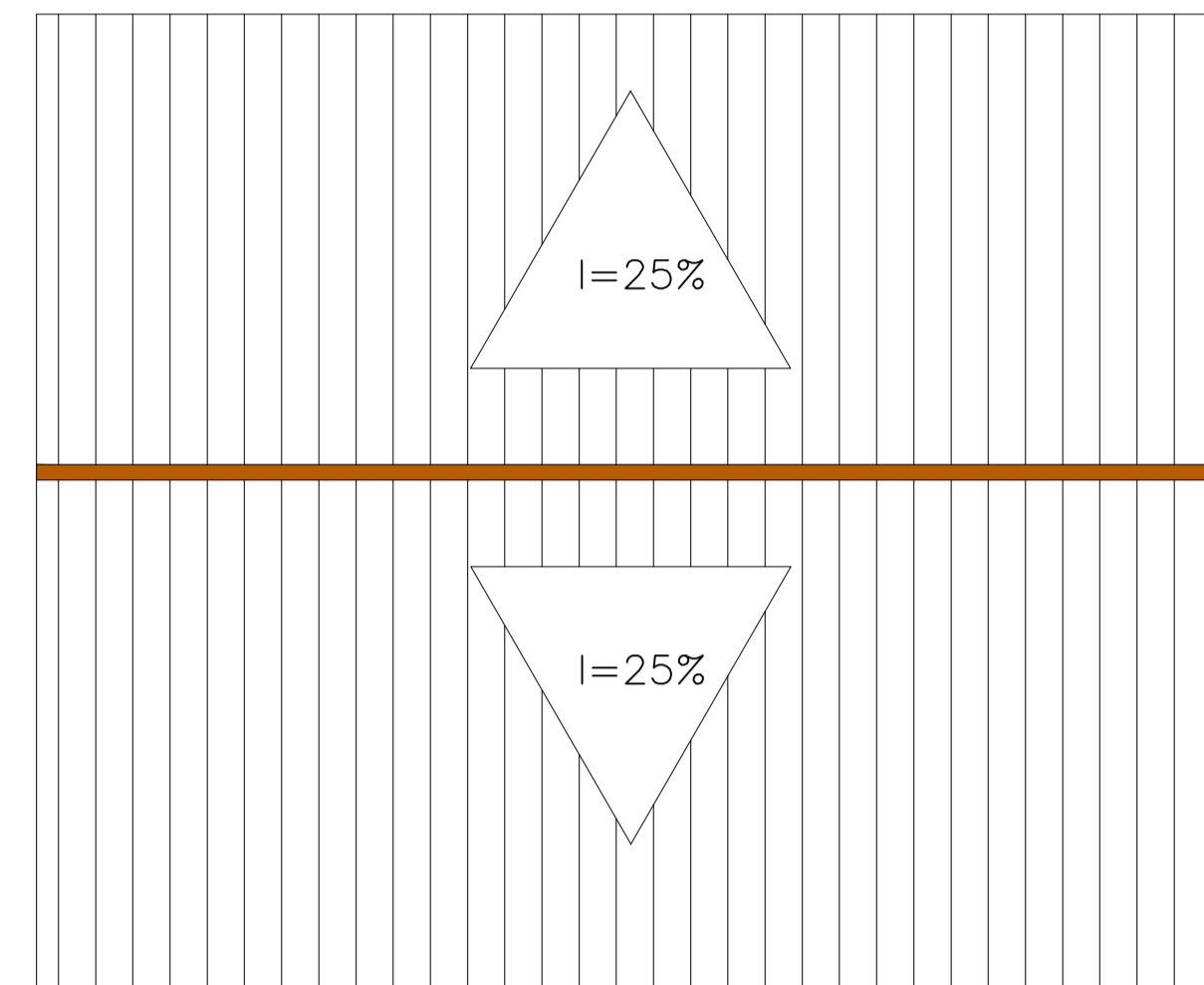

CINTAMENTO SUPERIOR

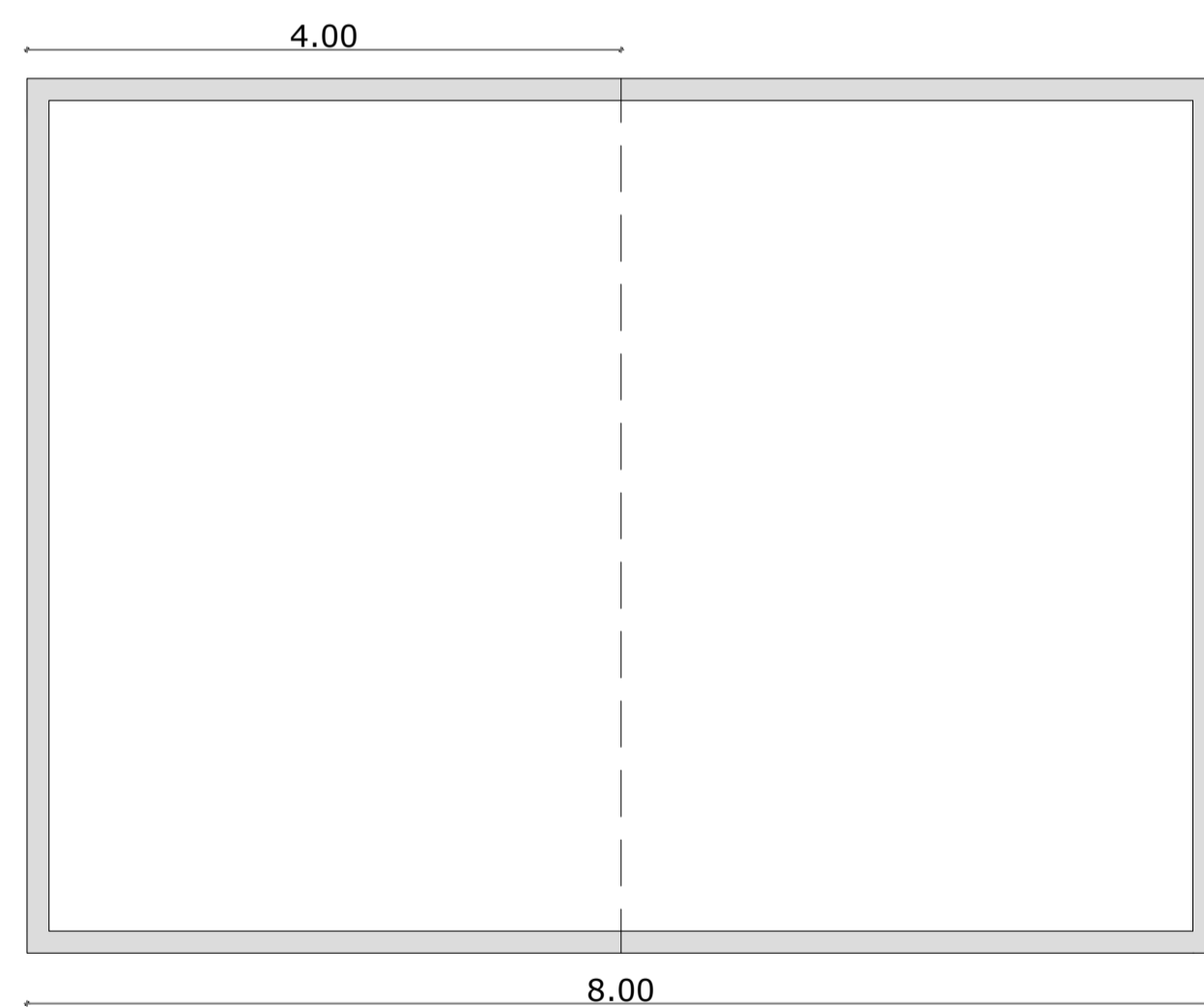

FAXADA DAS SALAS 01

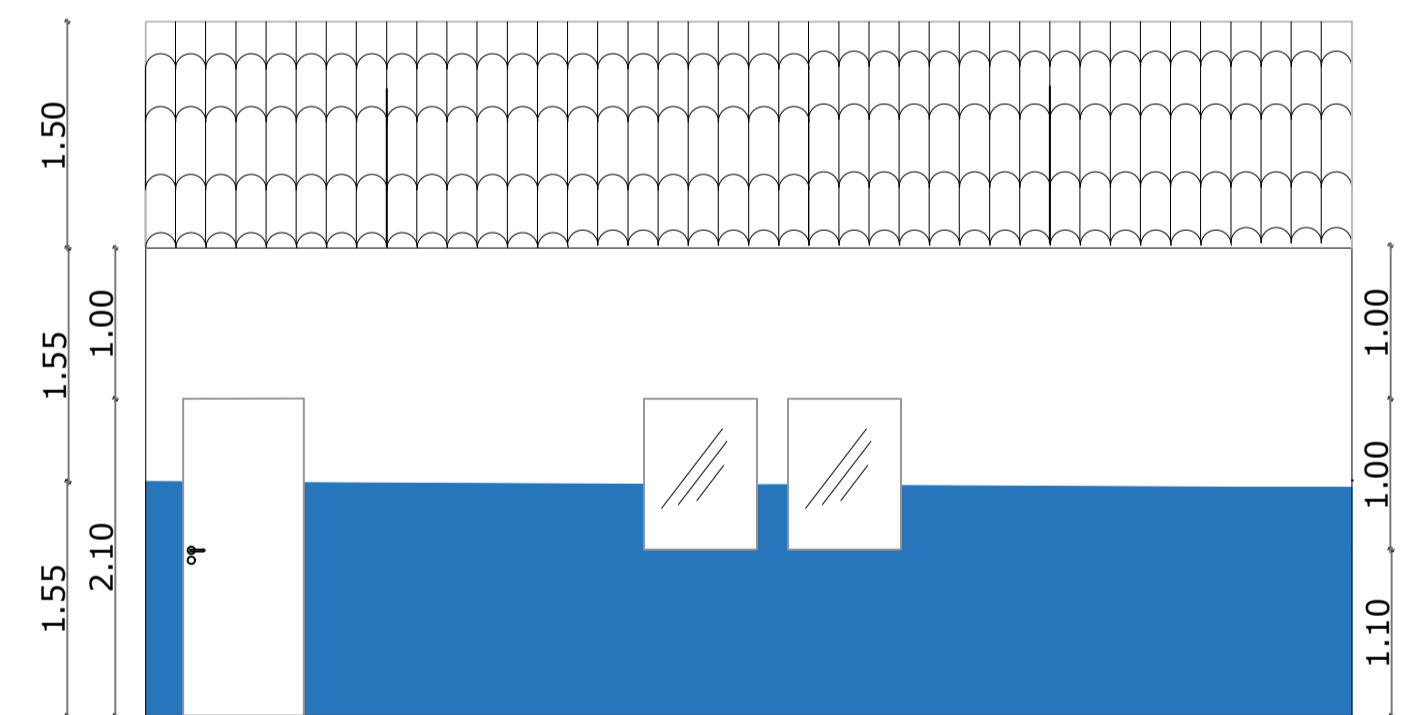

RESP. TÉCNICO			
O	EMISSÃO INICIAL	MAR/2020	WALLYSSON
REV.	DESCRIÇÃO	DATA	POR
RESPONSÁVEL TÉCNICO:			
<b>WALLYSSON ALMEIDA VIEIRA</b> ENG. CIVIL: - CREA: 2714782418-SE			
PROPRIETÁRIO:			
<b>PREFEITURA MUNICIPAL DE AQUIDABÃ/SE</b>			
OBRA:			
<b>CONSTRUÇÃO DE SALAS DE AULA NA ESCOLA CELUTA MAIA</b> NO MUNICÍPIO DE AQUIDABÃ/SE			
PRANCHA:			
<b>PROJETO ARQUITETONICO</b> <b>PLANTA DE COBERTURA E FACHADA</b>			
FOLHA:	ESCALA:	DATA:	
<b>A1</b>	<b>1/100</b>	<b>MARÇO 2020</b>	
FOLHA:	ENDEREÇO:		
<b>01/04</b>	<b>POVOADO PAPEL DO SANTO ANTONIO AQUIDABÃ/SE</b>		

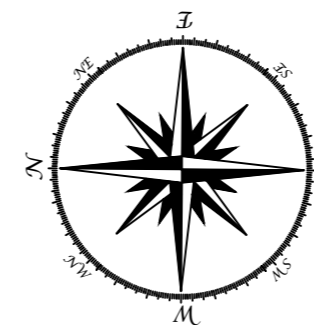
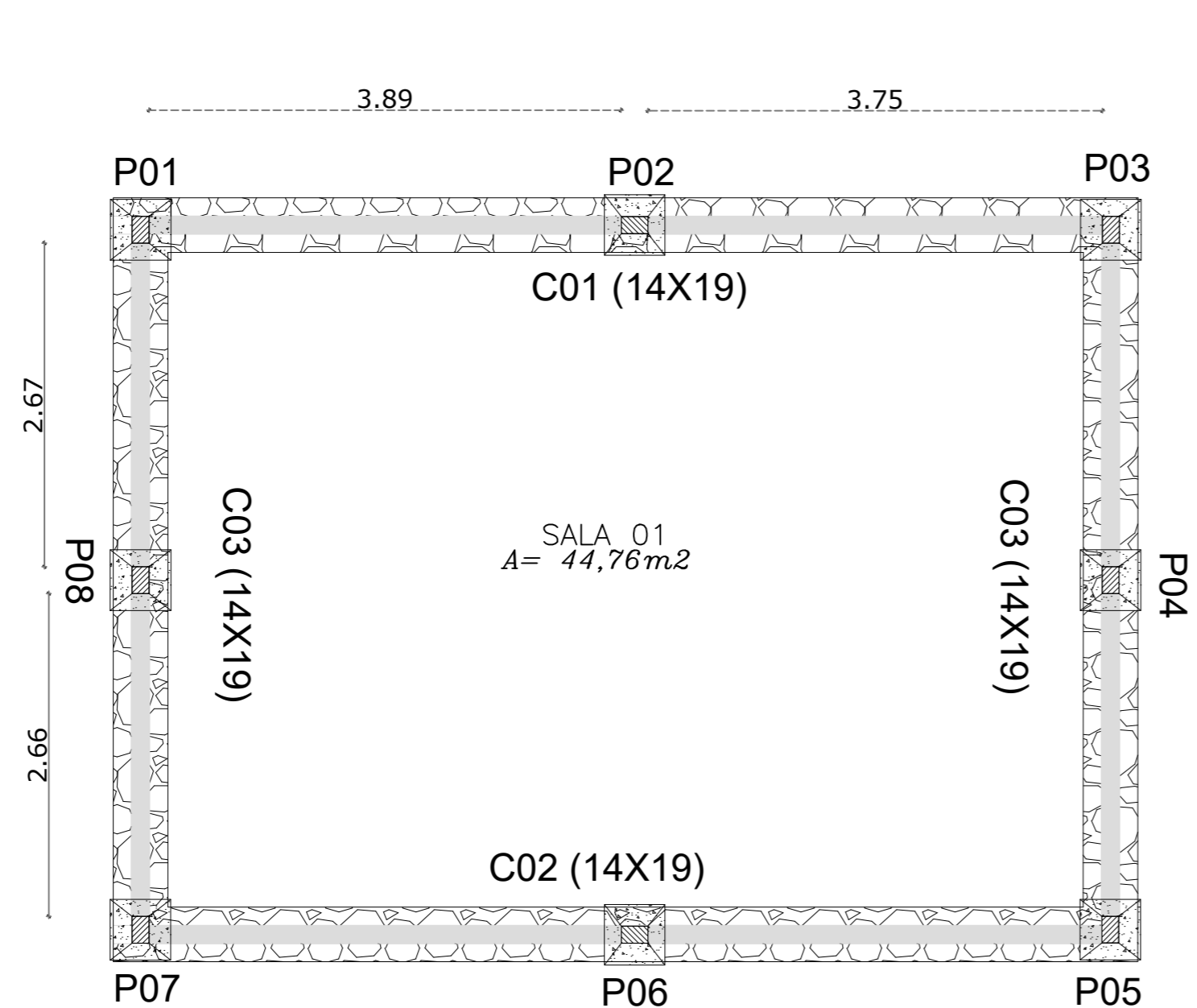

DETALHE PILAR

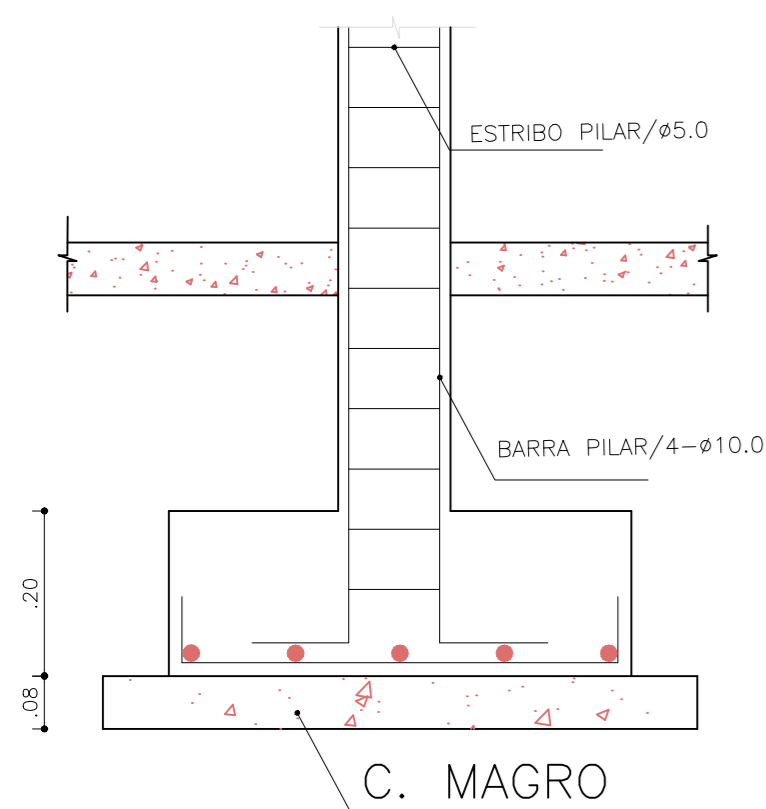

DETALHE DA CINTA

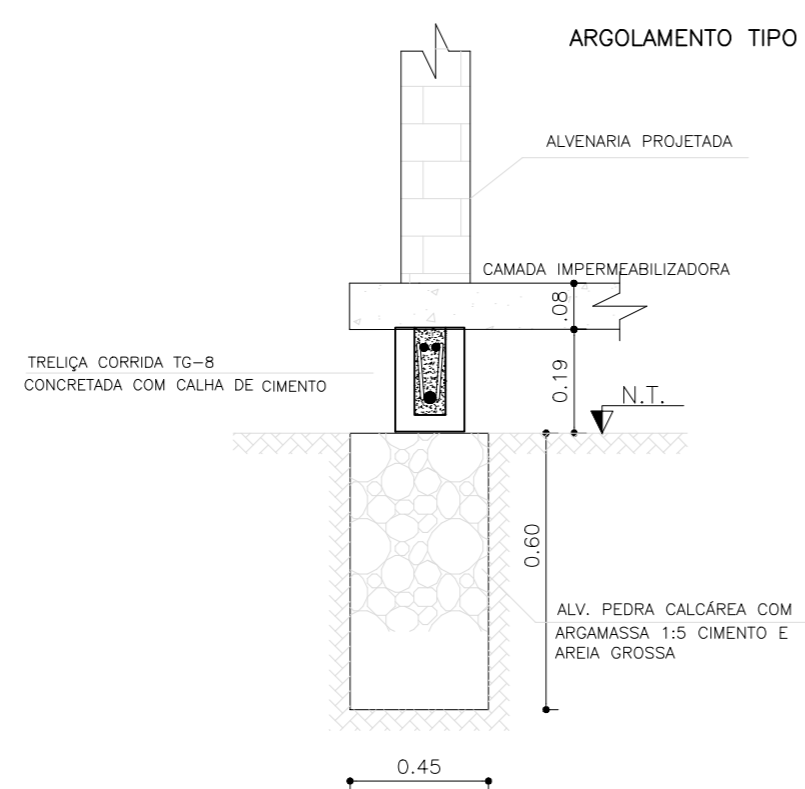

DETALHAMENTO DAS SAPATAS

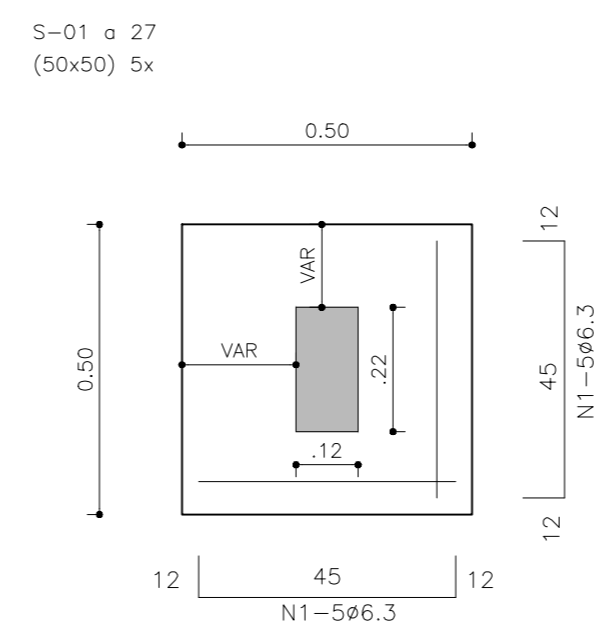

RESP. TÉCNICO				
0	EMISSÃO INICIAL	MAR/2020	WALLYSSON	
REV.	DESCRIÇÃO	DATA	POR	APROV.
RESPONSÁVEL TÉCNICO:				
<b>WALLYSSON ALMEIDA VIEIRA</b> ENG. CIVIL: - CREA: 2714782418-SE				
PROPRIETÁRIO:				
<b>PREFEITURA MUNICIPAL DE AQUIDABÃ/SE</b>				
OBRA:				
<b>CONSTRUÇÃO DE SALAS DE AULA NA ESCOLA CELUTA MAIA NO MUNICÍPIO DE AQUIDABÃ/SE</b>				
PRANCHA:				
<b>PROJETO ARQUITETONICO PLANTA BAIXA</b>				
FOLHA:	ESCALA:	DATA:		
<b>A2</b>	<b>1/50</b>	<b>MARÇO 2020</b>		
FOLHA:	ENDEREÇO:			
<b>02/05</b>	<b>POVOADO PAPEL DO SANTO ANTONIO AQUIDABÃ/SE</b>			

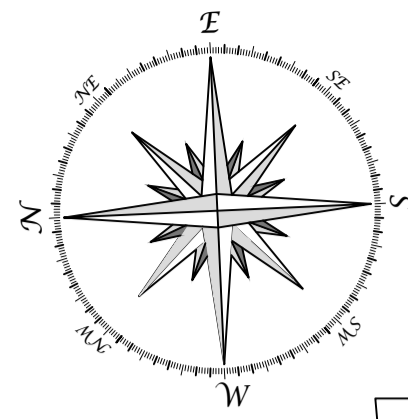

RESP. TÉCNICO			
O	EMISSÃO INICIAL	MAR/2020	WALLYSSON
REV.	DESCRIÇÃO	DATA	POR
RESPONSÁVEL TÉCNICO:			
<b>WALLYSSON ALMEIDA VIEIRA</b> ENG. CIVIL: - CREA: 2714782418-SE			
PROPRIETÁRIO:			
<b>PREFEITURA MUNICIPAL DE AQUIDABÃ/SE</b>			
OBRA:			
<b>CONSTRUÇÃO DE SALAS DE AULA NA ESCOLA CELUTA MAIA NO MUNICÍPIO DE AQUIDABÃ/SE</b>			
PRANCHA:			
<b>PROJETO ARQUITETONICO PLANTA DE COBERTURA E FACHADA</b>			
FOLHA:	ESCALA:	DATA:	
<b>A1</b>	<b>1/100</b>	<b>MARÇO 2020</b>	
FOLHA:	ENDEREÇO:		
<b>05/05</b>	POVOADO PAPEL DO SANTO ANTONIO AQUIDABÃ/SE		

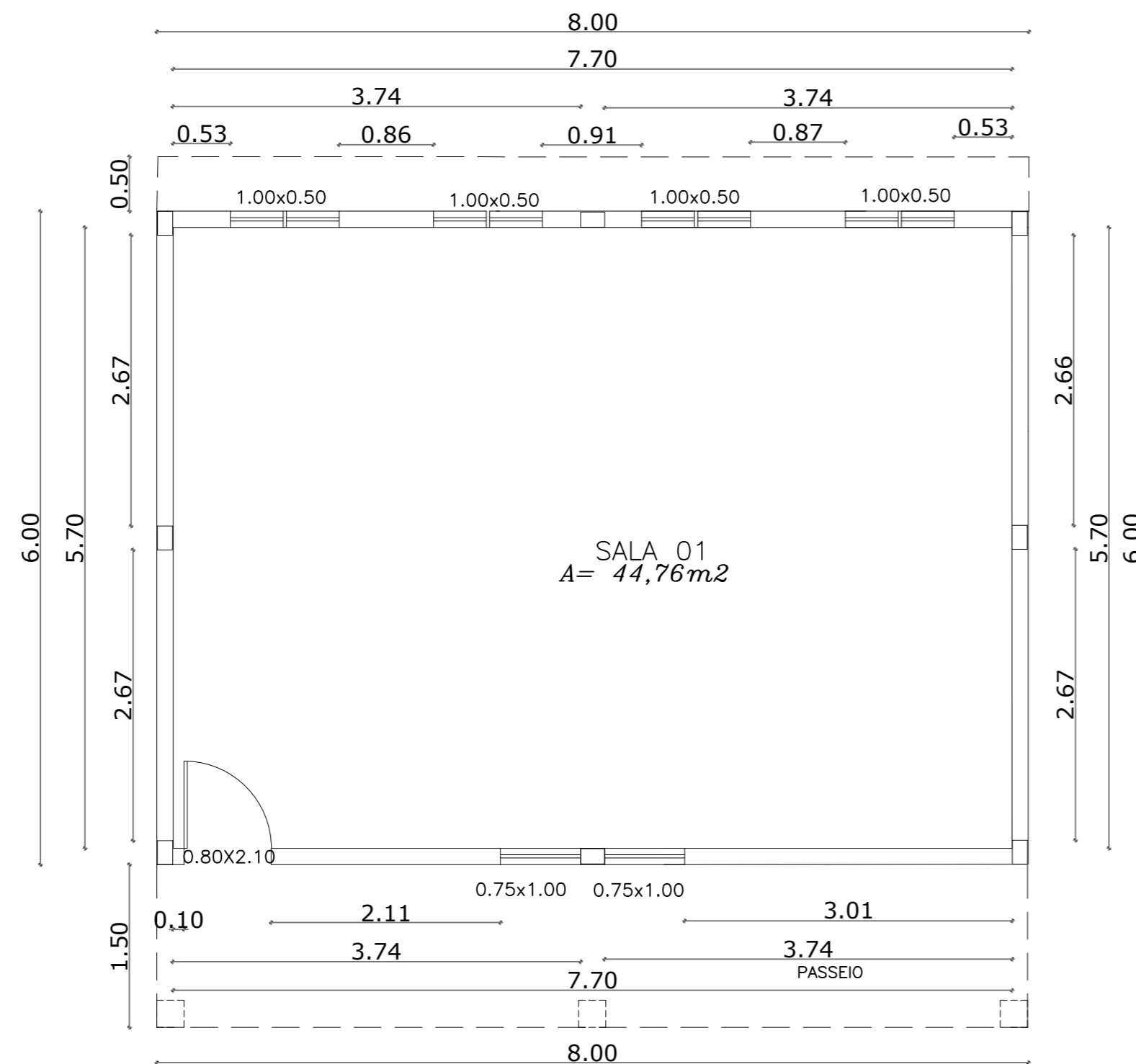
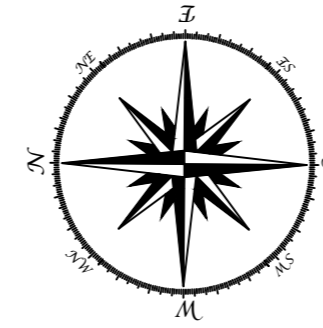

RESP. TÉCNICO				
0	EMISSÃO INICIAL	MAR/2020	WALLYSSON	
REV.	DESCRIÇÃO	DATA	POR	APROV.
RESPONSÁVEL TÉCNICO:				
<b>WALLYSSON ALMEIDA VIEIRA</b> ENG. CIVIL: - CREA: 2714782418-SE				
PROPREITÁRIO:				
<b>PREFEITURA MUNICIPAL DE</b> <b>AQUIDABÃ/SE</b>				
OBRA:				
<b>CONSTRUÇÃO DE SALAS DE AULA NA ESCOLA CELUTA MAIA</b> <b>NO MUNICÍPIO DE AQUIDABÃ/SE</b>				
PRANCHA:				
<b>PROJETO ARQUITETONICO</b> <b>PLANTA BAIXA</b>				
FOLHA:	ESCALA:	DATA:		
<b>A2</b>	<b>1/50</b>	<b>MARÇO 2020</b>		
FOLHA:	ENDEREÇO:			
<b>01/05</b>	<b>POVOADO PAPEL DO SANTO ANTONIO AQUIDABÃ/SE</b>			