

Data da Entrega: 27/04/2018
Responsável: 11656778572
Unidade Gestora: 009158 - FUNDO MUNICIPAL DE ASSISTENCIA SOCIAL DE
AQUIDABA
Ano de Referência: 2017
Descrição: null
Protocolo

Dados de Assinatura

Responsável

Responsável Assinatura: 11656778572 - JOSÉ VALMIR DOS PASSOS
Signatário: 11656778572 - JOSE VALMIR DOS PASSOS:11656778572
Data da Assinatura: 27/04/2018

Emitido em: 30/04/2018



ESTADO DE SERGIPE
FUNDO MUNICIPAL DE ASSISTÊNCIA SOCIAL DE AQUIDABÃ

ROL DE RESPONSÁVEL

UNIDADE GESTORA:	FUNDO MUNICIPAL DE ASSISTÊNCIA SOCIAL DE AQUIDABÃ	GESTÃO:2017		
GESTOR:	NIVEA CARLA PEREIRA NASCIMENTO	CPF:024.733.615-76		
ENDEREÇO RESIDENCIAL:	AV. LEONOR B. FRANCO, Nº333 – CENTRO AQUIDABÃ/SE			
MUNICÍPIO:	AQUIDABÃ	CEP:49.790-000	UF:SE	TELEFONE:79-99968-4208
CARGO OU FUNÇÃO:	SECRETÁRIA MUNICIPAL DE ASSISTÊNCIA SOCIAL			
PERÍODO DE GESTÃO:	2017-2020			
E-MAIL:	acaosocial.aquidaba@bol.com.br			



GOVERNO MUNICIPAL DE AQUIDABÃ/SERGIPE
SECRETARIA MUNICIPAL DE ASSISTÊNCIA SOCIAL

PREFEITO MUNICIPAL:
Francisco Francimário Rodrigues de Lucena

SECRETÁRIA MUNICIPAL DE ASSISTENCIA SOCIAL:
Nívea Carla Pereira Nascimento

ASSESSORIA TÉCNICA DA SECRETARIA DE ASSISTENCIA:
Emanuela Bomfim de Oliveira

COORDENAÇÃO DO CRAS:
Tereza Cristina Leite Silva

COORDENADORA DO CREAS:
Marclise de Santana Rocha

SECRETÁRIA EXECUTIVA DOS CONSELHOS:
Evellyn Martins da Conceição Herculano



**GOVERNO MUNICIPAL DE AQUIDABÃ/SERGIPE
SECRETARIA MUNICIPAL DE ASSISTÊNCIA SOCIAL**

GLOSSÁRIO

1-Apresentação

2-Contextualização Histórica

3-Assistência Social

3.1 - Gestão do SUAS

3.2 - Centro de Referência de Assistência Social - CRAS

3.3 – Benefício Eventual

3.4 – Benefício de Prestação Continuada

3.5 – Programa Bolsa Família

4-Serviços Ofertados – Serviço de Convivência e Fortalecimento de Vínculos-SCFV

4.1- Idosos

4.2- Crianças de 03 a 06 anos

4.3- Adolescentes de 07 a 14 anos

4.4- Jovens de 15 a 17 anos

5- Ações realizadas pelo CRAS

5.1- Quantitativos/Atendimentos

6- Centro de Referência Especializado de Assistência Social – CREAS

6.1-Rede Socioassistencial

6.2-Quantitativos/Atendimentos

6.3-Ações Realizadas

6.4-Famílias em acompanhamento pela equipe de Referência

7-Programa Criança Feliz

8-CEAC Itinerante

9-Semana do Bebê

10- Controle Social/ Conselhos/Conferências

10.1-Conselho Municipal de Assistência Social - CMAS

10.2-Conselho Municipal da Criança e do Adolescente - CMDCA

10.3-Conselho Municipal do Idoso – CMDI

10.4-Conselho Municipal de Segurança Alimentar e Nutricional-COMSEAN

10.5-Conferência Municipal de Assistência Social

11- Anexos (Fotos das Ações realizadas em 2017)



GOVERNO MUNICIPAL DE AQUIDABÃ/SERGIPE
SECRETARIA MUNICIPAL DE ASSISTÊNCIA SOCIAL

APRESENTAÇÃO

O presente relatório de Gestão tem por finalidade tornar público às atividades desenvolvidas pela Secretaria Municipal de Assistência social no exercício de 2016, atendendo a prerrogativa legal, estabelecida com a Política Nacional de Assistência Social (PNAS), a Tipificação Nacional de Serviços socioassistenciais e seus atos normativos: Normas Operacionais Básicas.

Segundo as diretrizes da Política Nacional de Assistência Social, o relatório de gestão consiste em um instrumento de avaliação que possibilita ao município mensurar os impactos do trabalho desenvolvido por meio da análise e sistematização dos resultados e metas alcançados com o desenvolvimento dos programas, projetos e serviços desenvolvidos, assim como possibilita a construção de novos indicadores de políticas a serem realizadas. Preconizado pela Norma Operacional Básica do Sistema Único de Assistência Social de 2005 (NOB/SUAS) o relatório de gestão se destina a organização das informações e a avaliação do cumprimento das realizações, dos resultados obtidos, tomando por base as metas prioritárias assumidas e estabelecidas no Plano Municipal de Assistência Social.



GOVERNO MUNICIPAL DE AQUIDABÃ/SERGIPE
SECRETARIA MUNICIPAL DE ASSISTÊNCIA SOCIAL

2-CONTEXTUALIZAÇÃO HISTÓRICA

O Município de Aquidabã/SE está situado no Médio Sertão Sergipano, com população estimada em torno de 20.066 habitantes (IBGE/2010), possui uma área de 357, 003 km², correspondente a 1,63 % da área do Estado (IBGE 2001). Limita-se ao Norte com os municípios de Canhoba e Itabí, ao Sul com Capela e Cumbe, ao Leste das cidades de Muribeca, Malhada dos Bois e Cedro de São João e Oeste de Graccho Cardoso.

A cidade fora criada pela lei nº 1.215 de 4 de abril de 1882, sendo desmembrado o seu território dos de Propriá e Capela. Não há registro da instalação da Vila de Aquidabã, porém, por ocasião da Proclamação da República, a Câmara Municipal, não aderiu ao pensamento político da época, ficando a favor dos imperiais e, assim, por ato do Governo Estadual, decretou-se a sua intervenção. Sabe-se, pela tradição, que a Câmara Municipal, que governava o Município e a Sede Municipal, já funcionava há muito tempo. No fim do século passado, por volta de 1898, criou-se a Intendência, tendo sido empossado Francisco Figueiredo, como 1º administrador municipal, após nomeação pelo Governo do Estado de Sergipe.

O nome Aquidabã, é uma homenagem à vitória do Brasil, no dia 11 de junho de 1870, na celeberrima Batalha do Riachuelo, da Guerra do Paraguai. Daí o porque do nome da povoação vizinha, hoje incorporada à área urbana da cidade, com o nome bairro do Paraguai, denominação esta por causa da rivalidade dos habitantes dos povoados Malaca, Periperi e Paraguai. Na presente data, as três povoações estão unidas em forma da sede municipal e bairros, mas que no passado não muito recente, constavam dos mapas como povoações distintas.

A cidade de Aquidabã, título que lhe fora dado em 1938, pelo Governador Dr. Eronildes de Carvalho, precisa ser imbuída do pensamento nacionalista, para cultuar os vultos locais, o que



GOVERNO MUNICIPAL DE AQUIDABÃ/SERGIPE
SECRETARIA MUNICIPAL DE ASSISTÊNCIA SOCIAL

infelizmente, pelo pouco estudo da história, tem sido esquecido dos habitantes, fenômeno, aliás que vem ocorrendo em todo o país, pelo que se diz que o Brasil é um país sem memória.

O clima do município é pouco variável, entre uma estação e outra, a temperatura cai repentinamente entre o dia e a noite. Chove quase incessantemente durante maio e agosto, com irregularidades nos meses de março, abril e setembro, raramente chove nos outros meses do ano.

Os recursos hídricos são constituídos pelas bacias do rio São Francisco e Japarutuba. O rio Japarutuba Mirim separa os municípios de Capela e Cumbe e vai desaguar no rio Japarutuba.

A vegetação predominante do município é a pastagem, apresentando-se ainda pequenas áreas de caatinga, que ocupa grandes áreas do interior do Nordeste, onde a cidade está localizada.

A atividade econômica está dividida na agricultura, na pecuária, na indústria, no comércio e artesanato. Há ainda na cidade, três Bancos, o Banese (Banco do Estado de Sergipe S/A), o Banco do Brasil S/A e o Bradesco também temos os Pontos Banese, Casa Lotérica e “Caixa Aqui” que auxilia a toda população. Ainda conta com uma Biblioteca Pública que fica dentro do prédio do memorial que foi construído em homenagem ao cantor sergipano José Augusto e um Ginásio de Esportes, onde se realizam vários esportes, campeonatos de jogos da comunidade local e cidades vizinhas.

Por isso é considerada uma das mais florescente e progressista do Estado de Sergipe, tendo um grande futuro pela frente, pois o município é próspero, sobretudo pela sua riqueza pecuária, seu comércio e sua feira, uma das melhores do estado de Sergipe, e que surgiu sui generis, por um decreto de 1857, por causa da reação das autoridades municipais, sediadas em Propriá. A razão primeira da povoação, foi, segundo os dados históricos, o do surgimento da feira, onde se vendem às segundas-feiras, os produtos indispensáveis a alimentação do povo circunvizinho, pois a feira tem influência em várias cidades da região.

A política da Assistência Social do município é desenvolvida no âmbito da Secretaria Municipal de Assistência Social que desenvolve ações Básicas da Assistência devido ao porte do



GOVERNO MUNICIPAL DE AQUIDABÃ/SERGIPE
SECRETARIA MUNICIPAL DE ASSISTÊNCIA SOCIAL

município que é de **Pequeno Porte II**, ou seja, mínimo de 1 CRAS para até 3.333 famílias referenciadas e um CRAS, de acordo com o preconizado na NOB/SUAS, páginas 19 e 20. No CRAS é executada de forma direta programas, projetos e serviços socioassistenciais, articulada com as demais políticas públicas locais, de forma a garantir a sustentabilidade das ações desenvolvidas e o protagonismo das famílias e indivíduos atendidos, com o objetivo de superar as condições de vulnerabilidade, de prevenir as situações que indicam risco potencial, decorrente da pobreza, privação (ausência de renda, precário ou nulo acesso aos serviços públicos, dentre outros) e, ou, fragilização de vínculos afetivos – relacionais e de pertencimento social (discriminações etárias, étnicas, de gênero ou por deficiências, dentre outras) e no CREAS são ofertados serviços especializados e continuados a famílias e indivíduos em situação de ameaça ou violação de direitos (violência física, psicológica, sexual, tráfico de pessoas, cumprimento de medidas socioeducativas em meio aberto).

As ações desenvolvidas são norteadas através do planejamento integrado os quais são submetidos às deliberações das respectivas instâncias de controle social, e os serviços ofertados com conhecimento e compromisso ético e político através de uma equipe técnica que opera procedimentos impulsionadores das potencialidades e da emancipação dos usuários.

3 - ASSISTÊNCIA SOCIAL

A **Secretaria Municipal de Assistência Social** de Aquidabã tem como Secretária Nívea Carla Pereira Nascimento, desde janeiro de 2017, com o objetivo de gerenciar as ações do órgão, ampliando os serviços ofertados, pensando na qualidade do atendimento à população.

Como órgão responsável pela formulação e execução da Política de Assistência Social no Município, A Secretaria de Assistência Social – SMAS, e conforme NOB/SUAS tem as seguintes atribuições:

- 1- Coordenação geral do Sistema Municipal de Assistência Social;
- 2- Cofinanciamento da Política de Assistência Social;
- 3- Formulação da Política Municipal de Assistência Social;



GOVERNO MUNICIPAL DE AQUIDABÃ/SERGIPE
SECRETARIA MUNICIPAL DE ASSISTÊNCIA SOCIAL

- 4- Organização de gestão da rede municipal de inclusão e proteção social, composta pela totalidade dos Serviços, Programas e Projetos existentes em sua área de abrangência;
- 5- Execução dos benefícios eventuais, serviços assistenciais, programas e projetos de forma direta ou coordenação da execução realizada pelas entidades e organizações da sociedade civil;
- 6- Definição da relação com as entidades prestadoras de serviços e dos instrumentos legais a serem utilizados;
- 7- Definição dos padrões de qualidades e formas de acompanhamento e controle das ações da Secretaria de Assistência Social;
- 8- Articulação com outras políticas públicas no âmbito municipal, com vistas à inclusão dos destinatários da Assistência Social;
- 9- Supervisão, monitoramento e avaliação das ações no âmbito local;
- 10- Coordenação do SUAS no seu âmbito de atuação;
- 11- Coordenação da elaboração de Programas e Projetos de Assistência Social no seu âmbito;
- 12- Acompanhamento e avaliação do benefício de Prestação Continuada (BPC);
- 13- Elaboração do Relatório de Gestão;
- 14- Elaboração do Plano Municipal de Assistência Social;
- 15- Desenvolvimento de Programas de Qualificação de Recursos Humanos (RH) para a área da Assistência Social.

3.1 - A GESTÃO DO SUAS

As ações realizadas pela Secretaria Municipal de Assistência Social, no seu contexto atual, são desenvolvidas juntamente com o **CRAS e CREAS e como órgão de controle o Conselho de Assistência Social**, sendo que a equipe técnica (Assistentes Sociais e Psicólogos) não desenvolvem as



GOVERNO MUNICIPAL DE AQUIDABÃ/SERGIPE SECRETARIA MUNICIPAL DE ASSISTÊNCIA SOCIAL

ações de forma individual, contando sempre com o auxílio e apoio dos demais profissionais que compõem o quadro funcional da Secretaria.

A Assistência Social se efetiva através das proteções afiançadas **Básica e Especial** (recursos Federal) e Cofinanciamento Estadual, como política que, sobretudo promove a defesa dos interesses e necessidades dos indivíduos, bem como prevenir situações de riscos por meio de potencialidades e aquisições, e o fortalecimento de vínculos familiares e comunitários, destinados à população que vive em situação de vulnerabilidade social decorrente da pobreza, ou fragilização de vínculos afetivos.

3.2 - CENTRO DE REFERÊNCIA DA ASSISTÊNCIA SOCIAL – CRAS

Centro de Referência da Assistência Social – CRAS tem por objetivo prevenir ocorrências decorrente de situações de vulnerabilidade e risco social nos territórios, por meio de desenvolvimento de potencialidades e aquisições, do fortalecimento de vínculos familiares e comunitários, e de ampliação do acesso aos direitos sociais básicos. Unidade pública de referência para o desenvolvimento de todos os serviços socioassistenciais de proteção básica do Sistema Único de Assistência Social – SUAS, no território de abrangência. É serviço de caráter preventivo, protetivo e proativo afim de que, indivíduos busquem sua autonomia. O CRAS Inefhanio Cardoso, fica localizado na Avenida Ministra Leonor Barreto Franco 168, neste município.

3.3 - BENEFÍCIOS EVENTUAIS

BENEFÍCIOS EVENTUAIS: São recursos provisórios e suplementares ofertados aos cidadãos e as famílias em virtude de auxílio natalidade, auxílio funeral, ajuda de custo, situações de calamidade pública, situação de vulnerabilidade e necessidade temporária. Em Aquidabã/SE, estes benefícios estão regulamentados pela Resolução nº 06/11 de 15 de dezembro de 2011 do Conselho Municipal de Assistência Social e pela Lei Municipal nº 22/2013 de 17 de dezembro de 2013. Com base na legislação vigente a Secretaria de Assistência através do CRAS, realizou doações de Cestas



GOVERNO MUNICIPAL DE AQUIDABÃ/SERGIPE SECRETARIA MUNICIPAL DE ASSISTÊNCIA SOCIAL

Básicas as famílias que se encontravam em situação de extrema necessidade, seguindo os parâmetros exigidos em lei.

3.4 - BENEFÍCIO DE PRESTAÇÃO CONTINUADA - BPC

O BENEFÍCIO DE PRESTAÇÃO CONTINUADA - BPC se constitui garantia de renda básica no valor de um salário mínimo, tendo sido um direito estabelecido diretamente na Constituição Federal e posteriormente regulamentado a partir da (LOAS) Lei Orgânica da Assistência Social, dirigido às pessoas com deficiências e aos idosos a partir de 65 anos de idade, que comprovem não ter condições de prover seu próprio sustento.

3.5 - PROGRAMA BOLSA FAMILIA – PBF

PROGRAMA BOLSA FAMILIA – PBF: Programa de transferência direta de renda com condicionalidades que beneficia famílias em situação de pobreza e extrema pobreza, conforme Decreto nº 6.917 de agosto de 2009. De acordo com informações gerada em 04//01/2018 no município de Aquidabã/SE, possui famílias inscritas no CADÚNICO **Total de: 4.713** famílias beneficiárias do Bolsa Família **Total de: 2.813**. O município atualmente está com **33,24%** aproximadamente, valor transferido no mês de dezembro de 2017 aos beneficiários **RS 408.756,00**. Famílias com renda até ½ salário mínimo no município **Total: 4.103**, Famílias com renda até ½ salário mínimo com o cadastro atualizado **Total de: 3.372**, Taxa de atualização cadastral (TAC): **82,18%**, **Média nacional do TAC: 70,26%**.

4 - SERVIÇOS/ OFERTADOS

SERVIÇO DE CONVIVÊNCIA E FORTALECIMENTO DE VÍNCULOS – SCFV

No ano de 2013 o Conselho Nacional de Assistência Social - CNAS, em reunião ordinária nos dias 18 e 21 de fevereiro, no uso se sua competência conferida pelo art. 18 da Lei nº 8.742 de 7 de



GOVERNO MUNICIPAL DE AQUIDABÃ/SERGIPE SECRETARIA MUNICIPAL DE ASSISTÊNCIA SOCIAL

dezembro de 1993 – Lei orgânica da Assistência Social-LOAS, decretou em **Resolução nº 01 de 21 de fevereiro de 2013**, que dispõe sobre o Reordenamento do **Serviço de Convivência e Fortalecimento de Vínculos – SCFV**, no âmbito do Sistema Único da Assistência Social – SUAS, pactua os Critérios de partilha do cofinanciamento federal, metas de atendimentos do Público Prioritário e, da outras providências.

Compete a esse serviço a garantia do desenvolvimento humano e social das Crianças, Adolescentes, Jovens e Idosos, considerando as dimensões históricas, sociais e culturais. Dessa forma estimula o desenvolvimento de atividades ao exercício da cidadania através de ações direcionadas de forma a sociabilidade, o envelhecimento ativo e saudável, o fortalecimento de vínculos familiares e comunitários, prevenindo o isolamento do idoso. Vale ressaltar que tais atividades contribuem para o exercício da cidadania e participação e inclusão social.

4.1 - IDOSOS

ENCONTROS COM OS IDOSOS: no município de Aquidabã/SE, no ano de 2017 aconteceram semanalmente as quartas-feiras como foi decidido pelo grupo denominado “Grupo REVIVER”, já os ensaios dos eventos culturais como quadrilha entre outros, aconteceram em dias combinados com os mesmos.

4.2 - CRIANÇAS

CRIANÇAS 03 A 06 ANOS - tem por objetivo o desenvolvimento de ações com crianças, desenvolvendo atividades de convivência, estabelecendo o fortalecimento de vínculos e socialização, centrada na brincadeira, numa concepção da experiência lúdica de vivência artística, bem como incentivando o resgate da cultura e cidadania, numa forma privilegiada de expressão, interação e proteção social. Esse serviço visa fortalecer vínculos prevenir situação de exclusão e de risco social, em especial a violência doméstica e o trabalho infantil, sendo um serviço complementar e diretamente articulado ao PAIF – Programa de Atenção Integrado à Família. Os encontros aconteceram semanalmente em turnos: matutino e vespertino.

4.3 - ADOLESCENTES



GOVERNO MUNICIPAL DE AQUIDABÃ/SERGIPE
SECRETARIA MUNICIPAL DE ASSISTÊNCIA SOCIAL

ADOLESCENTES 07 A 14 ANOS o Programa O objetivo é atender crianças e adolescentes que esteja em situação de risco, trabalho infantil, mendicância e evasão escolar, atendendo famílias e crianças cujas idades sejam inferior a 16 anos. Da mesma forma, comportam encaminhamentos monitorados, apoios e processos que assegurem qualidade na atenção protetiva e efetividade na reinserção almejada. Compreende os adolescentes em situação de Trabalho Infantil e Programa de Combate a Exploração Sexual de Crianças e Adolescentes, são serviços que requerem acompanhamento individual e maior flexibilidade nas soluções produtivas. Em Aquidabã também está incluso nas ações do CRAS, e quando necessário recebe atendimento necessário da equipe do PAIF, conforme descrito no serviço de convivência e fortalecimento de vínculos para crianças de 06 a 15 anos.

4.4 - JOVENS

JOVENS – 15 A 17 ANOS têm como objetivo complementar a Proteção Social Básica à família, criando mecanismos para garantir a convivência familiar e comunitária, condições para a inserção e reinserção e permanência do jovem no sistema educacional, ao mesmo tempo, contribuindo para a autonomia dos jovens. Lembrando que o objetivo do CRAS é o fortalecimento dos vínculos familiares e comunitário, visando interligar as relações internas do grupo familiar e as relações deste com a comunidade. Este serviço vem proporcionar a estes jovens capacitações teóricas e praticas, por meio de atividades que não configuram trabalho, mas que possibilitam a permanência do jovem no sistema de ensino. Desta forma possibilita o fortalecimento dos vínculos familiares e comunitários, preparando-se para sua inserção no mundo do trabalho.

5 - AÇÕES REALIZADAS PELO CRAS

Contudo, são serviços desenvolvidos no CRAS: Atendimento psicossocial, Visitas Domiciliares, Busca Ativa, Eventos e Campanhas Socioeducativas.

Ações a Saber:



GOVERNO MUNICIPAL DE AQUIDABÃ/SERGIPE
SECRETARIA MUNICIPAL DE ASSISTÊNCIA SOCIAL

- ✓ Carnaval dos Serviços de Convivência e Fortalecimento de Vínculos;
- ✓ Campanhas Socioeducativas;
- ✓ Oficina de Chocolate para as mães do SCFV;
- ✓ Confraternização das Mães;
- ✓ Encontro mensal com as Gestantes usuárias do Bolsa Família;
- ✓ Distribuição de Kits Bebê para as participantes;
- ✓ Reuniões Mensais com o público do Bolsa Família;
- ✓ Apresentação dos Jovens do Serviço em Evento Cultural (Casamento do Matuto) da Cidade
- ✓ Confraternização Junina dos SCFV (Apresentação da quadrilha da terceira idade, dos Jovens e Adolescentes e Crianças (Apresentações diversas);
- ✓ Desfile cívico do SCFV;
- ✓ Ação de comemoração mês das Crianças;
- ✓ Festival Cultural – Idosos do SCFV;
- ✓ Ação Natalina.

5.1 - FAMÍLIAS EM ACOMPANHAMENTO PELO PAIF

Volume de famílias em acompanhamento pelo PAIF	Total
Total de famílias em acompanhamento pelo PAIF	09
PERFIL DAS NOVAS FAMÍLIAS INSERIDAS NO PAIF	Total
Famílias em situação de extrema pobreza	00
Família beneficiária do Programa Bolsa Família	00
Família beneficiária do Programa Bolsa Família, em descumprimento de condicionalidades	00
Famílias com membros beneficiários do BPC	00
Famílias com crianças ou adolescentes em situação de trabalho infantil	00
Famílias com crianças ou adolescentes em serviço de acolhimento	00
ATENDIMENTO INDIVIDUALIZADO REALIZADOS NO CRAS	QUANTIDADE
Volume de atendimentos individualizados realizados no CRAS, no ano de referencia	8.430
Concessão de Benefícios Eventuais Auxílio Funeral	07
Outros benefícios eventuais concedidos/entregue	52
Famílias encaminhadas para inclusão no Cadastro Único	315
Famílias encaminhadas para atualização no Cadastro Único	2.121



GOVERNO MUNICIPAL DE AQUIDABÃ/SERGIPE
SECRETARIA MUNICIPAL DE ASSISTÊNCIA SOCIAL

Indivíduos encaminhados para acesso ao BPC	50
Famílias encaminhadas para o CREAS	03
Visitas Domiciliares Realizadas	1.067
Atendimento Psicossocial	
ATENDIMENTOS COLETIVOS REALIZADO NO CRAS	-----
VOLUME DOS SERVIÇOS DE CONVIVÊNCIA E FORTALECIMENTOS DE VÍNCULOS NO MÊS DE REFERÊNCIA	QUANTIDADE
Famílias participando regularmente de grupos no âmbito do PAIF	00
Crianças de 0 a 6 anos em Serviços de Convivência e Fortalecimento de Vínculos	23
Crianças/ Adolescentes de 7 a 14 anos em Serviços de Convivência e Fortalecimentos de Vínculos.	95
Adolescentes de 15 a 17 anos em Serviços de Convivência e Fortalecimento de Vínculos	60
Adultos entre 18 a 59 anos em Serviço de Convivência e F. de Vínculos	60
Idosos em Serviços de Convivência e F. de Vínculos pra idosos	74
Pessoas que participaram de palestras, oficinas e outras atividades coletivas de caráter não continuado	1.253
Pessoas com deficiência, participando dos Serviços de Convivência ou dos Grupos do PAIF	04
Eventos intergeracionais com grupos do SCFV	05

6 - CENTRO DE REFERÊNCIA ESPECIALIZADO DE ASSISTÊNCIA SOCIAL- CREAS

Atualmente o Centro de Referência Especializado de Assistência Social - CREAS “LIBERDADE E VIDA” está instalado na Travessa Sebastião Figueiredo, nº 21. O prédio onde o CREAS funciona é alugado, está com adequação dentro das normas da ABNT – Associação Brasileira de Normas Técnicas, com o intuito de ofertar e garantir um serviço de qualidade a população, a Secretaria Municipal de Assistência Social viabilizou condições de conforto e acessibilidade para atender os seus usuários.

Com relação à equipe técnica do referente órgão, a mesma foi estruturada da seguinte forma:

- 01 Coordenador



GOVERNO MUNICIPAL DE AQUIDABÃ/SERGIPE
SECRETARIA MUNICIPAL DE ASSISTÊNCIA SOCIAL

- 01 Assistente Social
- 01 Psicóloga
- 01 Auxiliar Administrativo
- 01 Educador Social
- 01 Profissional de Serviços Básicos

Tendo em vista que o Centro de Referência Especializado de Assistência Social – CREAS se constitui como pólo de referência, coordenador e articulador da proteção social especial de média complexidade, bem como a demanda do município, segue os serviços ofertados no CREAS no ano de 2017 :

- ▶ Serviço de Proteção e Atendimento Especializado a Famílias e Indivíduos (PAEFI);
- ▶ Serviço Especializado em Abordagem Social;
- ▶ Serviço de Enfrentamento à Violência, Abuso e Exploração Sexual contra Crianças e Adolescentes;
- ▶ Serviço de Proteção Social Especial para Idosos e suas Famílias.

Para divulgar, expandir e fortalecer os Serviços do CREAS, a equipe técnica utilizou as seguintes estratégias:

- ▶ Articulação com a rede de serviços socioassistenciais, demais políticas públicas setoriais, ONG'S e com as instituições que integram o Sistema de Garantia de Direitos;
- ▶ Divulgação do Serviço para a população;
- ▶ Realização de Abordagem Social / Busca Ativa.

6.1 - REDE SOCIOASSISTENCIAL

- ▶ Secretaria Municipal de Assistência Social;



GOVERNO MUNICIPAL DE AQUIDABÃ/SERGIPE
SECRETARIA MUNICIPAL DE ASSISTÊNCIA SOCIAL

-
- ▶ Secretaria Municipal de Saúde;
 - ▶ Secretaria Municipal de Educação;
 - ▶ Secretaria Municipal de Esporte;
 - ▶ Conselho Tutelar;
 - ▶ Conselho Municipal de Assistência Social;
 - ▶ Conselho Municipal dos Direitos da Criança e do Adolescente;
 - ▶ Conselho Municipal de Saúde;
 - ▶ Conselho Municipal de Educação;
 - ▶ Centro de Referência de Assistência Social – CRAS;
 - ▶ Ministério Público;
 - ▶ Sistema de Garantia de Direitos.

Para qualificar o processo de acompanhamento familiar com as famílias assistidas, a equipe técnica do CREAS fez a adesão do Prontuário SUAS como instrumento técnico de registro de dados. Um instrumental encaminhado pela Secretaria Nacional de Assistência Social para os municípios e estados como modelo de referência para ser utilizado nos CRAS e CREAS. Este novo instrumento auxiliou os técnicos nos acompanhamentos psicossociais com os seus usuários.

PÚBLICO ALVO DA PROTEÇÃO SOCIAL ESPECIAL

- Famílias e indivíduos em situação de risco pessoal e social, por violação de direitos, em conformidade com as demandas identificadas no território. (PNAS/2004).

Em 2017, foram realizadas as seguintes atividades pela equipe técnica do PAEFI:

6.2 - QUANTITATIVOS DE ATENDIMENTOS - JANEIRO A DEZEMBRO DE 2017

ATENDIMENTOS	QUANTITATIVO
FAMÍLIAS ACOMPANHADAS PELO PAEFI	70



GOVERNO MUNICIPAL DE AQUIDABÃ/SERGIPE
SECRETARIA MUNICIPAL DE ASSISTÊNCIA SOCIAL

ATENDIMENTO INDIVIDUALIZADO PELO CREAS	109
ATENDIMENTO PSICOSSOCIAL	93
BUSCA ATIVA	08
ENCAMINHAMENTO PARA CRAS	03
ENCAMINHAMENTO PARA SISTEMA DE GARANTIA DE DIREITO	13
ENCAMINHAMENTO PARA SECRETARIA MUNICIPAL DE SAÚDE	05
ENCAMINHAMENTO PARA SECRETARIA MUNICIPAL DE ASSISTÊNCIA SOCIAL	05
VISITAS DOMICILIARES	193
REUNIÃO DE FORTALECIMENTO COM A REDE MUNICIPAL	05
CAMPANHAS REALIZADAS	05
AÇÃO DE MOBILIZAÇÃO (feira Livre)	02
PALESTRA EDUCATIVAS/INFORMATIVAS	09
ELABORAÇÃO DE PROJETOS	05
GRUPO DE PAEFI	01
ADOLESCENTES EM LA/PSC	08
TOTAL	529

6.3 - AÇÕES REALIZADAS EM 2017

- ▶ **08 de Março** – Dia Internacional da Mulher;
- ▶ **17 de Maio** Dia Internacional de Combate a Homofobia;



**GOVERNO MUNICIPAL DE AQUIDABÃ/SERGIPE
SECRETARIA MUNICIPAL DE ASSISTÊNCIA SOCIAL**

- ▶ **18 de Maio** – Dia Nacional de Combate ao Abuso e Exploração Sexual de Crianças e Adolescentes- Obs: Vale ressaltar que a campanha do 17 de maio foi em conjunto com a 18 de maio Caminhada pelas principais ruas da cidade;
- ▶ **12 de Junho** Dia Mundial de Combate ao Trabalho Infantil, dentro dessas campanhas aconteceram ações de mobilizações na feira livre;
- ▶ **Ação** “Setembro Amarelo”, Ação conjunta com outras secretarias, voltada em combate ao Suicídio

6.4 - FAMILIAS EM ACOMPANHAMENTO PELO PAEFI

Volume de famílias em acompanhamento pelo PAEFI						Total
Total de casos (famílias / indivíduos) em acompanhamento pelo PAEFI						70
Casos de 2015 ou 2016 que continuaram em acompanhamento pelo PAEFI de 2017						55
Novos casos inseridos durante o ano de 2017						17
Perfil de famílias / indivíduos em acompanhamento pelo PAEFI, durante o ano 2017						Total
Famílias beneficiárias do Programa Bolsa Família						08
Famílias com membros beneficiários do BPC						01
Famílias com crianças ou adolescentes em situação de trabalho infantil						00
Famílias com crianças ou adolescentes nos Serviços de Acolhimento						01
Família cuja situação de violência esteja associada ao uso abusivo de substâncias psicoativa						01
Crianças ou adolescentes em situação de violência ou violações em acompanhamento pelo PAEFI						Total
Quantidade de pessoas vitimadas, que ingressam no PAEFI durante o ano de referência	Total	Gênero	0/12	13 / 17	18/59	60 ou +
		Masculino	05	02	-	01
		Feminino	12	02	-	01



GOVERNO MUNICIPAL DE AQUIDABÃ/SERGIPE
SECRETARIA MUNICIPAL DE ASSISTÊNCIA SOCIAL

Criança ou adolescente vítima de violência intrafamiliar (física/psicológica)		Masculino	-	-	-	-
		Feminino	02	-	-	-
Criança ou adolescente vítima de abuso sexual		Masculino	-	-	-	-
		Feminino	01	-	-	-
Criança ou adolescente vítima de exploração sexual		Masculino	-	-	-	-
		Feminino	-	-	-	-
Criança ou adolescente vítima de negligência ou abandono		Masculino	03	02	-	-
		Feminino	07	02	-	-
Criança ou adolescente em situação de trabalho infantil 12 – 13 a 15 anos		Masculino	-	-	-	-
		Feminino	-	-	-	-
Idosos 60 anos ou mais atendidos no PAEFI em situação de violência /violações violência intrafamiliar (física,psicológica ou sexual)	Total	Masculino	-	-	-	-
		Feminino	-	-	-	01
Pessoa idosa vítima de negligência ou abandono	Total	Masculino	-	-	-	01
		Feminino	-	-	-	-
		o				
Pessoa com deficiência em situação de violência /violações atendidos no PAEFI vítima de violência intrafamiliar (física,psicológica ou sexual)	Total	Masculino	-	-	-	-
		Feminino	-	-	-	-



GOVERNO MUNICIPAL DE AQUIDABÃ/SERGIPE
SECRETARIA MUNICIPAL DE ASSISTÊNCIA SOCIAL

Pessoa com deficiência vítima de negligencia ou abandono	Masculino	-	-	-	-	
	Feminino	01	-	-	-	
Pessoas vítimas de trafego de seres humanos	-	-	-	-	-	
Pessoas vitimas de discriminação por orientação sexual	Masculino	-	-	-	-	
	Feminino	-	-	-	-	
Pessoas em situação de rua	Masculino	-	-	-	-	
	Feminino	-	-	-	-	
Adolescentes em cumprimento de medida socioeducativa (LA/PSC)					Total	08
Mulheres adultas vitimas de violência intrafamiliar (física, psicológica ou sexual) (18/59 anos)					Total	00

7 - PROGRAMA CRIANÇA FELIZ

O Programa Criança Feliz foi instituído em Aquidabã/SE, sob decreto municipal nº 248 de 23 de março de 2017 com base legal no Decreto Federal nº 8.869 de 05 de outubro de 2016 que institui o Programa Criança Feliz nesse município, com vigência a partir de 17.03.2017. Esse programa é de caráter Intersetorial com finalidade de promover o desenvolvimento integral das crianças na primeira infância, considerando sua família e seu contexto de vida, em consonância com a lei nº 13.257, de 8 de março de 2016. O objetivo do programa é fortalecer a trajetória brasileira de enfrentamento à pobreza com a redução de vulnerabilidades e desigualdades, potencializando a integração do acesso à renda com inclusão em serviços e programas. Renovam ainda os compromissos do Brasil com as gestantes, a criança com deficiência beneficiária do BPC e suas famílias e também as crianças privadas do convívio familiar, acolhidas em serviços de acolhimento e suas famílias.



GOVERNO MUNICIPAL DE AQUIDABÃ/SERGIPE
SECRETARIA MUNICIPAL DE ASSISTÊNCIA SOCIAL

8 - Ação CEAC – INTINERANTE

CEAC – INTINERANTE, deu-se através de uma Ação Conjunta com o Estado onde o Centro de Atendimento ao Cidadão - CEAC realizou suas atividades nesse município no dia 21 de fevereiro de 2017, às 8:30horas, no Colégio Estadual Francisco Figueiredo, com atendimento: das 8:00 às 14:00horas. Os serviços disponibilizados foram primeira e segunda via da Carteira de Identidade, Carteira do passe livre para idosos e deficientes. foram entregues 200 senhas a cada dia, sendo 100 para idosos, gestantes, crianças e deficientes. Aproximadamente 800 pessoas foram atendidas ao longo dos 04 dias, que aconteceu durante os dias:21,22,23e24defevereirode2017.

Contudo, o evento foi realizado pela Secretaria Municipal de Assistência Social, em parceria com o Estado, onde foi observado pontos positivos, quando se trata da grande importância para a população.

9 - II Semana do BEBÊ

A II Semana do BEBÊ foi realizada no município de Aquidabã, nos dias 28 de agosto a 01 de setembro do corrente ano, com a parceria da Secretaria Municipal de Saúde, Educação, Comissão Organizadora Pró Selo UNICEF, Conselheiros Tutelares e Profissionais da área da Saúde e Público Alvo. O objetivo da Ação é sensibilizar o Público Alvo sobre a importância dos cuidados primários com a saúde das gestantes e dos bebês de 0 a 06 anos de idade público alvo dessa ação, fortalecendo assim a Rede de Proteção da Primeira Infância, explanando sobre a importância do cartão atualizado de vacinação, importância da amamentação para a saúde dos bebês e das mães. Foram realizadas, palestras nas Unidades Básicas de Saúde, nas Escolas e nos equipamentos da Assistência Social, também aconteceu uma caminhada pelas principais avenidas da cidade, com o intuito de abordar a importância das políticas públicas voltadas para a infância e fortalecer a autoestima e a valorização pessoal e social.

10 - CONTROLE SOCIAL/CONSELHOS/CONFERENCIAS

10.1 - CONSELHO MUNICIPAL DE ASSISTÊNCIA SOCIAL – CMAS



GOVERNO MUNICIPAL DE AQUIDABÃ/SERGIPE
SECRETARIA MUNICIPAL DE ASSISTÊNCIA SOCIAL

O Conselho Municipal de Assistência Social – CMAS configura-se como um importante órgão de controle social na efetivação da Política Nacional de Assistência Social no município de Aquidabã. É o órgão que reúne representantes do Poder Executivo e da sociedade civil para discutir, estabelecer normas e fiscalizar a prestação de serviços sociais públicos no Município. O funcionamento dos Conselhos de Assistência Social tem sua concepção na Constituição Federal de 1988 e é efetivado pela Lei Orgânica de Assistência Social – LOAS N° 8.742/1993. A LOAS ressalta que, as instâncias deliberativas do sistema descentralizado e participativo, são de caráter permanente e composição paritária entre governo e sociedade civil.

O CMAS de Aquidabã foi criado em 10 de Abril de 1997 pela Lei N° 03/97 e teve sua alteração em 22 de Dezembro de 2015 pela Lei N° 18/2015, Posto que, é uma condição estabelecida na LOAS para o município ter acesso aos repasses Federais e Estaduais depositados diretamente ao Fundo Municipal de Assistência Social regulamentado sob a lei N° 7.251/2011 de 30 de Novembro de 2011 é de caráter permanente, é órgão normativo, consultivo, deliberativo e fiscalizador, tendo por princípio a participação direta e democrática da sociedade na normatização da política e das ações de assistência social pública em âmbito municipal, composto por 01 representante da Secretária Municipal de Saúde, 01 representante da Secretária Municipal de Educação, 01 representante da Secretária Municipal de Assistência social, 01 representante Secretária Municipal de Administração, 01 representante da Secretária Municipal de Finanças, 01 representante dos Usuários da Assistência social, 01 representante de Organizações de Usuários, 01 representante de Entidades de Organização da Assistência Social – SUAS, 02 representantes de trabalhadores da Assistência social.

REPRESENTAÇÕES GOVERNAMENTAIS	REPRESENTAÇÕES NÃO GOVERNAMENTAIS
Secretaria Municipal de Saúde	Usuários da Assistência social
Secretaria Municipal de Educação	Organizações de Usuários



GOVERNO MUNICIPAL DE AQUIDABÃ/SERGIPE
SECRETARIA MUNICIPAL DE ASSISTÊNCIA SOCIAL

Secretaria Municipal de Assistência social	Entidades de Organização da Assistência Social - SUAS
Secretaria Municipal de Administração	Trabalhadores da Assistência social - SUAS
Secretaria Municipal de Finanças	Trabalhadores da Assistência social - SUAS

Os trabalhos executados pelos conselheiros partem das Reuniões Ordinárias que ocorrem mensalmente e Extraordinariamente quando convocada pelo presidente ou pelo colegiado, durante o ano de 2017 foram realizadas 09 reuniões Ordinárias e 01 Extraordinária, onde foram deliberadas as seguintes pautas:

- ✓ Apresentação e Aprovação dos Conselheiros segmento Gestão e Trabalhadores do SUAS e Eleição do novo Presidente;
- ✓ Reprogramação de Saldos 2016/2017;
- ✓ Aprovação do programa Criança Feliz
- ✓ Aprovação da Prestação de Contas do Cofinanciamento Estadual para as Ações de Proteção Social Básica e Especial 2016;
- ✓ Apreciação do Calendário das Reuniões;
- ✓ Início das atividades do Serviço de Convivência e Fortalecimento de Vínculos - SCFV;
- ✓ Eventos do mês de Maio; Campanha 12 de Junho dia Mundial Contra o Trabalho Infantil;
- ✓ Aprovação do Plano de Ação 2017;
- ✓ Apreciação da Conferência Municipal da Assistência Social;
- ✓ Apreciação da Conferência Municipal e Estadual;
- ✓ Ações da Secretaria de Assistência Social;
- ✓ Prestação de Contas dos Recursos da Assistência Social/2016;
- ✓ Inclusão no Cadastro Único dos Beneficiários do BPC;
- ✓ Informes sobre a Conferência Estadual;



GOVERNO MUNICIPAL DE AQUIDABÃ/SERGIPE
SECRETARIA MUNICIPAL DE ASSISTÊNCIA SOCIAL

- ✓ Apreciação do levantamento de dados para possíveis beneficiários do Mão Amiga;
- ✓ Informes sobre a Conferência Nacional de Assistência Social;
- ✓ Regionalização do Abrigo Municipal para Crianças e Adolescentes de 0 a 18 anos de idade;
- ✓ Prestação da Ajuda de Custo do Representante do CMAS na Conferência Nacional de Assistência Social como Delegado;
- ✓ Calendário das Reuniões do CMAS 2018.

O Conselho Municipal de Assistência Social encontra-se em um contexto de instrumento mais direto do controle social, nessa perspectiva a população fiscaliza as ações do administrador público, indicando caminhos, propondo ideias e participando ativamente das decisões de cunho público e social. Desenvolvendo assim a cidadania e construindo um ambiente democrático, o controle social é uma conquista da sociedade civil e deve ser entendido como um importante instrumento de expressão da democracia. Diante disto verifica-se que o CMAS vem avançando significativamente e desenvolvendo seu papel no município contribuindo para a melhoria das políticas públicas.

10.2 - CONFERENCIA MUNICIPAL DA ASSISTENCIA SOCIAL

Nesse ano de 2017 foi realizada a VII Conferencia Municipal de Assistência Social com o tema: **“Garantia de Direitos no Fortalecimento do SUAS”** Convocada por Decreto Municipal nº 373 de 05 de julho de 2017, em consonância com o Prefeito Francisco Francimário Rodrigues de Lucena e pela presidente do Conselho municipal Marclise de Santana Rocha. Realizada no dia 13 de julho de 2017, com início às 08 horas, no salão onde é desenvolvido o Serviço de Convivência da Assistência, também contou com a participação efetiva da população nos Grupos de Trabalho dos 04 Eixos, com total de 132 participantes até o final do evento.

10.3 Conselho Municipal dos Direitos da Criança e do Adolescente – CMDCA

Lei municipal nº 12/2015 de 28 de Setembro de 2015 Revoga as Leis Municipais de nº 07, de 2002 de 31 de Outubro de 2002 e consolida a legislação que dispõe sobre as diretrizes da política municipal de atendimento dos direitos da criança e do adolescente e estabelece normas gerais para sua



GOVERNO MUNICIPAL DE AQUIDABÃ/SERGIPE
SECRETARIA MUNICIPAL DE ASSISTÊNCIA SOCIAL

adequada aplicação. Em seu Art. 2º - O atendimento dos direitos da criança e do adolescente, no âmbito municipal, far-se-á através de:

I - políticas sociais básicas de educação, saúde, recreação, esportes, cultura, lazer, profissionalização e outras que assegurem o desenvolvimento físico, mental, moral, espiritual e social da criança e do adolescente, em condições de liberdade e dignidade e do direito à convivência familiar e comunitária; II - políticas e programas de assistência social, em caráter supletivo, para aqueles que delas necessitem; III - serviços e políticas de proteção especial voltados para crianças, adolescente e seus pais ou responsável em situação de risco pessoal, familiar ou social; IV - política socioeducativa, destinada à prevenção e ao atendimento em meio aberto de adolescentes em conflito com a lei e suas famílias. § 1º - O município destinará recursos, com a mais absoluta prioridade para implementação das políticas e programas previstos neste artigo, assim como espaços públicos para programações culturais, esportivo e de lazer voltadas para a infância e a juventude.

O CMDCA O CMDCA é composto por 08 (oito) membros titulares e seus respectivos suplentes, observados a paridade, as diretrizes e outros princípios da política de atendimento, na seguinte conformidade:

Representantes do Poder Público	Representantes da sociedade civil
A) um membro titular e um membro suplente da Secretaria Municipal da Assistência Social; b) um membro titular e um membro suplente da Secretaria Municipal da Educação; c) um membro titular e um membro suplente da Secretaria Municipal de Saúde; d) um membro titular e um membro suplente da Secretaria Municipal das Finanças;	Sindicatos, entidades sociais, organizações profissionais, entidades representativas do pensamento científico, religioso e filosófico e outros nessa linha, tais como movimentos sociais.



GOVERNO MUNICIPAL DE AQUIDABÃ/SERGIPE
SECRETARIA MUNICIPAL DE ASSISTÊNCIA SOCIAL

Os trabalhos executados pelos conselheiros partem das Reuniões Ordinárias que ocorrem mensalmente e Extraordinariamente quando convocada pelo presidente ou pelo colegiado, durante o ano de 2017 foram realizadas 08 reuniões ordinárias e 03 extraordinárias, onde foram deliberadas as seguintes pautas:

- ✓ Destituição dos Conselheiros Governamentais e posse dos novos Conselheiros Governamentais;
- ✓ Formação da Comissão de Ética;
- ✓ Apresentação do levantamento dos casos atendidos no 4º trimestre de 2016 e Apreciação das férias dos Conselheiros Tutelares;
- ✓ Apreciação do Plano de Ação;
- ✓ Planejamento das atividades do CMDCA e do Conselho Tutelar e análise da problemática do trabalho infantil na feira livre;
- ✓ Revisão da Legislação Municipal de criação do CMDCA, Conselho Tutelar e Fundo Municipal;
- ✓ Continuação de Revisão da Legislação Municipal de Criação do CMDCA, Conselho Tutelar e Fundo Municipal;
- ✓ Elaboração do Cronograma da Comissão de Ética;
- ✓ 1ª Audiência Pública sobre o trabalho Infantil;
- ✓ Apresentação de Renúncia ao Cargo de Conselheira Tutelar a senhora Eduarda de Carvalho Silva;
- ✓ Apreciação do Selo UNICEF e Programa Prefeito Amigo da Criança;
- ✓ Avaliação da Audiência Pública sobre o Trabalho Infantil;
- ✓ Apresentação do Parecer do Ministério Público sobre a Suplência do Conselho Tutelar;
- ✓ Apresentação do Cronograma da II Semana do Bebê;
- ✓ Apresentação do Relatório da II Semana do Bebê;
- ✓ Avaliação da II Semana do Bebê;
- ✓ Apresentação e Aprovação do Programa Aprendiz Legal do CIEE;
- ✓ Apreciação do Plano Decenal contra a Exploração Sexual de Crianças e Adolescentes, Decreto e Cronograma;
- ✓ Regionalização do Abrigo Municipal para Crianças e Adolescentes de 0 a 18 anos.
- ✓ Apreciação do Calendário de Reuniões 2018;
- ✓ Cronograma de Visitas nas Escolas da Rede Municipal;

O CMDCA vem desempenhando seu papel quanto a política municipal de atendimento à criança e ao adolescente, regida pelos princípios da municipalização dos serviços, da participação e controle da sociedade civil, por meio das organizações representativas na elaboração, implementação e



GOVERNO MUNICIPAL DE AQUIDABÃ/SERGIPE
SECRETARIA MUNICIPAL DE ASSISTÊNCIA SOCIAL

fiscalização das políticas públicas destinadas à criança e ao adolescente, do poder/dever do CMDCA quanto à formulação, fiscalização e normatização das políticas públicas, voltadas para a criança e ao adolescente, promovidas pelo Município.

10.4 - O Conselho Municipal dos Direitos e Proteção do Idoso – CMDI

No Município de Aquidabã é instituído pela lei Nº 10 de 04 Novembro 1998, como órgão consultivo deliberativo e normativo da política de promoção, proteção e defesa do idoso, com observância dos princípios e diretrizes estabelecidos pela Lei Federal 8.842 de 04 Janeiro 1994.

Parágrafo único o conselho Municipal dos Direitos e Proteção ao Idoso é vinculado a Secretaria Municipal de Assistência Social. É de composição paritária composta por 08 (oito) membros titulares e seus respectivos suplentes, compreendendo representantes dos seguintes órgãos e entidades:

Representantes Governamentais	Representantes Não Governamentais
01- um membro titular e um membro suplente da Secretaria Municipal da Assistência Social;	01 - Representante de entidades religiosas
01-um membro titular e um membro suplente da Secretaria Municipal da Educação;	01 - Representante de Sindicato
01- um membro titular e um membro suplente da Secretaria Municipal de Saúde;	02-Representante de associações Comunitárias
01- um membro titular e um membro suplente da Secretaria Municipal das Finanças;	

No ano de 2017 o CMDI encontrava-se em processo de reestruturação devido à mudança da gestão municipal.

10.5 - Conselho Municipal de Segurança Alimentar E Nutricional - COMSEAN é instituído pela lei nº 19 de 17 de Dezembro 2013, que determina que o COMSEA seja composto por 09 Conselheiros, sendo 2/3 de representantes da sociedade civil organizada e 1/3 de representantes do



GOVERNO MUNICIPAL DE AQUIDABÃ/SERGIPE
SECRETARIA MUNICIPAL DE ASSISTÊNCIA SOCIAL

governo municipal, preferencialmente ou por no mínimo maiorias de representantes da sociedade civil organizada. Atualmente o CONSEA encontra-se em processo de reestruturação.



GOVERNO MUNICIPAL DE AQUIDABÃ/SERGIPE
SECRETARIA MUNICIPAL DE ASSISTÊNCIA SOCIAL

ANEXOS



GOVERNO MUNICIPAL DE AQUIDABÃ/SERGIPE
SECRETARIA MUNICIPAL DE ASSISTÊNCIA SOCIAL

FOTOS DAS AÇÕES CRAS



**GOVERNO MUNICIPAL DE AQUIDABÃ/SERGIPE
SECRETARIA MUNICIPAL DE ASSISTÊNCIA SOCIAL**

Registro Fotográfico das Ações do Serviço do CRAS em 2017

Ação Carnavalesca do Serviço de Convivência com o público Alvo pelas ruas da cidade





GOVERNO MUNICIPAL DE AQUIDABÃ/SERGIPE
SECRETARIA MUNICIPAL DE ASSISTÊNCIA SOCIAL

Aula Inaugural do SCFV

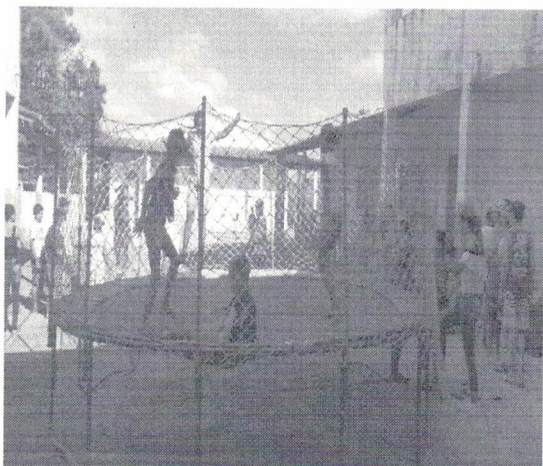



GOVERNO MUNICIPAL DE AQUIDABÃ/SERGIPE
SECRETARIA MUNICIPAL DE ASSISTÊNCIA SOCIAL

Ação Mães

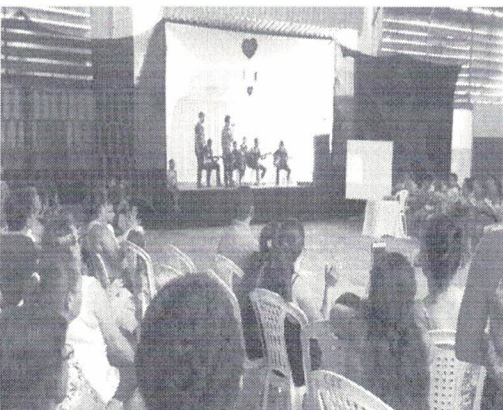



GOVERNO MUNICIPAL DE AQUIDABÃ/SERGIPE
SECRETARIA MUNICIPAL DE ASSISTÊNCIA SOCIAL

Ação Junina do SCFV





**GOVERNO MUNICIPAL DE AQUIDABÃ/SERGIPE
SECRETARIA MUNICIPAL DE ASSISTÊNCIA SOCIAL**

Ação Desfile Cívico do SCFV

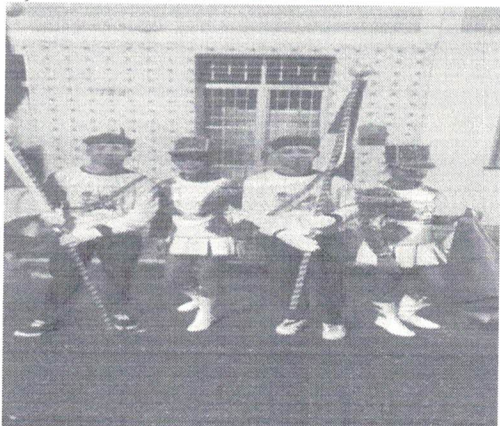

Jovens e Adolescentes



Idosos





GOVERNO MUNICIPAL DE AQUIDABÃ/SERGIPE
SECRETARIA MUNICIPAL DE ASSISTÊNCIA SOCIAL

Ação Semana das Crianças

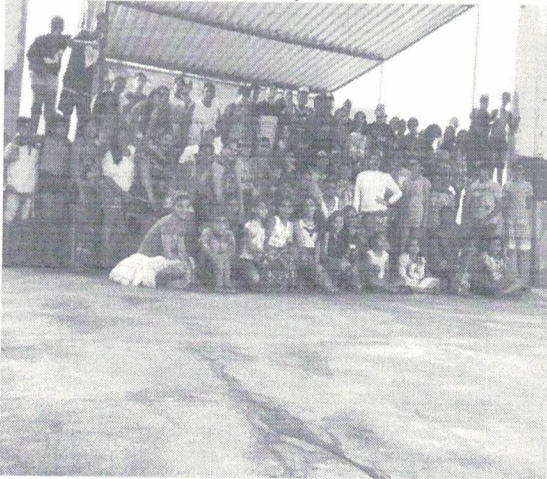

Momento Recreação na Associação Atlética Banco do Brasil – AABB – Aquidabã/SE





GOVERNO MUNICIPAL DE AQUIDABÃ/SERGIPE
SECRETARIA MUNICIPAL DE ASSISTÊNCIA SOCIAL

Ação Passeio com os Idosos do SCFV / Parque dos Cajueiros –Itabaiana-SE

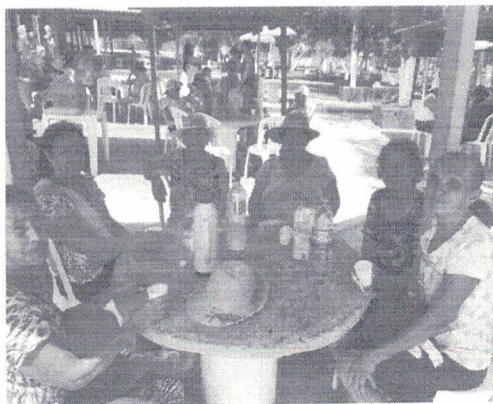



GOVERNO MUNICIPAL DE AQUIDABÃ/SERGIPE
SECRETARIA MUNICIPAL DE ASSISTÊNCIA SOCIAL

Ação Natalina com o Público Alvo da Assistência e suas Famílias

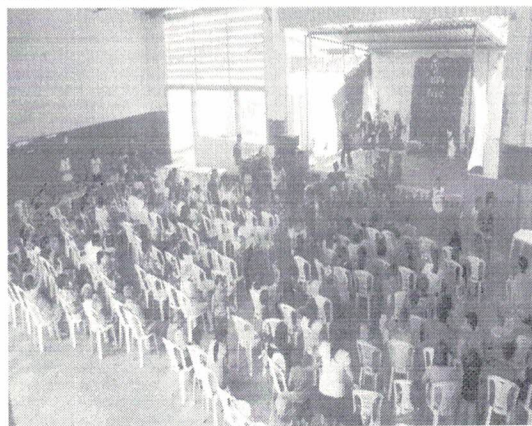



GOVERNO MUNICIPAL DE AQUIDABÃ/SERGIPE
SECRETARIA MUNICIPAL DE ASSISTÊNCIA SOCIAL

FOTOS DAS AÇÕES CRIANÇA FELIZ



GOVERNO MUNICIPAL DE AQUIDABÃ/SERGIPE
SECRETARIA MUNICIPAL DE ASSISTÊNCIA SOCIAL

FOTOS DAS AÇÕES DO PROGRAMA CRIANÇA FELIZ

Acolhimento e Reunião com o Público Alvo



Capacitação dos Orientadores

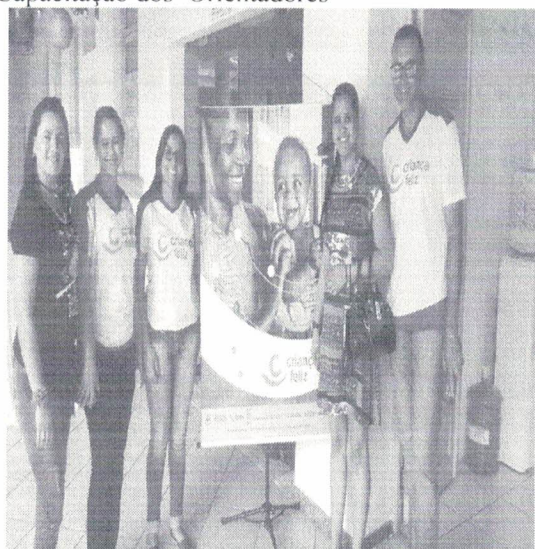

Construção de Brinquedos que estimulam o desenvolvimento das Crianças



GOVERNO MUNICIPAL DE AQUIDABÃ/SERGIPE
SECRETARIA MUNICIPAL DE ASSISTÊNCIA SOCIAL

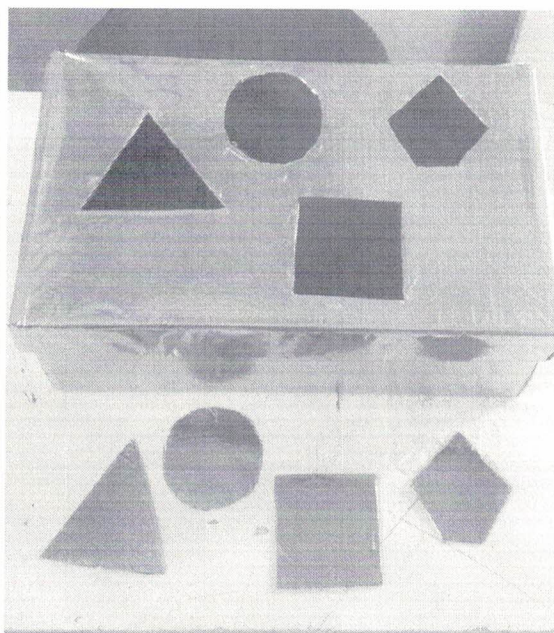
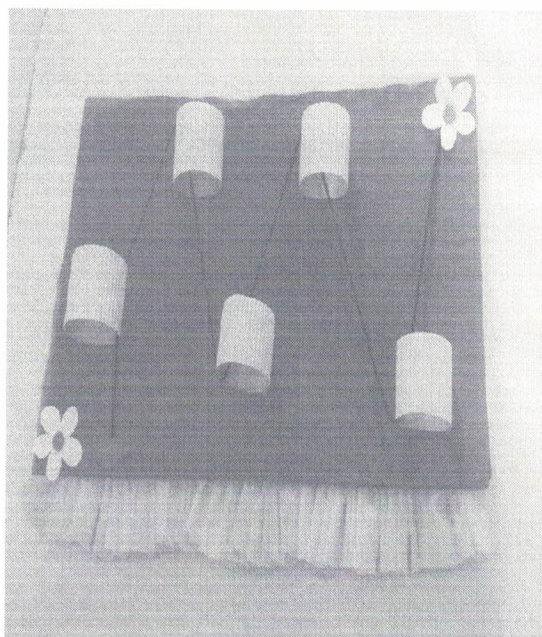
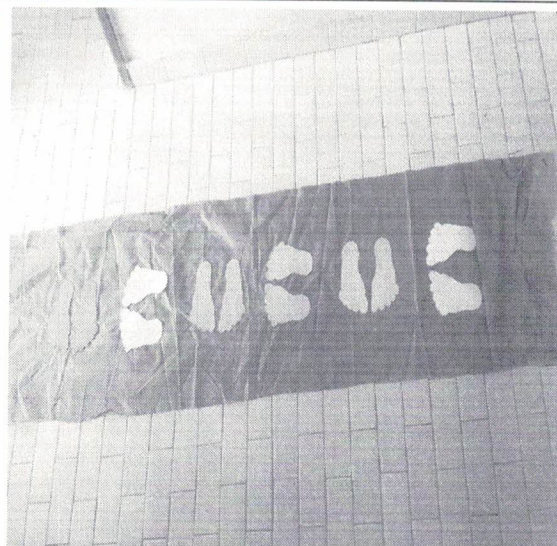



GOVERNO MUNICIPAL DE AQUIDABÃ/SERGIPE
SECRETARIA MUNICIPAL DE ASSISTÊNCIA SOCIAL

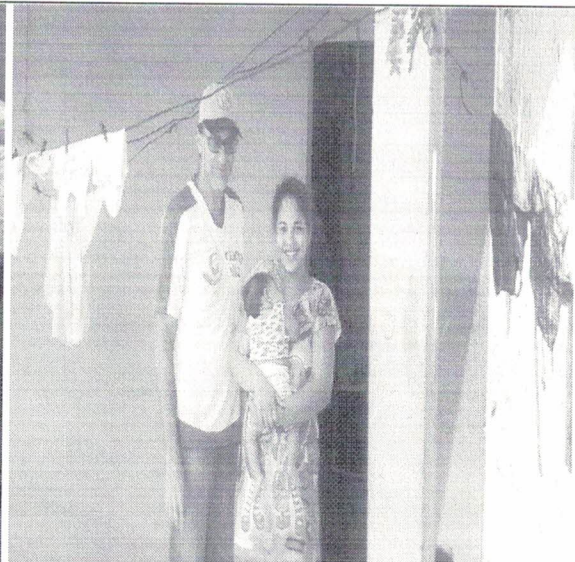

Atividades com o Público Alvo

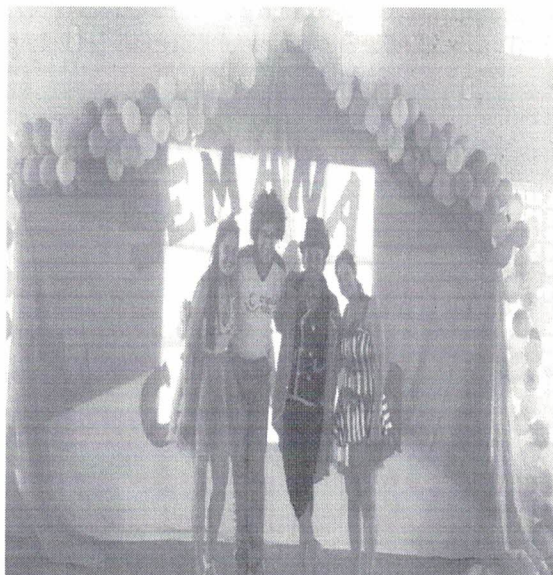



GOVERNO MUNICIPAL DE AQUIDABÃ/SERGIPE
SECRETARIA MUNICIPAL DE ASSISTÊNCIA SOCIAL

FOTOS DAS AÇÕES CREAS



**GOVERNO MUNICIPAL DE AQUIDABÃ/SERGIPE
SECRETARIA MUNICIPAL DE ASSISTÊNCIA SOCIAL**

Registro fotográfico das ações desenvolvidas pelo CREAS em 2017.

Ação conjunta - 17 de maio Dia de combate a Homofobia e 18 de maio - Violência Sexual Contra Crianças e Adolescentes



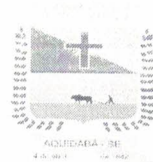

GOVERNO MUNICIPAL DE AQUIDABÃ/SERGIPE
SECRETARIA MUNICIPAL DE ASSISTÊNCIA SOCIAL

Ação Mulher - Creas

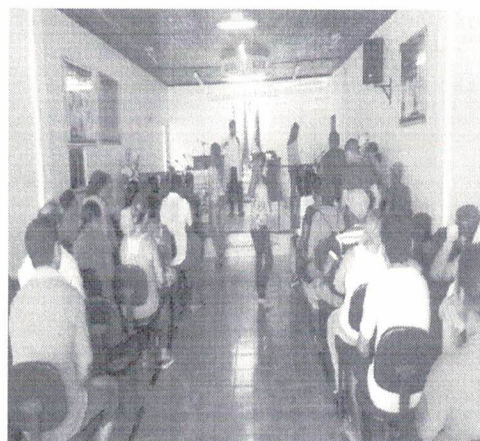
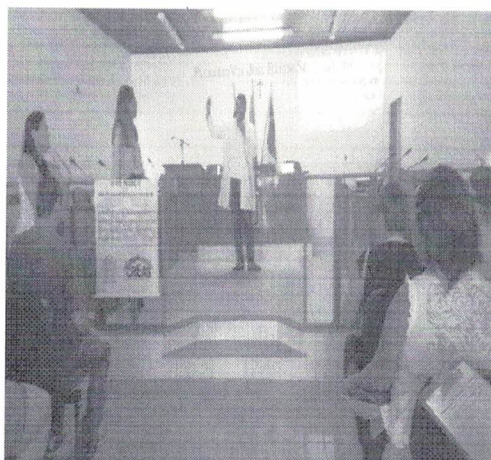

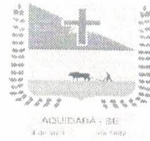

**GOVERNO MUNICIPAL DE AQUIDABÃ/SERGIPE
SECRETARIA MUNICIPAL DE ASSISTÊNCIA SOCIAL**

Ação Trabalho Infantil



Ação contra o Trabalho Infantil / Abordagem em Feira Livre





**GOVERNO MUNICIPAL DE AQUIDABÃ/SERGIPE
SECRETARIA MUNICIPAL DE ASSISTÊNCIA SOCIAL**

**Ação Setembro Amarelo
Palestras nos Equipamentos da Assistência**

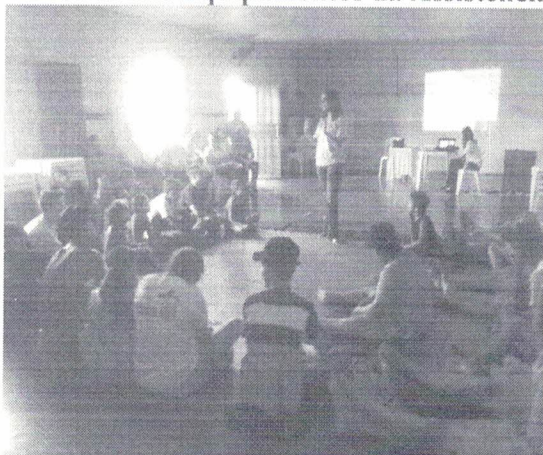

Equipe Multidisciplinar / Caminhada pelas ruas da Cidade





GOVERNO MUNICIPAL DE AQUIDABÃ/SERGIPE
SECRETARIA MUNICIPAL DE ASSISTÊNCIA SOCIAL

FOTOS DAS AÇÕES CASA DOS CONSELHOS



**GOVERNO MUNICIPAL DE AQUIDABÃ/SERGIPE
SECRETARIA MUNICIPAL DE ASSISTÊNCIA SOCIAL**

Registro fotográfico das ações desenvolvidas pelos Conselhos da Assistência em 2017

Reuniões Ordinárias e Extraordinárias

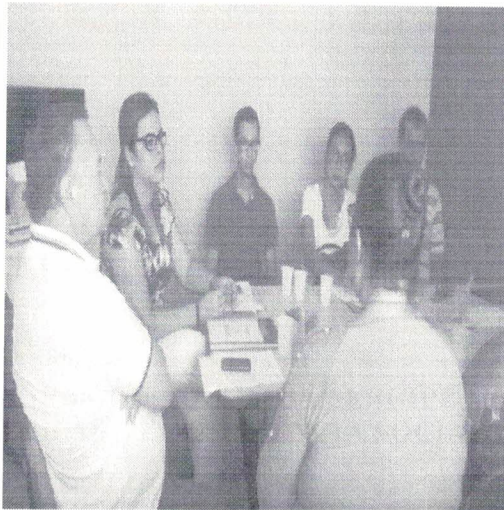



GOVERNO MUNICIPAL DE AQUIDABÃ/SERGIPE
SECRETARIA MUNICIPAL DE ASSISTÊNCIA SOCIAL

Conferência Municipal de Assistência Social





**GOVERNO MUNICIPAL DE AQUIDABÃ/SERGIPE
SECRETARIA MUNICIPAL DE ASSISTÊNCIA SOCIAL**



Fotos de Reuniões do CMDCA

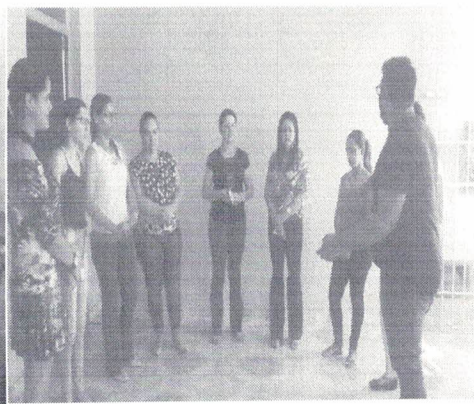
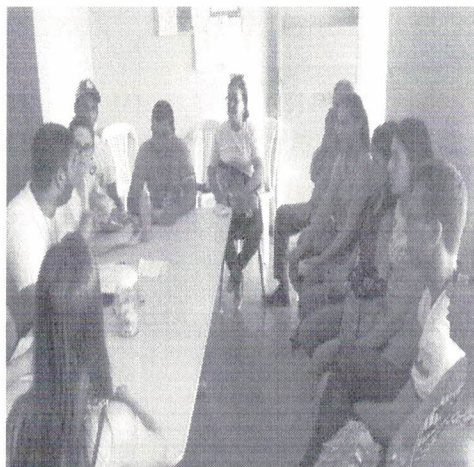



GOVERNO MUNICIPAL DE AQUIDABÃ/SERGIPE
SECRETARIA MUNICIPAL DE ASSISTÊNCIA SOCIAL

FOTOS DAS AÇÕES SECRETARIA



GOVERNO MUNICIPAL DE AQUIDABÃ/SERGIPE
SECRETARIA MUNICIPAL DE ASSISTÊNCIA SOCIAL

SEMANA DO BEBÊ



Caminhada pelas ruas da cidade



Palestras

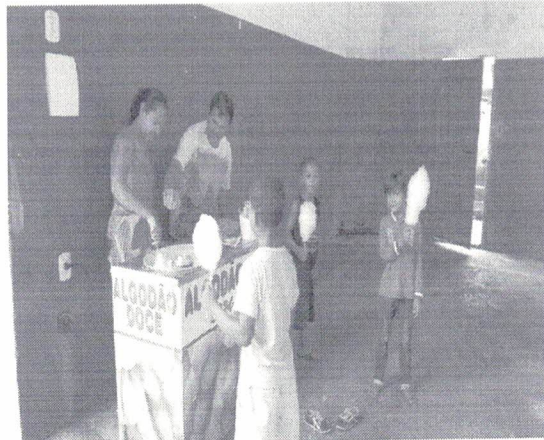



GOVERNO MUNICIPAL DE AQUIDABÃ/SERGIPE
SECRETARIA MUNICIPAL DE ASSISTÊNCIA SOCIAL

Registro Fotográfico CEAC Móvel





GOVERNO MUNICIPAL DE AQUIDABÃ/SERGIPE
SECRETARIA MUNICIPAL DE ASSISTÊNCIA SOCIAL

FOTOS DAS AÇÕES DO PROGRAMA CRIANÇA FELIZ
Acolhimento e Reunião com o Público Alvo

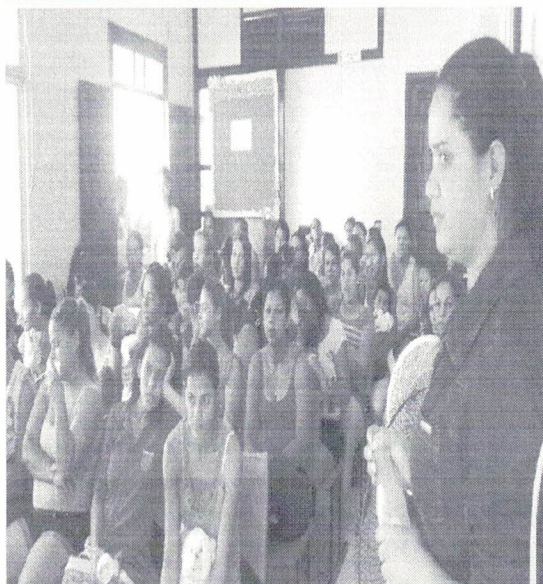

Capacitação dos Orientadores



Visitas dos Orientadores às famílias
Atividades com o Público Alvo



**ESTADO DE SERGIPE
PREFEITURA MUNICIPAL DE AQUIDABÃ
SECRETARIA MUNICIPAL DE CONTROLE INTERNO**

**RELATÓRIO DE AUDITORIA
Exercício de 2017**

I – IDENTIFICAÇÃO

Fundo municipal de Assistência Social Aquidabã
Administração: Nivia Carla Pereira Nascimento

II – INTRODUÇÃO

Em cumprimento ao disposto nos artigos 67 e 69 da Lei Complementar Estadual nº. 04/90, de 12 de novembro de 1990 (Lei Orgânica do Tribunal de Contas do Estado de Sergipe), combinado com o que estabelece o art. 2º, inciso I, parágrafo único, da Resolução TC-206/01 de 01.11.2001, esta SECRETARIA DE CONTROLE INTERNO elaborou o presente Relatório Trimestral de Auditoria, abrangendo os aspectos orçamentário, contábil, patrimonial e financeiro, relativo à gestão dos meses de Abril a Junho de 2017, através do qual foi constatada a situação abaixo descrita:

III – AUDITORIA ORÇAMENTÁRIA

3.1 – DO ORÇAMENTO

O Orçamento do Município para o Exercício de 2017, aprovado pela Lei Municipal nº. 11, de 21 de dezembro de 2016, estimou a Receita e fixou a Despesa em R\$ 1.011.000,00 (hum milhão e onze mil reais).

3.2 – DA EXECUÇÃO ORÇAMENTÁRIA



ESTADO DE SERGIPE
PREFEITURA MUNICIPAL DE AQUIDABÃ
SECRETARIA MUNICIPAL DE CONTROLE INTERNO

3.2.1 – DA RECEITA PÚBLICA

No período foi arrecadado o montante de R\$ 550.767,46 (quinhentos e cinquenta mil setecentos e sessenta e sete reais e quarenta e seis centavos), conforme demonstrativos contábeis que fica fazendo parte integrante deste Relatório.

3.3.2 -- DA DESPESA PÚBLICA

A Despesa Empenhada e de 2017 foi na ordem de R\$ 1.466.341,04 (hum milhão quatrocentos e sessenta e seis mil trezentos e quarenta e hum reais e quatro centavos).

A Despesa Liquidada foi de R\$ 1.466.341,04 (hum milhão quatrocentos e sessenta e seis reais trezentos e quarenta e um reais e quatro centavos) e a despesa paga em igual período, foi da ordem de R\$ 1.363.680,75 (hum milhão trezentos e sessenta e três mil seiscentos e oitenta reais e setenta e cinco centavos).

Vemos abaixo o Quadro Demonstrativo da Receita e Despesa.

RECEITA ORÇAMENTÁRIA			
Histórico	Correntes	De Capital	TOTAL
Previstas	1.011.000,00	0,00	1.011.000,00
Arrecadadas	560.767,46	0,00	560.767,46
Saldos Acumulados	460.232,54	0,00	460.232,54

DESPESAS ORÇAMENTÁRIA			
Histórico	Correntes	De Capital	TOTAL
Empenhadas	1.458.245,04	8.096,00	1.466.341,04
Liquidadas	1.458.245,04	8.096,00	1.466.341,04
Pagas	1.355.584,75	8.096,00	1.363.680,75

3.3.3 – BALANCETES MENS AIS

D



**ESTADO DE SERGIPE
PREFEITURA MUNICIPAL DE AQUIDABÃ
SECRETARIA MUNICIPAL DE CONTROLE INTERNO**

Foram elaborados e assinados pelo Prefeito Municipal e pelo Contador, os Balancetes Mensais dos meses de Janeiro a Junho, os quais se acham devidamente arquivados em pasta própria.

Os dados financeiros extraídos dos Balancetes foram transmitidos ao Tribunal de Contas do Estado, através do sistema SAGRES.

Esta Secretaria de Controle Interno analisou os aludidos Balancetes, achando-os regulares.

**3.4.4 – RELATÓRIO RESUMIDO DA EXECUÇÃO ORÇAMENTÁRIA
RELATÓRIO DE GESTÃO FISCAL**

Os relatórios referentes ao Segundo Trimestre do corrente exercício já foram elaborados e remetidos ao Tribunal de Contas, em obediência à Lei de Responsabilidade Fiscal e publicados no portal da transparência.

IV – DA AUDITORIA PATRIMONIAL

4.1 – BENS PATRIMONIAIS

Os bens patrimoniais do Município na sua maioria não estão devidamente tombados e escriturados na contabilidade, pois identificamos assim que assumimos o governo em janeiro de 2017 graves problemas referentes ao patrimônio do município, como a falta de alguns bens constante no relatório entregue pela gestão anterior; inclusive a não colocação das respectivas plaquetas em seu determinado bem, dificultando a identificação dos mesmos.

Quanto à sua movimentação e destino, são emitidos os competentes Termos de Responsabilidade, que ficam arquivados em pasta própria.

4.1.1 – BENS MÓVEIS

Até o "Equipamentos e Material Permanente", foram adquiridos, tombados e registrados em sistema informatizado.

b.



**ESTADO DE SERGIPE
PREFEITURA MUNICIPAL DE AQUIDABÃ
SECRETARIA MUNICIPAL DE CONTROLE INTERNO**

4.1.2 – ALMOXARIFADO

O Almojarifado encontra-se completamente informatizado, funcionando nos moldes preconizados pela Resolução TC nº. 160/92, com a emissão do "Demonstrativo das Variações Patrimoniais" mensal para ser lançado no sistema contábil.

Mantém o Almojarifado o registro dos bens adquiridos de forma individualizada, com sua competente descrição e preço de aquisição, objetivando um perfeito controle dos recebimentos, armazenamento e distribuição, de entrada e saída e de segurança de seus estoques.

V – PROCESSOS LICITATÓRIOS

Todos os processos foram analisados e encaminhados ao SAGRES.

5 – DOS ACORDOS

Até o final do exercício a procuradoria não enviou informação de ACORDOS relativos a precatórios.

6 – DAS OPERAÇÕES DE CRÉDITO

Durante o período não foi realizada nenhuma operação de crédito.

7 – OUTRAS INFORMAÇÕES

7.1 – Atingimento das metas estabelecidas pela Lei de Diretrizes Orçamentárias.

A Prefeitura vem cumprindo rigorosamente com as metas estabelecidas na Lei de Diretrizes Orçamentárias.



ESTADO DE SERGIPE
PREFEITURA MUNICIPAL DE AQUIDABÃ
SECRETARIA MUNICIPAL DE CONTROLE INTERNO

7.2 – Limites e condições para a realização de operações de crédito e inscrição em Restos a Pagar.

Não foi realizada nenhuma operação de crédito no período auditado.

8 – RECOMENDAÇÕES

8.1 - Despesa com pessoal:

De igual modo, paralelamente, caso a arrecadação não corresponda às expectativas, os gastos com pessoal devem enquadrar-se sempre aos percentuais impostos pela legislação em vigor e com outras medidas: redução em pelo menos vinte por cento das despesas com cargos em comissão e funções de confiança, podendo ser alcançado pela extinção de cargos e funções; exoneração dos servidores não estáveis; possibilidade de o servidor estável perder o cargo, desde que ato normativo motivado de cada um dos Poderes especifique a atividade funcional, o órgão ou unidade administrativa objeto da redução de pessoal, se as medidas adotadas anteriormente não forem suficientes para assegurar o cumprimento da determinação de eliminação do excedente.

Com base no levantamento, foi recomendado que fosse feito um levantamento dos contratados e do pessoal para que pudéssemos cumprir a meta estabelecida com gastos com pessoal;

9 - Gastos com a Assistência:

A Administração também deverá persistir no objetivo de que o percentual de recursos próprios junto à Assistência venha sempre a enquadrar-se com o disposto na legislação.

10 - Imóveis:

Além da irregularidade documental de alguns imóveis da Prefeitura, identificamos que, alguns imóveis estão em condições precárias sem condições de

B



ESTADO DE SERGIPE
PREFEITURA MUNICIPAL DE AQUIDABÃ
SECRETARIA MUNICIPAL DE CONTROLE INTERNO

uso. Recomendamos que se proceda um levantamento topográfico de todos os imóveis objetivando o seu cadastramento.

11 – CONCLUSÃO

Pelo que observamos os sistemas orçamentário, contábil, patrimonial e financeiro analisados no presente relatório, relativo ao exercício de 2017, demonstram fielmente a real posição do Fundo Municipal de Assistência Social em todos os seus aspectos relevantes e entendemos pela APROVAÇÃO, obstando aos demonstrativos apresentados em perfeita consonância com os princípios básicos da Contabilidade Pública e a Legislação em vigor.

Aquidabã, 23 de Janeiro de 2018.

Luiz Aureliano de Carvalho Neto
Secretário de Controle Interno



ESTADO DE SERGIPE
PREFEITURA MUNICIPAL DE AQUIDABÃ
SECRETARIA MUNICIPAL DE CONTROLE INTERNO

CERTIDÃO

Certifico para os devidos fins que, o relatório de Controle Interno, relativo ao Exercício do **Exercício de 2017**, exercendo função específica de fiscalização quanto ao cumprimento da Lei Federal nº. 4320/64 de 17/03/64, bem como com as normas técnicas e procedimentos contábeis constantes na Instrução nº. 206/2001 de 01/11/2001 do Tribunal de Contas do Estado de Sergipe, Lei de Responsabilidade Fiscal, Normas Orçamentárias, Contábeis, Financeiras e Patrimoniais; obedecendo todos os parâmetros da Contabilidade Pública, em conformidade com a Legislação vigente a fim de servir de suporte e apoio ao controle Externo no cumprimento de sua missão institucional, bem como, avaliar a legitimidade e eficiência dos atos da execução orçamentária de forma prévia e concomitante.

Aquidabã, 23 de Janeiro de 2018.

Luiz Aureliano de Carvalho Neto
Secretário de Controle Interno



**ESTADO DE SERGIPE
PREFEITURA MUNICIPAL DE AQUIDABÃ
SECRETARIA MUNICIPAL DE CONTROLE INTERNO**

PARECER

A
SENHORA SECRETARIA MUNICIPAL DE ASSISTENCIA SOCIAL DE AQUIDABÃ
ESTADO DE SERGIPE.

1. Examinamos o relatório do Controle Interno do FUNDO MUNICIPAL DE ASSISTÊNCIA SOCIAL de Aquidabã Estado de Sergipe relativo ao exercício de 2017, levantado em 31 de dezembro de 2017 e a respectiva Demonstração contábil, as variações do Patrimônio Líquido, as aplicações de Recursos referentes ao Exercício findo naquela data, elaboradas sob responsabilidade de sua Administração. Nossa responsabilidade é a de expressar uma opinião sobre essas Demonstrações Contábeis.
2. Nossos exames foram conduzidos de acordo com as normas de Auditoria vigente e compreenderam:
 - a) O orçamento com suas alterações, considerando a relevância dos saldos, a receita arrecadada, a despesa realizada e todo sistema contábil e de controles internos da prefeitura;
 - b) a constatação correta dos registros que suportam os valores e as informações contábeis divulgadas.
3. Em nossa opinião os sistemas Orçamentário, financeiro e Patrimonial movimentados no decorrer do período, representam adequadamente, em todos os aspectos relevantes, a posição real do FUNDO MUNICIPAL DE ASSISTÊNCIA SOCIAL de Aquidabã, em 31 de dezembro de 2017, o resultado de suas operações, as variações e mutações patrimoniais e as origens e aplicações de seus recursos, referentes ao exercício findo naquela data, estão de acordo com os Princípios Fundamentais de Contabilidade, e as normas instruídas através da Lei nº 4.320/64.
4. Diste do Exposto segue relatório contendo as informações relativas e conclusão dos aspectos encontrados opinamos pela APROVAÇÃO..

Aquidabã, 23 de janeiro de 2018.

Luiz Aureliano de Carvalho Neto
Secretário de Controle Interno



ESTADO DE SERGIPE
FUNDO MUNICIPAL DE ASSISTÊNCIA SOCIAL DE AQUIDABÃ
Receita e Despesa segundo a Categoria Econômica

Anexo 1 da Lei 4.320/64

Exercício: 2017

Receita	Valor	Valor	Despesa	Valor	Valor
10000000 - RECEITAS CORRENTES		550.767,46	30000000 - DESPESAS CORRENTES		1.458.245,04
13000000 - RECEITA PATRIMONIAL	10.311,06		31000000 - PESSOAL E ENCARGOS SOCIAIS	941.716,04	
17000000 - TRANSFERÊNCIAS CORRENTES	540.456,40		33000000 - OUTRAS DESPESAS CORRENTES	516.529,00	
			40000000 - DESPESAS DE CAPITAL		8.096,00
			44000000 - INVESTIMENTOS	8.096,00	
Total		550.767,46	Total		1.466.341,04

Resumo

1 - RECEITAS CORRENTES	550.767,46	3 - DESPESAS CORRENTES	1.458.245,04
2 - RECEITAS DE CAPITAL	0,00	4 - DESPESAS DE CAPITAL	8.096,00
7 - RECEITAS CORRENTES INTRAORÇAMENTÁRIAS	0,00	9 - RESERVAS	0,00
8 - RECEITAS DE CAPITAL INTRAORÇAMENTÁRIAS	0,00		
9 - DEDUÇÕES DAS RECEITAS	0,00		
DÉFICIT	915.573,58		

Total da Receita	1.466.341,04	Total da Despesa	1.466.341,04
-------------------------	---------------------	-------------------------	---------------------

Nivea Carla P. Nascimento

NIVEA CARLA PEREIRA NASCIMENTO
GESTORA Mat.0000972

José Valmir dos Passos

JOSÉ VALMIR DOS PASSOS
CRC./SE 4111



ESTADO DE SERGIPE
FUNDO MUNICIPAL DE ASSISTÊNCIA SOCIAL DE AQUIDABÃ
Natureza da Despesa

Anexo 2 da Lei 4.320/64

Exercício: 2017

Classificação	Especificação	Desdob.	Elemento	Categoria
Poder: 2 - Poder Executivo				
Órgão: 13000 - SECRETARIA DE ASSISTÊNCIA SOCIAL				
UO: 13021 - FUNDO MUNICIPAL DE ASSISTÊNCIA SOCIAL				
30000000	DESPESAS CORRENTES			920.924,91
30000000	DESPESAS CORRENTES			537.320,13
31000000	PESSOAL E ENCARGOS SOCIAIS			653.104,91
31000000	PESSOAL E ENCARGOS SOCIAIS			288.611,13
31900000	APLICAÇÕES DIRETAS		653.104,91	
31900000	APLICAÇÕES DIRETAS		288.611,13	
31900400 - 0100000	Contratação Por Tempo Determinado	198.417,77		
31900400 - 0130000	Contratação Por Tempo Determinado	288.611,13		
31901100 - 0100000	Vencimentos e Vantagens Fixas - Pessoal Civil	452.625,74		
31901300 - 0100000	Obrigações Patronais			
31901600 - 0100000	Outras Despesas Variáveis - Pessoal Civil	2.061,40		
31909200 - 0100000	Despesas de Exercícios Anteriores			
33000000	OUTRAS DESPESAS CORRENTES			267.820,00
33000000	OUTRAS DESPESAS CORRENTES			248.709,00
33900000	APLICAÇÕES DIRETAS		267.820,00	
33900000	APLICAÇÕES DIRETAS		248.709,00	
33901400 - 0100000	Diárias - Pessoal Civil	3.560,00		
33901400 - 0130000	Diárias - Pessoal Civil	5.280,00		
33903000 - 0100000	Material de Consumo	63.895,35		
33903000 - 0130000	Material de Consumo	182.765,90		
33903200 - 0100000	Material,Bem Ou Serviço Para Distribuição Gratuita	3.307,50		
33903300 - 0130000	Passagens e Despesas com Locomoção	2.590,00		
33903600 - 0100000	Outros Serviços de Terceiros - Pessoa Física	59.515,00		
33903600 - 0130000	Outros Serviços de Terceiros - Pessoa Física	26.610,00		
33903900 - 0100000	Outros Serviços de Terceiros - Pessoa Jurídica	125.173,04		
33903900 - 0130000	Outros Serviços de Terceiros - Pessoa Jurídica	31.463,10		
33904800 - 0100000	Outros Auxílios Financeiros a Pessoas Físicas	12.043,00		
33909200 - 0100000	Despesas de Exercícios Anteriores			
33909300 - 0100000	Indenizações e Restituições	326,11		
40000000	DESPESAS DE CAPITAL			1.600,00
40000000	DESPESAS DE CAPITAL			6.496,00
44000000	INVESTIMENTOS			1.600,00
44000000	INVESTIMENTOS			6.496,00
44900000	APLICAÇÕES DIRETAS		1.600,00	
44900000	APLICAÇÕES DIRETAS		6.496,00	
44905200 - 0100000	Equipamentos e Material Permanente	1.600,00		
44905200 - 0130000	Equipamentos e Material Permanente	6.496,00		

Total Unidade:	1.466.341,04
Total Órgão:	1.466.341,04
Total Geral:	1.466.341,04

Nivea Carla P. Nascimento

NIVEA CARLA PEREIRA NASCIMENTO
GESTORA Mat.0000972

José Valmir dos Passos

JOSÉ VALMIR DOS PASSOS
CRC./SE 4111



ESTADO DE SERGIPE
FUNDO MUNICIPAL DE ASSISTÊNCIA SOCIAL DE AQUIDABÃ
Natureza da Despesa

Anexo 2 da Lei 4.320/64

Exercício: 2017

Classificação	Especificação	Desdob.	Elemento	Categoria
Poder: 2 - Poder Executivo				
Órgão: 13000 - SECRETARIA DE ASSISTÊNCIA SOCIAL				
UO: 13021 - FUNDO MUNICIPAL DE ASSISTÊNCIA SOCIAL				
30000000	DESPESAS CORRENTES			920.924,91
30000000	DESPESAS CORRENTES			537.320,13
31000000	PESSOAL E ENCARGOS SOCIAIS			653.104,91
31000000	PESSOAL E ENCARGOS SOCIAIS			288.611,13
31900000	APLICAÇÕES DIRETAS		653.104,91	
31900000	APLICAÇÕES DIRETAS		288.611,13	
31900400 - 0100000	Contratação Por Tempo Determinado	198.417,77		
31900400 - 0130000	Contratação Por Tempo Determinado	288.611,13		
31901100 - 0100000	Vencimentos e Vantagens Fixas - Pessoal Civil	452.625,74		
31901300 - 0100000	Obrigações Patronais			
31901600 - 0100000	Outras Despesas Variáveis - Pessoal Civil	2.061,40		
31909200 - 0100000	Despesas de Exercícios Anteriores			
33000000	OUTRAS DESPESAS CORRENTES			267.820,00
33000000	OUTRAS DESPESAS CORRENTES			248.709,00
33900000	APLICAÇÕES DIRETAS		267.820,00	
33900000	APLICAÇÕES DIRETAS		248.709,00	
33901400 - 0100000	Diárias - Pessoal Civil	3.560,00		
33901400 - 0130000	Diárias - Pessoal Civil	5.280,00		
33903000 - 0100000	Material de Consumo	63.895,35		
33903000 - 0130000	Material de Consumo	182.765,90		
33903200 - 0100000	Material, Bem Ou Serviço Para Distribuição Gratuita	3.307,50		
33903300 - 0130000	Passagens e Despesas com Locomoção	2.590,00		
33903600 - 0100000	Outros Serviços de Terceiros - Pessoa Física	59.515,00		
33903600 - 0130000	Outros Serviços de Terceiros - Pessoa Física	26.610,00		
33903900 - 0100000	Outros Serviços de Terceiros - Pessoa Jurídica	125.173,04		
33903900 - 0130000	Outros Serviços de Terceiros - Pessoa Jurídica	31.463,10		
33904800 - 0100000	Outros Auxílios Financeiros a Pessoas Físicas	12.043,00		
33909200 - 0100000	Despesas de Exercícios Anteriores			
33909300 - 0100000	Indenizações e Restituições	326,11		
40000000	DESPESAS DE CAPITAL			1.600,00
40000000	DESPESAS DE CAPITAL			6.496,00
44000000	INVESTIMENTOS			1.600,00
44000000	INVESTIMENTOS			6.496,00
44900000	APLICAÇÕES DIRETAS		1.600,00	
44900000	APLICAÇÕES DIRETAS		6.496,00	
44905200 - 0100000	Equipamentos e Material Permanente	1.600,00		
44905200 - 0130000	Equipamentos e Material Permanente	6.496,00		

Total Unidade:	1.466.341,04
Total Órgão:	1.466.341,04
Total Geral:	1.466.341,04

Nivea Carla P. Nascimento

NIVEA CARLA PEREIRA NASCIMENTO
GESTORA Mat.0000972

José Valmir dos Passos

JOSÉ VALMIR DOS PASSOS
CRC./SE 4111



ESTADO DE SERGIPE
FUNDO MUNICIPAL DE ASSISTÊNCIA SOCIAL DE AQUIDABÃ
Programa de Trabalho

Anexo 6 da Lei 4.320/64

Exercício: 2017

Especificação	Projeto	Atividade	Oper. Especial	Total
Poder: Poder Executivo				
Órgão: 13000 - SECRETARIA DE ASSISTÊNCIA SOCIAL				
UO: 13021 - FUNDO MUNICIPAL DE ASSISTÊNCIA SOCIAL				
Função 08 Assistência Social				
SubFunç. 122 Administração Geral				
Programa: 0036 ASSIST.SOCIAL E CIDADANIA C/ DESTAQUE A POP. MAIS VULNERAVEL				
1050 AQUISIÇÃO DE MOBILIÁRIOS, EQUIPAMENTOS E VEÍCULOS PARA A SECRETARIA DE AÇÃO SOCIAL	0,00	0,00	0,00	0,00
1059 CONSTRUÇÃO, REFORMA E AMPLIAÇÃO DO CRAS	0,00	0,00	0,00	0,00
1060 CONSTRUÇÃO, REFORMA E AMPLIAÇÃO DO CREAS	0,00	0,00	0,00	0,00
1061 IMPLANTAÇÃO DE PROJETOS DE ACESSIBILIDADE PARA PORTADORES DE NECESSIDADES ESPECIAIS	0,00	0,00	0,00	0,00
2038 MANUTENÇÃO DA SECRETARIA DE AÇÃO SOCIAL	0,00	829.756,34	0,00	829.756,34
2039 MANUTENÇÃO DOS CONSELHOS E FUNDOS VINCULADOS A ESTA SECRETARIA	0,00	800,00	0,00	800,00
6302 CONCURSO PÚBLICO	0,00	0,00	0,00	0,00
6326 CONFERÊNCIA MUNICIPAL DE ASSISTÊNCIA SOCIAL	0,00	0,00	0,00	0,00
Soma Programa:	0,00	830.556,34	0,00	830.556,34
Soma SubFunção:	0,00	830.556,34	0,00	830.556,34
Função 08 Assistência Social				
SubFunç. 243 Assistência a Criança e ao Adolescente				
Programa: 0036 ASSIST.SOCIAL E CIDADANIA C/ DESTAQUE A POP. MAIS VULNERAVEL				
2052 MANUTENÇÃO DO FUNDO MUNICIPAL DA CRIANÇA E DO ADOLESCENTE	0,00	0,00	0,00	0,00
Soma Programa:	0,00	0,00	0,00	0,00
Soma SubFunção:	0,00	0,00	0,00	0,00
Função 08 Assistência Social				
SubFunç. 244 Assistência Comunitária				
Programa: 0036 ASSIST.SOCIAL E CIDADANIA C/ DESTAQUE A POP. MAIS VULNERAVEL				
1052 PROGRAMA DE COMBATE A POBREZA RURAL - PRONESE	0,00	0,00	0,00	0,00
1053 OBRAS A CARGO DO FMAS	0,00	0,00	0,00	0,00
2040 PROGRAMAS DE ASSISTÊNCIA SOCIAL E COMUNITÁRIA	0,00	15.543,00	0,00	15.543,00
2041 PARCERIAS COM ENTIDADES PRIVADAS	0,00	0,00	0,00	0,00
2048 BENEFÍCIOS EVENTUAIS	0,00	7.807,50	0,00	7.807,50
2051 OUTROS PROGRAMAS DO GOVERNO FEDERAL E ESTADUAL	0,00	103.023,57	0,00	103.023,57
2077 COFINANCIAMENTO ESTADUAL DA PROTEÇÃO BÁSICA	0,00	0,00	0,00	0,00
6316 SERVIÇOS DE PROTEÇÃO SOCIAL BÁSICA	0,00	344.550,98	0,00	344.550,98
6317 SERVIÇOS DE PROTEÇÃO SOCIAL ESPECIAL DE MÉDIA COMPLEXIDADE	0,00	84.429,70	0,00	84.429,70
6318 SERVIÇOS DE PROTEÇÃO SOCIAL ESPECIAL DE ALTA COMPLEXIDADE	0,00	0,00	0,00	0,00
6321 APOIO AO CONTROLE SOCIAL DO SUAS	0,00	0,00	0,00	0,00
6322 APOIO AO CONTROLE SOCIAL DO PBF	0,00	0,00	0,00	0,00
6327 BLOCO DO ÍNDICE DE GESTÃO DESCENTRALIZADO DO SUAS - IGD SUAS	0,00	23.470,68	0,00	23.470,68
6328 BLOCO DO ÍNDICE DE GESTÃO DESCENTRALIZADO DO PBF - IGD PBF	0,00	56.959,27	0,00	56.959,27
Soma Programa:	0,00	635.784,70	0,00	635.784,70
Soma SubFunção:	0,00	635.784,70	0,00	635.784,70
Função 08 Assistência Social				
SubFunç. 334 Fomento ao Trabalho				
Programa: 0036 ASSIST.SOCIAL E CIDADANIA C/ DESTAQUE A POP. MAIS VULNERAVEL				
2042 ATIVIDADES VOLTADAS A GERAÇÃO DE EMPREGO E RENDA	0,00	0,00	0,00	0,00
Soma Programa:	0,00	0,00	0,00	0,00
Soma SubFunção:	0,00	0,00	0,00	0,00
Soma Função:	0,00	1.466.341,04	0,00	1.466.341,04
Total Unidade:	0,00	1.466.341,04	0,00	1.466.341,04



ESTADO DE SERGIPE
FUNDO MUNICIPAL DE ASSISTÊNCIA SOCIAL DE AQUIDABÃ
Programa de Trabalho

Anexo 6 da Lei 4.320/64

Exercício: 2017

Especificação	Projeto	Atividade	Oper. Especial	Total
Total Órgão:	0,00	1.466.341,04	0,00	1.466.341,04
Total Despesa:	0,00	1.466.341,04	0,00	1.466.341,04

Nivea Carla P. Nascimento

NIVEA CARLA PEREIRA NASCIMENTO
GESTORA Mat.0000972

José Valmir dos Passos

JOSÉ VALMIR DOS PASSOS
CRC./SE 4111



FUNDO MUNICIPAL DE ASSISTÊNCIA SOCIAL DE AQUIDABÃ

Função, Sub-Função e Prog. por Projeto, Atividade e Op. Especial

Exercício: 2017

Código	Especificação	Projeto	Atividade	Oper. Especial	Total
08	Assistência Social	0,00	1.466.341,04	0,00	1.466.341,04
08.122	Administração Geral	0,00	830.556,34	0,00	830.556,34
08.122.0036	ASSIST.SOCIAL E CIDADANIA C/ DESTAQUE A POP. MAIS VULNERAVEL	0,00	830.556,34	0,00	830.556,34
08.122.0036.2038	MANUTENÇÃO DA SECRETARIA DE AÇÃO SOCIAL	0,00	829.756,34	0,00	829.756,34
08.122.0036.2039	MANUTENÇÃO DOS CONSELHOS E FUNDOS VINCULADOS A ESTA SECRETARIA	0,00	800,00	0,00	800,00
08.244	Assistência Comunitária	0,00	635.784,70	0,00	635.784,70
08.244.0036	ASSIST.SOCIAL E CIDADANIA C/ DESTAQUE A POP. MAIS VULNERAVEL	0,00	635.784,70	0,00	635.784,70
08.244.0036.2040	PROGRAMAS DE ASSISTÊNCIA SOCIAL E COMUNITÁRIA	0,00	15.543,00	0,00	15.543,00
08.244.0036.2048	BENEFÍCIOS EVENTUAIS	0,00	7.807,50	0,00	7.807,50
08.244.0036.2051	OUTROS PROGRAMAS DO GOVERNO FEDERAL E ESTADUAL	0,00	103.023,57	0,00	103.023,57
08.244.0036.6316	SERVIÇOS DE PROTEÇÃO SOCIAL BÁSICA	0,00	344.550,98	0,00	344.550,98
08.244.0036.6317	SERVIÇOS DE PROTEÇÃO SOCIAL ESPECIAL DE MÉDIA COMPLEXIDADE	0,00	84.429,70	0,00	84.429,70
08.244.0036.6327	BLOCO DO ÍNDICE DE GESTÃO DESCENTRALIZADO DO SUAS - IGD SUAS	0,00	23.470,68	0,00	23.470,68
08.244.0036.6328	BLOCO DO ÍNDICE DE GESTÃO DESCENTRALIZADO DO PBF - IGD PBF	0,00	56.959,27	0,00	56.959,27
Total da Despesa:		0,00	1.466.341,04	0,00	1.466.341,04

*Nivea Carla P. Nascimento*NIVEA CARLA PEREIRA NASCIMENTO
GESTORA Mat.0000972JOSÉ VALMIR DOS PASSOS
CRC./SE 4111



ESTADO DE SERGIPE
FUNDO MUNICIPAL DE ASSISTÊNCIA SOCIAL DE AQUIDABÃ
Função, Sub-Função e Programa

Anexo 8 da Lei 4.320/64

Exercício: 2017

Código	Especificação	Ordinários	Vinculado	Total
08	Assistência Social	922.524,91	543.816,13	1.466.341,04
08.122	Administração Geral	830.556,34	0,00	830.556,34
08.122.0036	ASSIST.SOCIAL E CIDADANIA C/ DESTAQUE A POP. MAIS VULNERAVEL	830.556,34	0,00	830.556,34
08.244	Assistência Comunitária	91.968,57	543.816,13	635.784,70
08.244.0036	ASSIST.SOCIAL E CIDADANIA C/ DESTAQUE A POP. MAIS VULNERAVEL	91.968,57	543.816,13	635.784,70
Total da Despesa:		922.524,91	543.816,13	1.466.341,04

Nivea Carla P. Nascimento

NIVEA CARLA PEREIRA NASCIMENTO
GESTORA Mat.0000972

José Valmir dos Passos

JOSÉ VALMIR DOS PASSOS
CRC./SE 4111



ESTADO DE SERGIPE
FUNDO MUNICIPAL DE ASSISTÊNCIA SOCIAL DE AQUIDABÃ
Despesa por Órgãos e Funções

Anexo 9 da Lei 4.320/64

Exercício: 2017

Especificação	Valor	(%)
13000 - SECRETARIA DE ASSISTÊNCIA SOCIAL		
08 - Assistência Social	1.466.341,04	100,000
Total do Órgão	1.466.341,04	100,00
Total Geral:	1.466.341,04	

Nivea Carla P Nascimento

NIVEA CARLA PEREIRA NASCIMENTO
GESTORA Mat.0000972

José Valmir dos Passos

JOSÉ VALMIR DOS PASSOS
CRC./SE 4111



ESTADO DE SERGIPE
FUNDO MUNICIPAL DE ASSISTÊNCIA SOCIAL DE AQUIDABÃ
Receita Orçada X Arrecadada por Fonte

Anexo 10 da Lei 4.320/64

Exercício: 2017

FUNTE DE RECURSOS	Previsão	Arrecadação	Diferença
ESPECIFICAÇÃO DA RECEITA			
0130000 - Fundo Nacional de Assistência	911.000,00	550.767,46	-360.232,54
13250110 - Remuneração de Dep.banc. de Recursos Vinculados - Fnas	11.000,00	10.311,06	-688,94
17213499 - Outras Transferencias de Recursos do FNAS	900.000,00	540.456,40	-359.543,60
0197000 - Outras Fontes de Recursos-Vinculados	100.000,00	0,00	-100.000,00
17229901 - Outras Transferências dos Estados - FNAS	100.000,00	0,00	-100.000,00
TOTAL DA RECEITA	1.011.000,00	550.767,46	-460.232,54

Nívea Carla P. Nascimento

NÍVEA CARLA PEREIRA NASCIMENTO
GESTORA Mat.0000972

José Valmir dos Passos

JOSÉ VALMIR DOS PASSOS
CRC./SE 4111



ESTADO DE SERGIPE
FUNDO MUNICIPAL DE ASSISTÊNCIA SOCIAL DE AQUIDABÃ
Despesa Autorizada X Realizada

Anexo 11 da Lei 4.320/64

Exercício: 2017

Código	Especificação	Autorizada			Realizada	Diferença
		Orçamentário Suplementar	Especial Extraord.	Total		
30000000	DESPESAS CORRENTES	1.458.245,04	0,00	1.458.245,04	1.458.245,04	0,00
31000000	PESSOAL E ENCARGOS SOCIAIS	941.716,04	0,00	941.716,04	941.716,04	0,00
31900000	APLICAÇÕES DIRETAS	941.716,04	0,00	941.716,04	941.716,04	0,00
31900400	Contratação Por Tempo Determinado	487.028,90	0,00	487.028,90	487.028,90	0,00
31901100	Vencimentos e Vantagens Fixas - Pessoal Civil	452.625,74	0,00	452.625,74	452.625,74	0,00
31901300	Obrigações Patronais	0,00	0,00	0,00	0,00	0,00
31901600	Outras Despesas Variáveis - Pessoal Civil	2.061,40	0,00	2.061,40	2.061,40	0,00
31909200	Despesas de Exercícios Anteriores	0,00	0,00	0,00	0,00	0,00
33000000	OUTRAS DESPESAS CORRENTES	516.529,00	0,00	516.529,00	516.529,00	0,00
33500000	TRANSFERÊNCIAS A INSTITUIÇÕES PRIVADAS SEM FINS LUCRATIVOS	0,00	0,00	0,00	0,00	0,00
33504100	Contribuições	0,00	0,00	0,00	0,00	0,00
33504300	Subvenções Sociais	0,00	0,00	0,00	0,00	0,00
33900000	APLICAÇÕES DIRETAS	516.529,00	0,00	516.529,00	516.529,00	0,00
33901400	Diárias - Pessoal Civil	8.840,00	0,00	8.840,00	8.840,00	0,00
33903000	Material de Consumo	246.661,25	0,00	246.661,25	246.661,25	0,00
33903100	Premiações Cult. Artist. Cientif. Desport e Outros	0,00	0,00	0,00	0,00	0,00
33903200	Material, Bem Ou Serviço Para Distribuição Gratuita	3.307,50	0,00	3.307,50	3.307,50	0,00
33903300	Passagens e Despesas com Locomoção	2.590,00	0,00	2.590,00	2.590,00	0,00
33903400	Outras Desp. Pessoal Decor. Contratos Terceirização	0,00	0,00	0,00	0,00	0,00
33903500	Serviços de Consultoria	0,00	0,00	0,00	0,00	0,00
33903600	Outros Serviços de Terceiros - Pessoa Física	86.125,00	0,00	86.125,00	86.125,00	0,00
33903900	Outros Serviços de Terceiros - Pessoa Jurídica	156.636,14	0,00	156.636,14	156.636,14	0,00
33904800	Outros Auxílios Financeiros a Pessoas Físicas	12.043,00	0,00	12.043,00	12.043,00	0,00
33909200	Despesas de Exercícios Anteriores	0,00	0,00	0,00	0,00	0,00
33909300	Indenizações e Restituições	326,11	0,00	326,11	326,11	0,00
40000000	DESPESAS DE CAPITAL	8.096,00	0,00	8.096,00	8.096,00	0,00
44000000	INVESTIMENTOS	8.096,00	0,00	8.096,00	8.096,00	0,00
44500000	TRANSFERÊNCIAS A INSTITUIÇÕES PRIVADAS SEM FINS LUCRATIVOS	0,00	0,00	0,00	0,00	0,00
44504200	Auxílios	0,00	0,00	0,00	0,00	0,00
44900000	APLICAÇÕES DIRETAS	8.096,00	0,00	8.096,00	8.096,00	0,00
44905100	Obras e Instalações	0,00	0,00	0,00	0,00	0,00
44905200	Equipamentos e Material Permanente	8.096,00	0,00	8.096,00	8.096,00	0,00
44906100	Aquisição de Imóveis	0,00	0,00	0,00	0,00	0,00
Total Geral:		1.466.341,04	0,00	1.466.341,04	1.466.341,04	0,00

Nivea Carla P Nascimento

NIVEA CARLA PEREIRA NASCIMENTO
GESTORA Mat.0000972

José Valmir dos Passos

JOSÉ VALMIR DOS PASSOS
CRC./SE 4111



ESTADO DE SERGIPE
FUNDO MUNICIPAL DE ASSISTÊNCIA SOCIAL DE AQUIDABÃ
Balço Orçamentário

Anexo 12 - Art. 102 da Lei Federal nº 4.320/64

Exercício: 2017

R\$ 1,00

RECEITAS	PREVISÃO INICIAL	PREVISÃO ATUALIZADA (a)	RECEITAS REALIZADAS (b)	SALDO c = (a-b)
RECEITAS CORRENTES	1.011.000,00	1.011.000,00	550.767,46	460.232,54
RECEITA TRIBUTARIA	0,00	0,00	0,00	0,00
RECEITAS DE CONTRIBUIÇÕES	0,00	0,00	0,00	0,00
RECEITA PATRIMONIAL	11.000,00	11.000,00	10.311,06	688,94
RECEITAS DE VALORES MOBILIÁRIOS	11.000,00	11.000,00	10.311,06	688,94
RECEITA AGROPECUÁRIA	0,00	0,00	0,00	0,00
RECEITA INDUSTRIAL	0,00	0,00	0,00	0,00
RECEITA DE SERVIÇOS	0,00	0,00	0,00	0,00
TRANSFERÊNCIAS CORRENTES	1.000.000,00	1.000.000,00	540.456,40	459.543,60
TRANSFERÊNCIAS INTERGOVERNAMENTAIS	1.000.000,00	1.000.000,00	540.456,40	459.543,60
OUTRAS RECEITAS CORRENTES	0,00	0,00	0,00	0,00
RECEITAS DE CAPITAL	0,00	0,00	0,00	0,00
OPERAÇÕES DE CRÉDITO	0,00	0,00	0,00	0,00
ALIENAÇÃO DE BENS	0,00	0,00	0,00	0,00
AMORTIZAÇÃO DE EMPRÉSTIMOS	0,00	0,00	0,00	0,00
TRANSFERÊNCIAS DE CAPITAL	0,00	0,00	0,00	0,00
OUTRAS RECEITAS DE CAPITAL	0,00	0,00	0,00	0,00
RECEITAS CORRENTES INTRAORÇAMENTARIAS	0,00	0,00	0,00	0,00
Receita Tributária	0,00	0,00	0,00	0,00
Receita de Contribuição	0,00	0,00	0,00	0,00
Receita Patrimonial	0,00	0,00	0,00	0,00
Receita de Serviços	0,00	0,00	0,00	0,00
Receita Agropecuária	0,00	0,00	0,00	0,00
RECEITA DE SERVIÇOS	0,00	0,00	0,00	0,00
Transferências Correntes	0,00	0,00	0,00	0,00
Outras Receitas Correntes	0,00	0,00	0,00	0,00
RECEITAS DE CAPITAL INTRAORÇAMENTÁRIAS	0,00	0,00	0,00	0,00
Receitas de Operações de Crédito	0,00	0,00	0,00	0,00
Receitas de Alienação de Bens	0,00	0,00	0,00	0,00
Receitas de Amortização de Empréstimos	0,00	0,00	0,00	0,00
Outras Receitas de Capital	0,00	0,00	0,00	0,00
SUBTOTAL DAS RECEITAS (I)	1.011.000,00	1.011.000,00	550.767,46	460.232,54
REFINANCIAMENTO (II)	0,00	0,00	0,00	0,00
Operações de Crédito Internas	0,00	0,00	0,00	0,00
Mobiliária				0,00
Contratual				0,00
Operações de Crédito Externas	0,00	0,00	0,00	0,00
Mobiliária				0,00
Contratual				0,00
SUBTOTAL COM FINANCIAMENTO (III) = (I + II)	1.011.000,00	1.011.000,00	550.767,46	460.232,54
DÉFICIT (IV)	0,00	0,00	915.573,58	
TOTAL (V) = (III + IV)	1.011.000,00	1.011.000,00	1.466.341,04	460.232,54
SALDOS DE EXERCÍCIOS ANTERIORES (UTILIZADOS PARA CRÉDITOS ADICIONAIS)				
Superávit Financeiro				
Reabertura de Créditos Adicionais				

DESPESAS	DOTAÇÃO INICIAL (d)	DOTAÇÃO ATUALIZADA (e)	DESPESAS EMPENHADAS (f)	DESPESAS LIQUIDADAS (g)	DESPESAS PAGAS (h)	SALDO DA DOTAÇÃO (i)=(e-f)
DESPESAS CORRENTES	2.105.000,00	1.458.245,04	1.458.245,04	1.458.245,04	1.355.584,75	0,00
PESSOAL E ENCARGOS SOCIAIS	1.183.000,00	941.716,04	941.716,04	941.716,04	906.780,04	0,00
OUTRAS DESPESAS CORRENTES	922.000,00	516.529,00	516.529,00	516.529,00	448.804,71	0,00
DESPESAS DE CAPITAL	233.400,00	8.096,00	8.096,00	8.096,00	8.096,00	0,00
INVESTIMENTOS	233.400,00	8.096,00	8.096,00	8.096,00	8.096,00	0,00
SUBTOTAL DAS DESPESAS (VI)	2.338.400,00	1.466.341,04	1.466.341,04	1.466.341,04	1.363.680,75	0,00
AMORTIZAÇÃO DA DIV. DE REFINANCIAMENTO (VII)	0,00	0,00	0,00	0,00	0,00	0,00
Amortização da Dívida Interna	0,00	0,00	0,00	0,00	0,00	0,00
Dívida Mobiliária		0,00				0,00
Outras Dívidas		0,00				0,00
Amortização da Dívida Externa	0,00	0,00	0,00	0,00	0,00	0,00
Dívida Mobiliária		0,00				0,00
Outras Dívidas		0,00				0,00
SUBTOTAL C/ REFINANCIAMENTO (VIII) = (VI + VII)	2.338.400,00	1.466.341,04	1.466.341,04	1.466.341,04	1.363.680,75	0,00
SUPERÁVIT (IX)			0,00			
TOTAL (X) = (VII + IX)	2.338.400,00	1.466.341,04	1.466.341,04	1.466.341,04	1.363.680,75	0,00

ANEXO 1 – DEMONSTRATIVO DE EXECUÇÃO DOS RESTOS A PAGAR NÃO PROCESSADOS:

RESTOS A PAGAR NÃO PROCESSADOS	INSCRITOS		LIQUIDADOS (c)	PAGOS (d)	CANCELADOS (e)	SALDO (f)=(a+b-d-e)
	EM EXERCÍCIOS ANTERIORES (a)	EM 31 DE DEZEMBRO DO EXERCÍCIO ANTERIOR (b)				
DESPESAS CORRENTES	0,00	0,00	0,00	0,00	0,00	0,00
PESSOAL E ENCARGOS SOCIAIS	0,00	0,00	0,00	0,00	0,00	0,00
JUROS E ENCARGOS DA DÍVIDA	0,00	0,00	0,00	0,00	0,00	0,00
OUTRAS DESPESAS CORRENTES	0,00	0,00	0,00	0,00	0,00	0,00
DESPESAS DE CAPITAL	0,00	0,00	0,00	0,00	0,00	0,00
INVESTIMENTOS	0,00	0,00	0,00	0,00	0,00	0,00
INVERSÕES FINANCEIRAS	0,00	0,00	0,00	0,00	0,00	0,00
AMORTIZAÇÃO DA DÍVIDA	0,00	0,00	0,00	0,00	0,00	0,00
TOTAL	0,00	0,00	0,00	0,00	0,00	0,00

ANEXO 2 – DEMONSTRATIVO DE EXECUÇÃO DOS RESTOS A PAGAR PROCESSADOS E NÃO PROCESSADOS LIQUIDADOS:

RESTOS A PAGAR PROCESSADOS E NÃO PROCESSADOS LIQUIDADOS	INSCRITOS		PAGOS (c)	CANCELADOS (d)	SALDO (e)=(a+b-c-d)
	EM EXERCÍCIOS ANTERIORES	EM 31 DE DEZEMBRO DO EXERCÍCIO ANTERIOR			
	(a)	(b)			
DESPESAS CORRENTES	51.597,74	52.963,95	2.975,09	0,00	101.586,60
PESSOAL E ENCARGOS SOCIAIS	45.587,04	47.911,10	0,00	0,00	93.498,14
JUROS E ENCARGOS DA DÍVIDA	0,00	0,00	0,00	0,00	0,00
OUTRAS DESPESAS CORRENTES	6.010,70	5.052,85	2.975,09	0,00	8.088,46
DESPESAS DE CAPITAL	0,00	0,00	0,00	0,00	0,00
INVESTIMENTOS	0,00	0,00	0,00	0,00	0,00
INVERSÕES FINANCEIRAS	0,00	0,00	0,00	0,00	0,00
AMORTIZAÇÃO DA DÍVIDA	0,00	0,00	0,00	0,00	0,00
TOTAL	51.597,74	52.963,95	2.975,09	0,00	101.586,60

NOTA EXPLICATIVA DAS ALTERAÇÕES ORÇAMENTÁRIAS:

TIPO CRÉDITO			
TIPO RECURSO	LEI AUTORIZATIVA	PUBLICAÇÃO	VALOR
CREDITO SUPLEMENTAR			
ANULAÇÃO	11	21/12/2016	2.014.390,83
TOTAL			2.014.390,83

Nivea Carla P. Nascimento

NIVEA CARLA PEREIRA NASCIMENTO
GESTORA Mat.0000972

José Valmir dos Passos

JOSÉ VALMIR DOS PASSOS
CRC./SE 4111



ESTADO DE SERGIPE
FUNDO MUNICIPAL DE ASSISTÊNCIA SOCIAL DE AQUIDABÃ
Balanco Financeiro

Anexo 13 - Art. 103 da Lei Federal nº

Exercício: 2017

Ingressos			Despêndios		
Especificação	2017	2016	Especificação	2017	2016
RECEITA ORÇAMENTÁRIA (I)	550.767,46	506.359,86	DESPESA ORÇAMENTÁRIA (VII)	1.466.341,04	1.857.433,71
- Ordinária	0,00	39.255,12	- Ordinária	922.524,91	1.244.027,72
- Vinculada	550.767,46	0,00	00 - ORDINÁRIOS NÃO VINCULADO	922.524,91	1.244.027,72
30 - FUNDO NACIONAL DE ASSISTÊNCIA	550.767,46	467.104,74	- Vinculada	543.816,13	613.405,99
97 - OUTRAS FONTES DE RECURSOS-VINCULADOS	0,00	0,00	30 - FUNDO NACIONAL DE ASSISTÊNCIA	543.816,13	613.405,99
TRANSFERÊNCIAS FINANCEIRAS RECEBIDAS (II)	865.532,94	1.255.605,11	TRANSFERÊNCIAS FINANCEIRAS CONCEDIDAS (VIII)	0,00	0,00
RECEBIMENTOS EXTRA-ORÇAMENTÁRIOS (III)	229.764,29	245.152,87	PAGAMENTOS EXTRA-ORÇAMENTÁRIOS (IX)	118.136,94	171.408,01
- INSCRIÇÃO DE RESTOS A PAGAR	102.660,29	0,00	- PAGAMENTOS DE RESTOS A PAGAR	2.975,09	153.419,32
Restos a Pagar Processados	102.660,29	52.963,95	Restos a Pagar Processados	2.975,09	153.419,32
- VALORES RESTITUÍVEIS	122.068,22	192.188,92	- VALORES RESTITUÍVEIS	114.260,82	17.988,69
- OUTROS VALORES RESTITUÍVEIS	5.035,78	0,00	- OUTROS VALORES RESTITUÍVEIS	901,03	0,00
OUTRAS OPERAÇÕES FINANCEIRAS (IV)	0,00	0,00	OUTRAS OPERAÇÕES FINANCEIRAS (X)	0,00	0,00
SALDO ANTERIOR (V)	125.667,81	147.391,69	SALDO ATUAL (XI)	187.254,52	125.667,81
Total Geral dos Ingressos (VI) = (I + II + III + IV + V)	1.771.732,50	2.154.509,53	Total Geral dos Despêndios (XII) = (VII + VIII + IX + X + XI)	1.771.732,50	2.154.509,53

Nivea Carla P. Nascimento

NIVEA CARLA PEREIRA NASCIMENTO
GESTORA Mat.0000972

José Valmir dos Passos

JOSÉ VALMIR DOS PASSOS
CRC./SE 4111



ESTADO DE SERGIPE
FUNDO MUNICIPAL DE ASSISTÊNCIA SOCIAL DE AQUIDABÃ
Balço Patrimonial

Anexo 14 - Art. 105 da Lei Federal nº 4.320/64

Exercício: 2017

ESPECIFICAÇÃO	ATIVO		ESPECIFICAÇÃO	PASSIVO	
	SALDO			SALDO	
	2017	2016		2017	2016
ATIVO	309.332,57	243.784,61	PASSIVO E PATRIMÔNIO LÍQUIDO	309.332,57	243.784,61
ATIVO CIRCULANTE	187.254,52	129.802,56	PASSIVO CIRCULANTE	551.277,80	443.785,20
CAIXA E EQUIVALENTES DE CAIXA	187.254,52	125.667,81	OBRIGAÇÕES TRABALHISTAS, PREVIDENCIÁRIAS E ASSISTENCIAIS A PAGAR A CURTO PRAZO	128.434,14	93.498,14
CAIXA E EQUIVALENTES DE CAIXA EM MOEDA NACIONAL	187.254,52	125.667,81	PESSOAL A PAGAR	128.434,14	93.498,14
DEMAIS CRÉDITOS E VALORES A CURTO PRAZO	0,00	4.134,75	FORNECEDORES E CONTAS A PAGAR A CURTO PRAZO	75.812,75	11.063,55
OUTROS CRÉDITOS A RECEBER E VALORES A CURTO PRAZO	0,00	4.134,75	FORNECEDORES E CONTAS A PAGAR NACIONAIS A CURTO PRAZO	75.812,75	11.063,55
ATIVO NÃO CIRCULANTE	122.078,05	113.982,05	DEMAIS OBRIGAÇÕES A CURTO PRAZO	347.030,91	339.223,51
IMOBILIZADO	122.078,05	113.982,05	VALORES RESTITUÍVEIS	347.030,91	339.223,51
BENS MOVEIS	122.078,05	113.982,05	PATRIMÔNIO LÍQUIDO	-241.945,23	-200.000,59
			RESULTADOS ACUMULADOS	-241.945,23	-200.000,59
			SUPERÁVITS OU DÉFICITS ACUMULADOS	-241.945,23	-200.000,59
			SUPERÁVITS OU DÉFICITS ACUMULADOS - CONSOLIDAÇÃO	-241.945,23	-200.000,59
			Superávits ou Déficits do Exercício	-41.944,64	0,00
			Superávits ou Déficits de Exercícios Anteriores	-200.000,59	-200.000,59
TOTAL	309.332,57	243.784,61	TOTAL	309.332,57	243.784,61
ATIVO FINANCEIRO	187.254,52	129.802,56	PASSIVO FINANCEIRO	347.030,91	339.223,51
ATIVO PERMANENTE	122.078,05	113.982,05	PASSIVO PERMANENTE	0,00	0,00
TOTAL	309.332,57	243.784,61	TOTAL	347.030,91	339.223,51
SALDO PATRIMONIAL				-37.698,34	-95.438,90

COMPENSAÇÕES					
ESPECIFICAÇÃO	SALDO DOS ATOS POTENCIAIS DO ATIVO		ESPECIFICAÇÃO	SALDO DOS ATOS POTENCIAIS DO PASSIVO	
	2017	2016		2017	2016
GARANTIAS E CONTRAGARANTIAS RECEBIDAS	0,00	0,00	GARANTIAS E CONTRAGARANTIAS CONCEDIDAS	0,00	0,00
DIREITOS CONVENIADOS E OUTROS INSTRUMENTOS CONGÊNERES	0,00	0,00	OBRIGAÇÕES CONVENIADAS E OUTROS INSTRUMENTOS CONGÊNERES	0,00	0,00
DIREITOS CONTRATUAIS	0,00	0,00	OBRIGAÇÕES CONTRATUAIS	0,00	0,00
Outros Atos Potenciais Ativos	0,00	0,00	Outros Atos Potenciais Passivos	0,00	0,00
TOTAL	0,00	0,00	TOTAL	0,00	0,00

DEMONSTRATIVO DO SUPERÁVIT FINANCEIRO APURADO NO BALANÇO PATRIMONIAL 2017		SUPERÁVIT / DÉFICIT FINANCEIRO
DESTINAÇÃO DE RECURSOS		
00 - ORDINÁRIOS NÃO VINCULADO		-370.974,91
30 - FUNDO NACIONAL DE ASSISTÊNCIA		6.951,33
TOTAL DOS RECURSOS:		-364.023,58



ESTADO DE SERGIPE
FUNDO MUNICIPAL DE ASSISTÊNCIA SOCIAL DE AQUIDABÃ
Balço Patrimonial

Anexo 14 - Art. 105 da Lei Federal nº 4.320/64

Exercício: 2017

Nivea Carla P. Nascimento

NIVEA CARLA PEREIRA NASCIMENTO
GESTORA Mat.0000972

José Valmir dos Passos

JOSÉ VALMIR DOS PASSOS
CRC./SE 4111



ESTADO DE SERGIPE

FUNDO MUNICIPAL DE ASSISTÊNCIA SOCIAL DE AQUIDABÃ
Demonstrativo das Variações Patrimoniais

Anexo 15 - Lei Federal nº 4.320/64

Exercício: 2017

VARIações PATRIMONIAIS QUANTITATIVAS	Nota	SALDO	
		2017	2016
VARIações PATRIMONIAIS AUMENTATIVAS		1.416.300,40	1.761.964,97
VARIações PATRIMONIAIS AUMENTATIVAS FINANCEIRAS		10.311,06	15.215,59
REMUNERAÇÃO DE DEPÓSITOS BANCÁRIOS E APLICAÇÕES FINANCEIRAS		10.311,06	15.215,59
TRANSFERÊNCIAS E DELEGAÇÕES RECEBIDAS		1.405.989,34	1.746.749,38
TRANSFERÊNCIAS INTRAGOVERNAMENTAIS		865.532,94	1.255.605,11
TRANSFERÊNCIAS INTER GOVERNAMENTAIS		540.456,40	491.144,27
VARIações PATRIMONIAIS DIMINUTIVAS		1.458.245,04	1.857.433,71
PESSOAL E ENCARGOS		941.716,04	626.489,10
REMUNERAÇÃO A PESSOAL		941.716,04	625.609,10
ENCARGOS PATRONAIS		0,00	880,00
BENEFÍCIOS PREVIDENCIÁRIOS E ASSISTENCIAIS		12.043,00	0,00
BENEFÍCIOS EVENTUAIS		12.043,00	0,00
USO DE BENS, SERVIÇOS E CONSUMO DE CAPITAL FIXO		504.159,89	800.146,69
USO DE MATERIAL DE CONSUMO		249.968,75	294.710,06
SERVIÇOS		254.191,14	505.436,63
OUTRAS VARIações PATRIMONIAIS DIMINUTIVAS		326,11	430.797,92
DIVERSAS VARIações PATRIMONIAIS DIMINUTIVAS		326,11	430.797,92
Resultado Patrimonial do Período		-41.944,64	-95.468,74

NIVEA CARLA PEREIRA NASCIMENTO
GESTORA Mat.0000972JOSÉ VALMIR DOS PASSOS
CRC./SE 4111



ESTADO DE SERGIPE
FUNDO MUNICIPAL DE ASSISTÊNCIA SOCIAL DE AQUIDABÃ
Demonstrativo do Fluxo de Caixa

MOVIMENTO 14/2017

ESPECIFICAÇÃO	EXERCÍCIO ATUAL	EXERCÍCIO ANTERIOR
FLUXO DE CAIXA DAS ATIVIDADES DE OPERAÇÃO		
INGRESSOS	1.543.404,40	0,00
RECEITAS DERIVADAS	0,00	0,00
Receita Tributária	0,00	0,00
Receita de Contribuições	0,00	0,00
Outras Receitas Derivadas	0,00	0,00
RECEITAS ORIGINÁRIAS	10.311,06	0,00
Receita Patrimonial	10.311,06	15.391,59
Receita Agropecuária	0,00	0,00
Receita Industrial	0,00	0,00
Receita de Serviços	0,00	0,00
Outras Receitas Originárias	0,00	176,00
Remuneração das Disponibilidades	0,00	0,00
TRANSFERÊNCIAS	540.456,40	0,00
Intergovernamentais	540.456,40	0,00
da União	540.456,40	459.568,27
do Estado e Distrito Federal	0,00	31.400,00
de Municípios	0,00	0,00
Multigovernamentais	0,00	0,00
Intragovernamentais	0,00	1.255.605,11
Instituições Privadas	0,00	0,00
DEDUÇÕES	0,00	0,00
RECEITAS DE CAPITAL	0,00	0,00
REPASSES RECEBIDOS	865.532,94	0,00
EXTRA-ORÇAMENTARIA	127.104,00	0,00
DESEMBOLSOS	1.473.721,69	0,00
PESSOAL E OUTRAS DESPESAS CORRENTES POR FUNÇÃO	1.358.559,84	0,00
Assistência Social	1.358.559,84	1.804.469,76
JUROS E ENCARGOS DA DIVIDA	0,00	0,00
Juros e correção monetária da dívida interna	0,00	0,00
Juros e correção monetária da dívida externa	0,00	0,00
Outros encargos da dívida	0,00	0,00
TRANSFERÊNCIAS	0,00	0,00
Intergovernamentais	0,00	0,00
a União	0,00	0,00
a Estado e Distrito Federal	0,00	0,00
a Municípios	0,00	0,00
Intragovernamentais	0,00	0,00
REPASSES CONCEDIDOS	0,00	0,00
EXTRA-ORÇAMENTÁRIA	115.161,85	0,00
FLUXO DE CAIXA LÍQUIDO DAS ATIVIDADES DE OPERAÇÃO	69.682,71	-42.504,79



ESTADO DE SERGIPE
FUNDO MUNICIPAL DE ASSISTÊNCIA SOCIAL DE AQUIDABÃ
Demonstrativo do Fluxo de Caixa

MOVIMENTO 14/2017

ESPECIFICAÇÃO	EXERCÍCIO ATUAL	EXERCÍCIO ANTERIOR
FLUXO DE CAIXA DAS ATIVIDADES DE INVESTIMENTO		
INGRESSOS	0,00	0,00
ALIENAÇÃO DE BENS	0,00	0,00
AMORTIZAÇÃO DE EMPRESTIMOS E FINANCIAMENTOS CONCEDIDOS	0,00	0,00
DESEMBOLSOS	8.096,00	0,00
AQUISIÇÃO DE ATIVO NÃO CIRCULANTE	8.096,00	0,00
CONCESSÃO DE EMPRESTIMOS E FINANCIAMENTOS	0,00	0,00
FLUXO DE CAIXA LÍQUIDO DAS ATIVIDADES DE INVESTIMENTO	-8.096,00	0,00
FLUXO DE CAIXA DAS ATIVIDADES DE FINANCIAMENTO		
INGRESSOS	0,00	0,00
OPERAÇÕES DE CRÉDITO	0,00	0,00
DESEMBOLSOS	0,00	0,00
AMORTIZAÇÃO/REFINANCIAMENTO DA DIVIDA	0,00	0,00
FLUXO DE CAIXA LÍQUIDO DAS ATIVIDADES DE FINANCIAMENTO	0,00	0,00

APURAÇÃO DO FLUXO DE CAIXA NO PERÍODO

GERAÇÃO LÍQUIDA DE CAIXA E EQUIVALENTE DE CAIXA	61.586,71	-42.504,79
CAIXA E EQUIVALENTE DE CAIXA INICIAL	125.667,81	147.391,69
CAIXA E EQUIVALENTE DE CAIXA FINAL	187.254,52	125.667,81

Nivea Carla P. Nascimento

NIVEA CARLA PEREIRA NASCIMENTO
GESTORA Mat.0000972

José Valmir dos Passos

JOSÉ VALMIR DOS PASSOS
CRC./SE 4111



SEM MOVIMENTO

Filtros Realizados

Nome	Valor
------	-------

Total 0

Nivea Carla P. Nascimento

NIVEA CARLA PEREIRA NASCIMENTO
GESTORA Mat.0000972

José Valmir dos Passos

JOSÉ VALMIR DOS PASSOS
CRC./SE 4111



SEM MOVIMENTO

Filtros Realizados

Nome	Valor
:	
Total 1	

Nivea Carla P. Nascimento

NIVEA CARLA PEREIRA NASCIMENTO
GESTORA Mat.0000972

José Valmir dos Passos

JOSÉ VALMIR DOS PASSOS
CRC./SE 4111



ESTADO DE SERGIPE
FUNDO MUNICIPAL DE ASSISTÊNCIA SOCIAL DE AQUIDABÃ
 Dívida Flutuante

Anexo 17 - Art. 92 da Lei Federal nº 4.320/64

Exercício: 2017

Conta	Saldo Anterior	Inscrição	Baixa	Saldo Atual
RESTOS A PAGAR				
532000000 - INSCRIÇÃO DE RP PROCESSADOS	104.561,69	102.660,29	2.975,09	204.246,89
Soma:	104.561,69	102.660,29	2.975,09	204.246,89
VALORES RESTITUIVEIS				
218800000 - VALORES RESTITUIVEIS	339.223,51	122.068,22	114.260,82	347.030,91
218810000 - VALORES RESTITUIVEIS - CONSOLIDAÇÃO	339.223,51	122.068,22	114.260,82	347.030,91
218810100 - CONSIGNACOES	339.223,51	121.996,38	114.188,98	347.030,91
218810102 - INSS	236.845,09	79.206,86	68.939,33	247.112,62
21881010201 - Inss	236.845,09	79.206,86	68.939,33	247.112,62
218810104 - IMPOSTO SOBRE A RENDA RETIDO NA FONTE - IRRF	14.236,97	3.202,79	17.439,76	0,00
21881010401 - Imposto Sobre a Renda Retido Na Fonte - Irrf	14.236,97	3.202,79	17.439,76	0,00
218810105 - INDENIZAÇÕES E RESTITUIÇOES	0,00	665,50	486,34	179,16
21881010501 - Indenizações e Restituiçoos	0,00	665,50	486,34	179,16
218810106 - IMPOSTOS E CONTRIBUIÇÕES DIVERSOS	0,00	538,45	0,00	538,45
21881010601 - Impostos e Contribuições Diversos	0,00	538,45	0,00	538,45
218810108 - ISS	18.947,08	1.417,25	20.364,33	0,00
21881010801 - Iss	18.947,08	1.417,25	20.364,33	0,00
218810110 - PENSÃO ALIMENTICIA	121,82	0,00	0,00	121,82
21881011001 - Pensao Alimenticia	121,82	0,00	0,00	121,82
218810113 - RETENCOES - ENTIDADES REPRESENTATIVAS DE CLASSES	11.532,76	1.948,30	1.386,10	12.094,96
21881011303 - SINDABA - SINDICATO DOS SERVIDORES PUBLICOS	0,00	1.948,30	1.386,10	562,20
21881011304 - SINDACSE - SINDICATO DOS AGENTES COMUNITARIO DE	11.532,76	0,00	0,00	11.532,76
218810115 - RETENCOES - EMPRÉSTIMOS E FINANCIAMENTOS	0,00	35.017,23	5.573,12	29.444,11
21881011502 - Empréstimo Consignado Caixa Economica	0,00	6.086,64	5.573,12	513,52
21881011504 - Empréstimo Consignado Banese	0,00	23.650,92	0,00	23.650,92
21881011506 - Empréstimo Consignado Bradesco	0,00	5.279,67	0,00	5.279,67
218810199 - OUTROS CONSIGNATARIOS	57.539,79	0,00	0,00	57.539,79
21881019901 - Outros Consignatarios	57.539,79	0,00	0,00	57.539,79
218819900 - OUTROS VALORES RESTITUIVEIS	0,00	71,84	71,84	0,00
21881990001 - Outros Valores Restituiveis	0,00	71,84	71,84	0,00
Soma:	339.223,51	122.068,22	114.260,82	347.030,91
Total:	443.785,20	224.728,51	117.235,91	551.277,80

Nivea Carla P Nascimento

NIVEA CARLA PEREIRA NASCIMENTO
 GESTORA Mat.0000972

José Valmir dos Passos

JOSÉ VALMIR DOS PASSOS
 CRC./SE 4111



ESTADO DE SERGIPE
FUNDO MUNICIPAL DE ASSISTÊNCIA SOCIAL DE AQUIDABÃ

CERTIDÃO

CERTIFICAMOS que, de acordo com a Resolução TC nº. 222, de 26 de dezembro de 2002, no seu artigo 3º, "c", item 25, que todos os bens de Natureza Industrial, Móveis e Imóveis, estão devidamente registrados em livro de Tombo, submetidos a controle apropriado, estando, ainda identificados por plaquetas, ficando desta forma à disposição do Tribunal de Contas do Estado, para posteriores verificações a que se fizerem necessário.

Aquidabã (SE), 31 de dezembro de 2017.

Marcion Marlon Santos Lima

MARCION MARLON SANTOS LIMA
Responsável pelo Patrimônio



ESTADO DE SERGIPE
FUNDO MUNICIPAL DE ASSISTÊNCIA SOCIAL DE AQUIDABÃ
Balancete Mensal - Estoque Acumulado

De 01/01/2017 a 31/12/2017

Produto	UND	Saldo do Período Anterior		Movimento do Período						Valores (R\$)						
		Acumulado		Estoque (Quantidade)						Entrada						
		Estoque	Total	Entrada	Doação	Salda	Avaria	Saldo	Entrada	Doação	Salda	Avaria	Medio	Total		
32 GASOLINA	LT	0	0,00	14.678,369	0	14.678,369	0	0	0	0	55.838,2518	0,00	55.838,2518	0,00	3,79	0,00
119 DISJUNTORES 2P CURVA C 25A	UND	0	0,00	2	0	2	0	0	0	0	68,00	0,00	68,00	0,00	34,00	0,00
120 DISJUNTORES 2P CURVA 40A	UND	0	0,00	2	0	2	0	0	0	0	68,00	0,00	68,00	0,00	34,00	0,00
121 CABO FLEX 4,0MM PRETO	M	0	0,00	50	0	50	0	0	0	0	90,00	0,00	90,00	0,00	1,80	0,00
122 CANALETA SIST X20X10X2M	M	0	0,00	15	0	15	0	0	0	0	97,50	0,00	97,50	0,00	6,50	0,00
135 COLAR HAVAIANO LISO	UND	0	0,00	25	0	25	0	0	0	0	206,25	0,00	206,25	0,00	8,25	0,00
136 ÓCULOS FESTA METALIZADO	UND	0	0,00	17	0	17	0	0	0	0	169,83	0,00	169,83	0,00	9,99	0,00
137 SPRAY TINTA DA ALEGRIA	UND	0	0,00	60	0	60	0	0	0	0	405,00	0,00	405,00	0,00	6,75	0,00
138 SPRAY ESPUMA DA ALEGRIA	UND	0	0,00	300	0	300	0	0	0	0	1.365,00	0,00	1.365,00	0,00	4,55	0,00
139 MAMÃE SACODE METALICO	UND	0	0,00	100	0	100	0	0	0	0	185,00	0,00	185,00	0,00	1,85	0,00
140 APITO JUIZ	UND	0	0,00	5	0	5	0	0	0	0	49,95	0,00	49,95	0,00	9,99	0,00
141 TIARA POMPOM C/RAPIA	UND	0	0,00	5	0	5	0	0	0	0	89,95	0,00	89,95	0,00	17,99	0,00
142 CAMISAS EM MALHA GACHARREU	UND	0	0,00	300	0	300	0	0	0	0	4.500,00	0,00	4.500,00	0,00	15,00	0,00
153 GRAMPO 28/6 COBREADO	CX	0	0,00	2	0	2	0	0	0	0	10,00	0,00	10,00	0,00	2,50	0,00
154 CLIPS BRW 8/0 CX/50	CX	0	0,00	10	0	10	0	0	0	0	25,00	0,00	25,00	0,00	2,50	0,00
157 PASTA AZ OFICIO	UND	0	0,00	10	0	10	0	0	0	0	130,00	0,00	130,00	0,00	13,00	0,00
158 CAIXA ARQUIVO/und	UND	0	0,00	105	0	105	0	0	0	0	321,50	0,00	321,50	0,00	3,00	0,00
161 PASTA C/ELASTICO PLASTICO	UND	0	0,00	20	0	20	0	0	0	0	40,00	0,00	40,00	0,00	2,00	0,00
162 CORRETIVO LIQUIDO MERCUR	UND	0	0,00	1	0	1	0	0	0	0	13,20	0,00	13,20	0,00	2,50	0,00
163 CLIPS BRW 6/0 CX/50	CX	0	0,00	10	0	10	0	0	0	0	25,00	0,00	25,00	0,00	2,50	0,00
164 CLIPS BRW 4/0 CX/50	CX	0	0,00	10	0	10	0	0	0	0	25,00	0,00	25,00	0,00	2,50	0,00
165 RESMA DE PAPEL A4	RES	0	0,00	10	0	10	0	0	0	0	1.900,00	0,00	1.900,00	0,00	190,00	0,00
167 CALCULADORA CLA-1086	UND	0	0,00	9	0	9	0	0	0	0	125,10	0,00	125,10	0,00	13,90	0,00
254 REFRIGERANTE FANTA LARANJA 2LT	UND	0	0,00	24	0	24	0	0	0	0	112,68	0,00	112,68	0,00	3,60	0,00
255 REFRIGERANTE GUARANÁ ANTÁRCTICA 2LT	UND	0	0,00	30	0	30	0	0	0	0	149,40	0,00	149,40	0,00	3,60	0,00
256 REFRIGERANTE SPRITE 2LT	UND	0	0,00	12	0	12	0	0	0	0	74,28	0,00	74,28	0,00	6,19	0,00
257 REFRIGERANTE COCA-COLA 2LT	UND	0	0,00	18	0	18	0	0	0	0	111,42	0,00	111,42	0,00	6,19	0,00
258 LETE EM PÓ LASSERENÍSSIMA 2LT	UND	0	0,00	120	0	120	0	0	0	0	610,80	0,00	610,80	0,00	4,99	0,00
259 ÁGUA MINERAL CRISTAL SIGAS DE 500ml	UND	0	0,00	8,04	0	8,04	0	0	0	0	795,96	0,00	795,96	0,00	99,00	0,00
310 ÁGUA SANITÁRIA DRAGÃO 1LT	UND	0	0,00	120	0	120	0	0	0	0	236,40	0,00	236,40	0,00	1,89	0,00
311 BOM AR CH TALCO 360ML	UND	0	0,00	12	0	12	0	0	0	0	95,88	0,00	95,88	0,00	7,99	0,00



ESTADO DE SERGIPE
FUNDO MUNICIPAL DE ASSISTÊNCIA SOCIAL DE AQUIDABÃ
Balancete Mensal - Estoque Acumulado

De 01/01/2017 à 31/12/2017

Produto	UND	Saldo do Período Anterior				Movimento do Período						Valores (R\$)					
		Acumulado		Entrada	Doação	Estoque (Quantidade)			Entrada	Doação	Salda	Avaria	Saldo	Salda	Avaria	Medio	Total
		Estoque	Total			Salda	Avaria	Saldo									
312	UND	0	0,00	30	0	0	30	0	0	0	0	137,70	0,00	137,70	0,00	4,59	0,00
313	UND	0	0,00	120	0	0	120	0	0	0	0	142,80	0,00	142,80	0,00	1,19	0,00
314	UND	0	0,00	20	0	0	20	0	0	0	0	9,80	0,00	9,80	0,00	0,49	0,00
315	UND	0	0,00	14	0	0	14	0	0	0	0	16,66	0,00	16,66	0,00	1,19	0,00
316	UND	0	0,00	30	0	0	30	0	0	0	0	119,70	0,00	119,70	0,00	3,99	0,00
317	UND	0	0,00	160	0	0	160	0	0	0	0	222,40	0,00	222,40	0,00	1,39	0,00
318	UND	0	0,00	162	0	0	162	0	0	0	0	484,38	0,00	484,38	0,00	2,99	0,00
321	UND	0	0,00	12	0	0	12	0	0	0	0	105,48	0,00	105,48	0,00	8,79	0,00
334	LT	0	0,00	24,052	0	0	24,052	0	0	0	0	95,0782	0,00	95,0782	0,00	3,953	0,00
358	UND	0	0,00	60	0	0	60	0	0	0	0	738,00	0,00	738,00	0,00	12,30	0,00
359	UND	0	0,00	10	0	0	10	0	0	0	0	932,50	0,00	932,50	0,00	93,25	0,00
361	UND	0	0,00	30	0	0	30	0	0	0	0	375,00	0,00	375,00	0,00	12,50	0,00
362	UND	0	0,00	2	0	0	2	0	0	0	0	319,70	0,00	319,70	0,00	159,85	0,00
363	UND	0	0,00	10	0	0	10	0	0	0	0	1.150,00	0,00	1.150,00	0,00	115,00	0,00
364	UND	0	0,00	10	0	0	10	0	0	0	0	2.245,00	0,00	2.245,00	0,00	224,50	0,00
365	UND	0	0,00	5	0	0	5	0	0	0	0	547,50	0,00	547,50	0,00	109,50	0,00
366	UND	0	0,00	1	0	0	1	0	0	0	0	430,00	0,00	430,00	0,00	430,00	0,00
367	JOG	0	0,00	1	0	0	1	0	0	0	0	260,00	0,00	260,00	0,00	260,00	0,00
368	UND	0	0,00	2	0	0	2	0	0	0	0	229,77	0,00	229,77	0,00	114,885	0,00
369	UND	0	0,00	40	0	0	40	0	0	0	0	414,00	0,00	414,00	0,00	10,35	0,00
370	UND	0	0,00	4	0	0	4	0	0	0	0	100,00	0,00	100,00	0,00	25,00	0,00
371	UND	0	0,00	2	0	0	2	0	0	0	0	49,50	0,00	49,50	0,00	24,75	0,00
384	UND	0	0,00	20	0	0	20	0	0	0	0	36,00	0,00	36,00	0,00	1,80	0,00
387	UND	0	0,00	5	0	0	5	0	0	0	0	58,00	0,00	58,00	0,00	11,60	0,00
391	UND	0	0,00	4	0	0	4	0	0	0	0	96,00	0,00	96,00	0,00	24,00	0,00
392	UND	0	0,00	8	0	0	8	0	0	0	0	325,40	0,00	325,40	0,00	162,70	0,00
394	UND	0	0,00	3	0	0	3	0	0	0	0	136,00	0,00	136,00	0,00	17,00	0,00
395	UND	0	0,00	2	0	0	2	0	0	0	0	57,00	0,00	57,00	0,00	19,00	0,00
396	UND	0	0,00	12	0	0	12	0	0	0	0	60,00	0,00	60,00	0,00	5,00	0,00
398	UND	0	0,00	2	0	0	2	0	0	0	0	138,00	0,00	138,00	0,00	69,00	0,00
401	UND	0	0,00	2	0	0	2	0	0	0	0	138,00	0,00	138,00	0,00	69,00	0,00



ESTADO DE SERGIPE
FUNDO MUNICIPAL DE ASSISTÊNCIA SOCIAL DE AQUIDABÃ
 Balançete Mensal - Estoque Acumulado

De 01/01/2017 à 31/12/2017

Produto	UND	Saldo do Período Anterior		Movimento do Período						Valores (R\$)					
		Acumulado		Estoque (Quantidade)						Entrada					
		Estoque	Total	Entrada	Doação	Salida	Avaria	Saldo	Entrada	Doação	Salda	Avaria	Medio	Total	
402 CORREIA DO ALTERNADOR PARA CARRO	UND	0	0,00	6	0	6	0	0	0	132,00	0,00	132,00	0,00	22,00	0,00
417 LÂMPADA PARA CARRO	UND	0	0,00	14	0	14	0	0	0	50,40	0,00	50,40	0,00	3,60	0,00
423 ÓLEO M SUPER 5W-30	UND	0	0,00	8	0	8	0	0	0	192,00	0,00	192,00	0,00	24,00	0,00
424 ÓLEO SUPER 15W-40	UND	0	0,00	7	0	7	0	0	0	238,00	0,00	238,00	0,00	34,00	0,00
429 BATATINHA	KG	0	0,00	16	0	16	0	0	0	47,84	0,00	47,84	0,00	2,99	0,00
430 BISCOITO CREAM CRACKER FABISE	UND	0	0,00	40	0	40	0	0	0	108,00	0,00	108,00	0,00	2,70	0,00
431 CARNE DE PRIMEIRA	KG	0	0,00	10	0	10	0	0	0	200,00	0,00	200,00	0,00	20,00	0,00
432 CEBOLA	KG	0	0,00	10	0	10	0	0	0	29,90	0,00	29,90	0,00	2,99	0,00
433 CENOURA	KG	0	0,00	5	0	5	0	0	0	12,45	0,00	12,45	0,00	2,49	0,00
434 COENTRO	UND	0	0,00	14	0	14	0	0	0	24,96	0,00	24,96	0,00	1,50	0,00
435 FEIJOÃO LEVE LOGO CAMPEÃO	UND	0	0,00	30	0	30	0	0	0	119,70	0,00	119,70	0,00	3,99	0,00
436 MACARRÃO ESPAGUETE PAUÇARA 500g	UND	0	0,00	40	0	40	0	0	0	87,60	0,00	87,60	0,00	2,19	0,00
439 PETTO DE FRANGO	KG	0	0,00	10	0	10	0	0	0	84,00	0,00	84,00	0,00	8,40	0,00
440 PIMENTÃO	KG	0	0,00	6	0	6	0	0	0	20,94	0,00	20,94	0,00	3,49	0,00
442 TOMATE	KG	0	0,00	16	0	16	0	0	0	59,84	0,00	59,84	0,00	4,49	0,00
446 ALHO	KG	0	0,00	1	0	1	0	0	0	29,00	0,00	29,00	0,00	29,00	0,00
447 ARROZ DALCÓN BRANCO 1KG	UND	0	0,00	30	0	30	0	0	0	97,50	0,00	97,50	0,00	3,25	0,00
448 BISCOITO MARIA FABISE 400g	UND	0	0,00	40	0	40	0	0	0	119,60	0,00	119,60	0,00	2,99	0,00
449 CHUCHU	KG	0	0,00	7	0	7	0	0	0	17,43	0,00	17,43	0,00	2,49	0,00
450 CUSCUZ CORINGA 500g	UND	0	0,00	60	0	60	0	0	0	87,00	0,00	87,00	0,00	1,45	0,00
451 EXTRATO DE TOMATE TARANTELLA 300g	UND	0	0,00	24	0	24	0	0	0	59,76	0,00	59,76	0,00	2,49	0,00
453 FARINHA DE MANDIOCA TIPO 1	UND	0	0,00	5	0	5	0	0	0	32,45	0,00	32,45	0,00	6,49	0,00
454 FARINHA DE TRIGO DONA BENTA C/FERMENTO	UND	0	0,00	20	0	20	0	0	0	74,00	0,00	74,00	0,00	3,70	0,00
455 LEITE DE COCO MENINA 200ML	UND	0	0,00	50	0	50	0	0	0	142,50	0,00	142,50	0,00	2,85	0,00
456 LINGUIÇA CALABRESA SADIA	KG	0	0,00	10	0	10	0	0	0	195,00	0,00	195,00	0,00	19,50	0,00
457 MARGARINA QUALY SADIA 500g	UND	0	0,00	12	0	12	0	0	0	79,08	0,00	79,08	0,00	6,59	0,00
458 OLHO DE SOJA SOYA 900ML	UND	0	0,00	20	0	20	0	0	0	95,80	0,00	95,80	0,00	4,79	0,00
460 OVOS DO SÍTIO BRANCO	DZ	0	0,00	120	0	120	0	0	0	563,40	0,00	563,40	0,00	5,49	0,00
462 REFERESCO MARATÁ LARANJA 45GM	UND	0	0,00	20	0	20	0	0	0	11,00	0,00	11,00	0,00	0,55	0,00
463 REFERESCO MARATÁ MORANGO 45GM	UND	0	0,00	10	0	10	0	0	0	5,50	0,00	5,50	0,00	0,55	0,00
465 REFERESCO MARATÁ UVA 45GM	UND	0	0,00	50	0	50	0	0	0	27,50	0,00	27,50	0,00	0,55	0,00



ESTADO DE SERGIPE
FUNDO MUNICIPAL DE ASSISTÊNCIA SOCIAL DE AQUIDABÃ
Balancete Mensal - Estoque Acumulado

De 01/01/2017 à 31/12/2017

Produto	UND	Saldo do Período Anterior		Movimento do Período						Valores (R\$)					
		Acumulado		Estoque (Quantidade)						Entrada					
		Estoque	Total	Entrada	Doação	Saída	Avaria	Saldo	Entrada	Doação	Saída	Avaria	Medio	Total	
467 SALSICHA PERDIGÃO	KG	0	0,00	25	0	25	0	0	189,00	0,00	189,00	0,00	7,10	0,00	
495 CAFÉ MARATÁ MOIDO 250g	UND	0	0,00	20	0	20	0	0	104,00	0,00	104,00	0,00	5,20	0,00	
514 CANETA ESFEROGRAFICA	CX	0	0,00	1	0	1	0	0	40,00	0,00	40,00	0,00	40,00	0,00	
544 PASTA PARA PARTITURA	UND	0	0,00	40	0	40	0	0	600,00	0,00	600,00	0,00	15,00	0,00	
545 CADERNO DE MUSICA PEO	UND	0	0,00	40	0	40	0	0	400,00	0,00	400,00	0,00	10,00	0,00	
546 FLAUTA DOCE GERMANICA ABS	PCT	0	0,00	40	0	40	0	0	720,00	0,00	720,00	0,00	18,00	0,00	
547 ENC VIOLA0 NYL CRISTALMEDIA TENSÃO R56	UND	0	0,00	40	0	40	0	0	600,00	0,00	600,00	0,00	15,00	0,00	
548 SUP P/PARTITURA SP-100	PCT	0	0,00	10	0	10	0	0	450,00	0,00	450,00	0,00	45,00	0,00	
553 MILHO DE MUGUNZA 500g	UND	0	0,00	130	0	130	0	0	347,80	0,00	347,80	0,00	2,80	0,00	
554 FLOÇÃO 500g	UND	0	0,00	160	0	160	0	0	233,60	0,00	233,60	0,00	1,45	0,00	
559 SARDINHA TOMATE 125g	UND	0	0,00	200	0	200	0	0	570,00	0,00	570,00	0,00	2,90	0,00	
569 COLORAL 100g	UND	0	0,00	60	0	60	0	0	34,50	0,00	34,50	0,00	0,60	0,00	
576 ACHOCOLATADO EM PÓ FABRISE	PCT	0	0,00	790	0	790	0	0	2.362,10	0,00	2.362,10	0,00	2,99	0,00	
577 AÇÚCAR CRISTAL NOTA 10	KG	0	0,00	2.070	0	2.070	0	0	5.052,296	0,00	5.052,296	0,00	2,44	0,00	
580 CARNE BOVINA MOIDA FORTBIO	KG	0	0,00	490	0	490	0	0	3.724,00	0,00	3.724,00	0,00	7,60	0,00	
582 FRANGO CONG TIPO PETTO-GRANJEIRO	KG	0	0,00	300	0	300	0	0	2.667,00	0,00	2.667,00	0,00	8,89	0,00	
588 AÇÚCAR CRISTAL	KG	0	0,00	180	0	180	0	0	431,70	0,00	431,70	0,00	2,44	0,00	
589 ARROZ PARBOILIZADO tipo 1	KG	0	0,00	200	0	200	0	0	558,00	0,00	558,00	0,00	2,79	0,00	
596 CARNE MOIDA 1ª QUALIDADE	KG	0	0,00	40	0	40	0	0	307,00	0,00	307,00	0,00	7,60	0,00	
604 LEITE EM PO INTEGRAL	PCT	0	0,00	336	0	336	0	0	2.794,64	0,00	2.794,64	0,00	9,29	0,00	
606 MACARRÃO TIPO PARAFUSO	PCT	0	0,00	30	0	30	0	0	108,90	0,00	108,90	0,00	3,63	0,00	
612 PÃO FRANCÊS	KG	0	0,00	500	0	500	0	0	150,00	0,00	150,00	0,00	0,30	0,00	
615 SAL REFINADO	KG	0	0,00	30	0	30	0	0	25,50	0,00	25,50	0,00	0,85	0,00	
624 ALHO 1ª QUALIDADE	KG	0	0,00	1.006	0	1.006	0	0	29.174	0,00	29.174	0,00	29,00	0,00	
630 CENDURA de 1ª qualidade	KG	0	0,00	13	0	13	0	0	33,67	0,00	33,67	0,00	2,59	0,00	
631 CHUCHU de 1ª Qualidade	KG	0	0,00	20	0	20	0	0	49,00	0,00	49,00	0,00	2,45	0,00	
632 GOIABA VERMELHA	KG	0	0,00	13	0	13	0	0	63,70	0,00	63,70	0,00	4,90	0,00	
638 MAMÃO 1ª QUALIDADE	KG	0	0,00	40	0	40	0	0	136,00	0,00	136,00	0,00	3,40	0,00	
641 MELANCIA 1 QUALIDADE	KG	0	0,00	10	0	10	0	0	24,50	0,00	24,50	0,00	2,45	0,00	
682 GUARDANAPO MILI	UND	0	0,00	50	0	50	0	0	64,50	0,00	64,50	0,00	1,29	0,00	
700 EIXO DO COMANDO DE VÁLVULA	UND	0	0,00	3	0	3	0	0	1.386,00	0,00	1.386,00	0,00	462,00	0,00	



ESTADO DE SERGIPE
FUNDO MUNICIPAL DE ASSISTÊNCIA SOCIAL DE AQUIDABÃ
Balancete Mensal - Estoque Acumulado

De 01/01/2017 à 31/12/2017

Produto	UND	Saldo do Período Anterior		Movimento do Período						Valores (R\$)					
		Acumulado		Estoque (Quantidade)						Estoque (Valor)					
		Estoque	Total	Entrada	Doação	Saída	Avaria	Saldo	Entrada	Doação	Saída	Avaria	Medio	Total	
701 JG DE RETENTORES DE VÁLVULA REF.16	UND	0	0,00	3	0	3	0	0	291,00	0,00	291,00	0,00	97,00	0,00	
702 GUIA DE VÁLVULA PARA CARRO	UND	0	0,00	8	0	8	0	0	214,00	0,00	214,00	0,00	26,75	0,00	
703 VÁLVULA NORMAL	UND	0	0,00	8	0	8	0	0	312,00	0,00	312,00	0,00	39,00	0,00	
704 JG JUNTA CABEÇOTE	UND	0	0,00	2	0	2	0	0	590,00	0,00	590,00	0,00	295,00	0,00	
705 JOGO DE VELA PICARRO	UND	0	0,00	5	0	5	0	0	475,00	0,00	475,00	0,00	95,00	0,00	
706 AMORTECEDOR FRENTE	UND	0	0,00	4	0	4	0	0	1.056,00	0,00	1.056,00	0,00	264,00	0,00	
707 BATERIE DO AMORTECEDOR	UND	0	0,00	4	0	4	0	0	144,00	0,00	144,00	0,00	36,00	0,00	
708 LÂMPADA (MEIA LUZ)	UND	0	0,00	8	0	8	0	0	40,00	0,00	40,00	0,00	5,00	0,00	
709 LÂMPADA REF. H4	UND	0	0,00	3	0	3	0	0	72,00	0,00	72,00	0,00	24,00	0,00	
710 IMPULSOR DE PARTIDA PICARRO	UND	0	0,00	3	0	3	0	0	464,19	0,00	464,19	0,00	154,73	0,00	
711 FILTRO COMBUSTIVEL	UND	0	0,00	3	0	3	0	0	87,00	0,00	87,00	0,00	29,00	0,00	
712 COIFA PARA CARRO	UND	0	0,00	2	0	2	0	0	78,00	0,00	78,00	0,00	39,00	0,00	
713 TRETEIA PICARRO	UND	0	0,00	4	0	4	0	0	256,00	0,00	256,00	0,00	64,00	0,00	
714 ORINGUE P/CARRO	UND	0	0,00	8	0	8	0	0	72,00	0,00	72,00	0,00	9,00	0,00	
715 CORREIA DENTADA PICARRO	UND	0	0,00	3	0	3	0	0	366,00	0,00	366,00	0,00	122,00	0,00	
716 LÂMPADA H7/DOIS POLOS	UND	0	0,00	3	0	3	0	0	102,00	0,00	102,00	0,00	34,00	0,00	
728 ÁGUA MINERAL 20L	UND	0	0,00	390	0	390	0	0	2.875,00	0,00	2.875,00	0,00	7,50	0,00	
729 BOTOÃO DE GAS	UND	0	0,00	128	0	128	0	0	8.314,85	0,00	8.314,85	0,00	64,95	0,00	
751 FEUJO CARIOCA	KG	0	0,00	90	0	90	0	0	674,10	0,00	674,10	0,00	7,49	0,00	
783 PENEIRA QUADRADA	UND	0	0,00	3	0	3	0	0	29,85	0,00	29,85	0,00	9,95	0,00	
787 PENEIRA DECORATIVA I	KIT	0	0,00	4	0	4	0	0	47,96	0,00	47,96	0,00	11,99	0,00	
788 PENEIRA DECORATIVA II	PT	0	0,00	5	0	5	0	0	46,25	0,00	46,25	0,00	9,25	0,00	
789 CHAPEU DE PALHA DESFIADO NATURAL	UND	0	0,00	3	0	3	0	0	10,77	0,00	10,77	0,00	3,59	0,00	
792 ABANO DE PALHA	UND	0	0,00	5	0	5	0	0	17,50	0,00	17,50	0,00	3,50	0,00	
793 BANDEIRA SANTOS JUNINOS	PCT	0	0,00	3	0	3	0	0	20,85	0,00	20,85	0,00	6,95	0,00	
795 TECIDO POLIESTER	M	0	0,00	16	0	16	0	0	120,00	0,00	120,00	0,00	7,50	0,00	
796 PISTOLA DE COLA QUENTE	UND	0	0,00	2	0	2	0	0	61,90	0,00	61,90	0,00	30,95	0,00	
797 COLA BASTÃO TRANSPARENTE	KG	0	0,00	1	0	1	0	0	32,50	0,00	32,50	0,00	32,50	0,00	
800 FITA CETIM NAJAR	M	0	0,00	2	0	2	0	0	21,98	0,00	21,98	0,00	10,99	0,00	
805 Almotada para carimbo, n° 04, tampa plana, abertura manual, sem fecho.	UND	0	0,00	8	0	8	0	0	36,00	0,00	36,00	0,00	4,50	0,00	
808 Balão liso latex, n° 07, bexiga, pacote com 50 unidades, cores variadas	PCT	0	0,00	330	0	330	0	0	1.980,00	0,00	1.980,00	0,00	6,00	0,00	



ESTADO DE SERGIPE
FUNDO MUNICIPAL DE ASSISTÊNCIA SOCIAL DE AQUIDABÃ
Balancete Mensal - Estoque Acumulado

De 01/01/2017 à 31/12/2017

Produto	UND	Saldo do Período Anterior		Estoque (Quantidade)						Movimento do Período						Valores (R\$)			
		Acumulado		Entrada		Doação		Saída		Avaria		Saldo		Entrada	Doação	Saída	Avaria	Medio	Total
		Estoque	Total	Entrada	Doação	Saída	Avaria	Saldo	Entrada	Doação	Saída	Avaria	Medio	Total					
810 Bolo para recado autoadesivo, medindo aproximadamente 38mmx50mm, cor amarelo, pacote com 4 blocos, mínimo de 100 folhas	BLC	0	0,00	21	0	21	0	0	0	0	0	57,75	0,00	57,75	0,00	2,75	0,00	0,00	
811 Borracha escolar em formato ponteira caixa com 50 unidades.	CX	0	0,00	12	0	12	0	0	0	0	0	92,40	0,00	92,40	0,00	7,70	0,00	0,00	
812 Caixa para arquivo, desmontável, em plástico com dimensões mínimas de 36,5x25x13,5 cm, cores variadas.	UND	0	0,00	30	0	30	0	0	0	0	0	90,00	0,00	90,00	0,00	3,00	0,00	0,00	
813 Calculadora big display 12 dígitos. Visor com inclinação	UND	0	0,00	3	0	3	0	0	0	0	0	41,70	0,00	41,70	0,00	13,90	0,00	0,00	
814 Caneta estereográfica tinta preta, transparente, caixa com 50 unidades.	CX	0	0,00	13	0	13	0	0	0	0	0	305,50	0,00	305,50	0,00	23,50	0,00	0,00	
815 Caneta estereográfica tinta azul, transparente, cargas e tampas conectadas ao corpo por encaixe, caixa com 50 unidades.	CX	0	0,00	14	0	14	0	0	0	0	0	329,00	0,00	329,00	0,00	23,50	0,00	0,00	
817 Caneta marcador CD/DVD com tinta permanente, com ponta 1,0mm, cores variadas (preta, azul, vermelha e verde).	UND	0	0,00	5	0	5	0	0	0	0	0	9,00	0,00	9,00	0,00	1,80	0,00	0,00	
819 Cartolina cores variadas.	UND	0	0,00	350	0	350	0	0	0	0	0	192,50	0,00	192,50	0,00	6,55	0,00	0,00	
820 CD-R 80 min, 700 MB, virgem, pino com 100 unidades.	PCT	0	0,00	1	0	1	0	0	0	0	0	69,50	0,00	69,50	0,00	69,50	0,00	0,00	
821 Clipes em metal niquelado número 3/0, para papel, caixa com 50 unidades.	CX	0	0,00	60	0	60	0	0	0	0	0	70,80	0,00	70,80	0,00	1,18	0,00	0,00	
822 Clipes em metal niquelado número 4/0, para papel, caixa com 50 unidades.	CX	0	0,00	50	0	50	0	0	0	0	0	59,00	0,00	59,00	0,00	1,18	0,00	0,00	
823 Clipes em metal niquelado número 6/0, para papel, caixa com 25 unidades.	CX	0	0,00	25	0	25	0	0	0	0	0	42,00	0,00	42,00	0,00	1,68	0,00	0,00	
824 Clipes em metal niquelado número 8/0, para papel, caixa com 25 unidades.	CX	0	0,00	1	0	1	0	0	0	0	0	1,68	0,00	1,68	0,00	1,68	0,00	0,00	
825 Cola branca com 90g	UND	0	0,00	250	0	250	0	0	0	0	0	262,50	0,00	262,50	0,00	1,05	0,00	0,00	
826 Cola branca, não tóxica, 1 litro.	UND	0	0,00	80	0	80	0	0	0	0	0	696,00	0,00	696,00	0,00	8,70	0,00	0,00	
827 Cola em bastão 20g, com tampa hermética que evita o ressecamento, não tóxica, cola papel, cartolina e similares.	UND	0	0,00	30	0	30	0	0	0	0	0	43,50	0,00	43,50	0,00	1,45	0,00	0,00	
828 Cola isopor 90g, com tampa hermética que evita o ressecamento, não tóxica, cola papel, cartolina e similares.	UND	0	0,00	190	0	190	0	0	0	0	0	532,00	0,00	532,00	0,00	2,80	0,00	0,00	
830 Cordão barbaque em algodão cru, 4/8 fios, rolo com 75m, não tóxica.	UND	0	0,00	50	0	50	0	0	0	0	0	137,50	0,00	137,50	0,00	2,75	0,00	0,00	
831 Corretivo líquido a base de água, aquoso, atóxico, frasco com 18ml.	UND	0	0,00	96	0	96	0	0	0	0	0	91,20	0,00	91,20	0,00	0,95	0,00	0,00	
832 Cortador para isopor elétrico, bivolt, altura do cortes 7 cm.	UND	0	0,00	2	0	2	0	0	0	0	0	245,00	0,00	245,00	0,00	122,50	0,00	0,00	
835 DVD virgem gravável 4,7 GB.	UND	0	0,00	80	0	80	0	0	0	0	0	60,00	0,00	60,00	0,00	0,75	0,00	0,00	
837 Elástico amarelo n° 18 (p/dinheiro) pacote com 250 gramas.	PCT	0	0,00	10	0	10	0	0	0	0	0	68,00	0,00	68,00	0,00	6,80	0,00	0,00	
838 Emborrachado, folha de 600x400x2mm, cores variadas.	UND	0	0,00	300	0	300	0	0	0	0	0	354,00	0,00	354,00	0,00	1,18	0,00	0,00	
839 Envelope para CD/DVD, 12x126mm, colorido com janela.	UND	0	0,00	80	0	80	0	0	0	0	0	12,00	0,00	12,00	0,00	0,15	0,00	0,00	
840 Envelope branco tamanho folha A4	UND	0	0,00	160	0	160	0	0	0	0	0	29,80	0,00	29,80	0,00	0,1925	0,00	0,00	
841 Envelope branco tamanho folha Ofício	UND	0	0,00	100	0	100	0	0	0	0	0	19,00	0,00	19,00	0,00	0,18	0,00	0,00	
847 Estilete simples para escritório, com lâmina de 18mm, trava e suporte.	UND	0	0,00	140	0	140	0	0	0	0	0	161,00	0,00	161,00	0,00	1,15	0,00	0,00	
849 Etiqueta autoadesiva, medindo 33,9x101,6mm, folha tamanho A4, caixa c/25 folhas, com 14 etiquetas por folha em 02 colunas	CX	0	0,00	10	0	10	0	0	0	0	0	89,00	0,00	89,00	0,00	8,90	0,00	0,00	



ESTADO DE SERGIPE
FUNDO MUNICIPAL DE ASSISTÊNCIA SOCIAL DE AQUIDABÃ
Balancete Mensal - Estoque Acumulado

De 01/01/2017 à 31/12/2017

Produto	UND	Saldo do Período Anterior		Movimento do Período						Valores (R\$)					
		Acumulado		Estoque (Quantidade)						Entrada					
		Estoque	Total	Entrada	Doação	Saída	Avaria	Saldo	Entrada	Doação	Saída	Avaria	Medio	Total	
852 Extrator de grampo.	UND	0	0,00	20	0	20	0	0	0	21,00	0,00	21,00	0,00	1,05	0,00
855 Fita adesiva transparente medindo 19mmx50m	UND	0	0,00	50	0	50	0	0	0	69,00	0,00	69,00	0,00	1,38	0,00
856 Fita crepe medindo 18mmx50m.	UND	0	0,00	25	0	25	0	0	0	66,25	0,00	66,25	0,00	2,65	0,00
857 Fita crepe, medindo 48mmx50m.	UND	0	0,00	120	0	120	0	0	0	738,00	0,00	738,00	0,00	6,15	0,00
858 Folha de isopor de 100x50x20mm, pacote com 12 unidades	UND	0	0,00	50	0	50	0	0	0	2.512,50	0,00	2.512,50	0,00	50,25	0,00
859 Folha de papel crepom de 48x200mm.	UND	0	0,00	80	0	80	0	0	0	53,60	0,00	53,60	0,00	0,67	0,00
860 Folha de papel de seda de 48x66mm.	UND	0	0,00	110	0	110	0	0	0	584,50	0,00	584,50	0,00	18,95	0,00
861 Giz de cera, caixa com 24 cores.	CX	0	0,00	30	0	30	0	0	0	43,50	0,00	43,50	0,00	1,45	0,00
864 Grampeador de grande capacidade em aço, apoio da base em resina termoplástica, dimensões aproximadas de 301x84x23, 6mm, b	UND	0	0,00	1	0	1	0	0	0	59,80	0,00	59,80	0,00	59,80	0,00
865 Grampeador médio metálico, grampa de 25/40 folhas, apoio anatômico emborrachado e corpo em aço escovado, depósito com Lápis grafite em madeira, n° 02, em formato sextavado, de cor preta, caixa com no mínimo 100 unidades.	UND	0	0,00	8	0	8	0	0	0	80,00	0,00	80,00	0,00	10,00	0,00
873 Livro de atas sem margem, possui folhas numeradas tipograficamente e acabamento em capa dura preta, com 200 folhas, modo	CX	0	0,00	6	0	6	0	0	0	129,00	0,00	129,00	0,00	21,50	0,00
875 Marca texto fluorescente, ponta chanfrada c/ no mínimo 4mm, cores Variadas.	UND	0	0,00	5	0	5	0	0	0	79,50	0,00	79,50	0,00	15,90	0,00
877 Pálito para churrasco, pacote com 100 unidades.	PCT	0	0,00	25	0	25	0	0	0	75,00	0,00	75,00	0,00	3,00	0,00
881 Papel para picolé, pacote com 100 unidades.	PCT	0	0,00	100	0	100	0	0	0	235,00	0,00	235,00	0,00	2,35	0,00
882 Papel A4 extra branco, material papel alcaalino, aplicação impressora,jato de tinta, resma com 500 folhas.	RES	0	0,00	30	0	30	0	0	0	568,50	0,00	568,50	0,00	18,95	0,00
883 Papel camurça, cores variadas.	UND	0	0,00	80	0	80	0	0	0	54,40	0,00	54,40	0,00	0,68	0,00
886 Papel dupla face, cores variadas	UND	0	0,00	55	0	55	0	0	0	37,40	0,00	37,40	0,00	0,68	0,00
888 Papel laminado, cores variadas	UND	0	0,00	80	0	80	0	0	0	54,40	0,00	54,40	0,00	0,68	0,00
892 Pasta aba elástico office lombo 5,5cm	UND	0	0,00	230	0	230	0	0	0	977,50	0,00	977,50	0,00	4,25	0,00
893 Pasta aba elástico office sem lombo, lombo office, cores Variadas.	UND	0	0,00	130	0	130	0	0	0	188,50	0,00	188,50	0,00	1,45	0,00
894 Pasta AZ para office, larga luxo, forração em papel monolucido, formato 350x280x80mm.	UND	0	0,00	110	0	110	0	0	0	748,00	0,00	748,00	0,00	6,80	0,00
897 Pasta classificadora de polipropileno, sem elástico, tamanho office, com presilhas.	UND	0	0,00	100	0	100	0	0	0	145,00	0,00	145,00	0,00	1,45	0,00
898 Pasta para arquivio.	UND	0	0,00	220	0	220	0	0	0	209,00	0,00	209,00	0,00	0,95	0,00
899 Pasta para o armazenamento de arquivos.	UND	0	0,00	220	0	220	0	0	0	693,00	0,00	693,00	0,00	3,15	0,00
902 Pasta suspensa plastificada tamanho office, com visor etiqueta e grampo plastico.	UND	0	0,00	140	0	140	0	0	0	203,00	0,00	203,00	0,00	1,45	0,00
903 Perfurador de papel metálico 2 furos para no mínimo 70 folhas, apoio em base de polipropileno, pinos perfuradores em aço	UND	0	0,00	4	0	4	0	0	0	252,00	0,00	252,00	0,00	63,00	0,00
905 Pendrive 32 GB.	UND	0	0,00	14	0	14	0	0	0	574,00	0,00	574,00	0,00	41,00	0,00



ESTADO DE SERGIPE
FUNDO MUNICIPAL DE ASSISTÊNCIA SOCIAL DE AQUIDABÃ
 Balanete Mensal - Estoque Acumulado

De 01/01/2017 à 31/12/2017

Produto	UND	Saldo do Período Anterior		Movimento do Período						Valores (R\$)					
		Estoque	Total	Estoque (Quantidade)						Entrada	Doação	Salda	Avaria	Medio	Total
				Entrada	Doação	Saida	Avaria	Saldo	Saida						
907 Perfurador papel em metal, perfuração de no mínimo 20 folhas, funcionamento manual com 2 furos, Pilha tipo alcalina, patilo AAA, acondicionada em blister contendo 4 unidades, 1,5v.	UND	0	0,00	15	0	15	0	0	174,00	0,00	174,00	0,00	11,60	0,00	
908 Pilha tipo alcalina, patilo AAA, acondicionada em blister contendo 4 unidades, 1,5v.	PCT	0	0,00	3	0	3	0	0	12,45	0,00	12,45	0,00	4,15	0,00	
909 Pilha tipo alcalina, pequena AA, acondicionada em blister contendo 4 unidades, 1,5v.	PCT	0	0,00	3	0	3	0	0	12,45	0,00	12,45	0,00	4,15	0,00	
912 Pincel Chato n° 10	UND	0	0,00	20	0	20	0	0	36,00	0,00	36,00	0,00	1,80	0,00	
913 Pincel Chato n° 16	UND	0	0,00	20	0	20	0	0	43,00	0,00	43,00	0,00	2,15	0,00	
914 Pincel Chato n° 22	UND	0	0,00	20	0	20	0	0	45,00	0,00	45,00	0,00	2,25	0,00	
915 Pistola para aplicar cola quente silicone, pequena (para basião 8mm) pinha com isolante térmico.	UND	0	0,00	45	0	45	0	0	625,50	0,00	625,50	0,00	13,90	0,00	
916 Porta lápis/cilindro/breite poliestireno, com tirsenções aproximadas de 228x65x30, cor cristal.	UND	0	0,00	16	0	16	0	0	112,00	0,00	112,00	0,00	7,00	0,00	
917 Prancheta de mão poliestireno na cor turmê, tamanho ofício.	UND	0	0,00	40	0	40	0	0	356,00	0,00	356,00	0,00	8,90	0,00	
920 Refill para pistola de cola quente, basião 8mmx30cm, pacote com 1kg.	PCT	0	0,00	10	0	10	0	0	285,00	0,00	285,00	0,00	28,50	0,00	
923 Telas para pintura, tamanho variados.	UND	0	0,00	40	0	40	0	0	428,00	0,00	428,00	0,00	10,70	0,00	
924 Tesoura multifuso em aço, inox/davei de 21cm e 8 polegadas, ponta arredondada, cabo em polipropileno.	UND	0	0,00	65	0	65	0	0	195,00	0,00	195,00	0,00	3,00	0,00	
926 Tinta de tecido cores variadas	CX	0	0,00	50	0	50	0	0	1.250,00	0,00	1.250,00	0,00	25,00	0,00	
927 Tinta guache cores variadas.	CX	0	0,00	70	0	70	0	0	164,50	0,00	164,50	0,00	2,35	0,00	
929 Tinta para carimbo sem óleo, cores variadas, com 40 ml.	UND	0	0,00	20	0	20	0	0	43,00	0,00	43,00	0,00	2,15	0,00	
932 TNT cores variadas, rolo com 1,40cm x 100 metros.	ROL	0	0,00	35	0	35	0	0	1.334,75	0,00	1.334,75	0,00	124,00	0,00	
1016 ÓLEO SL 20W50	LT	0	0,00	50	0	50	0	0	995,00	0,00	995,00	0,00	19,90	0,00	
1026 Abóbora de Leite	KG	0	0,00	20	0	20	0	0	39,80	0,00	39,80	0,00	1,99	0,00	
1027 Adoçante Dietético Artificial 100 ML	UND	0	0,00	10	0	10	0	0	29,50	0,00	29,50	0,00	2,95	0,00	
1028 Alho In Natura	KG	0	0,00	11	0	11	0	0	207,90	0,00	207,90	0,00	18,90	0,00	
1030 Amido de Milho Tipo Maisena	KG	0	0,00	30	0	30	0	0	126,00	0,00	126,00	0,00	4,20	0,00	
1033 Banana Prata de 1ª Qualidade	DZ	0	0,00	11	0	11	0	0	44,00	0,00	44,00	0,00	4,00	0,00	
1034 Batata Inglesa de 1ª Qualidade	KG	0	0,00	30	0	30	0	0	85,50	0,00	85,50	0,00	2,85	0,00	
1035 Biscoito Doce Tipo Maisena 400G	PCT	0	0,00	1.188	0	1.188	0	0	3.433,32	0,00	3.433,32	0,00	2,89	0,00	
1036 Biscoito Doce Tipo Maria 400G	PCT	0	0,00	882	0	882	0	0	2.548,98	0,00	2.548,98	0,00	2,89	0,00	
1037 Biscoito Doce Tipo Rosquinha 400G	PCT	0	0,00	150	0	150	0	0	403,50	0,00	403,50	0,00	2,69	0,00	
1038 Biscoito Salgado Tipo Cream Cracker 400G	PCT	0	0,00	112	0	112	0	0	274,40	0,00	274,40	0,00	2,45	0,00	
1039 Bolo Tipo Bacía	KG	0	0,00	220	0	220	0	0	1.529,00	0,00	1.529,00	0,00	6,95	0,00	
1040 Broa de milho com recheio de goiabada embalada individualmente	KG	0	0,00	220	0	220	0	0	1.744,80	0,00	1.744,80	0,00	7,98	0,00	
1042 Café em Pó Torrado e Moído 250G	PCT	0	0,00	447	0	447	0	0	2.212,65	0,00	2.212,65	0,00	4,95	0,00	



ESTADO DE SERGIPE
FUNDO MUNICIPAL DE ASSISTÊNCIA SOCIAL DE AQUIDABÁ
Balancete Mensal - Estoque Acumulado

De 01/01/2017 à 31/12/2017

Produto	UND	Saldo do Período Anterior		Movimento do Período						Valores (R\$)					
		Acumulado		Estoque (Quantidade)											
		Estoque	Total	Entrada	Doação	Salida	Avaria	Saldo	Entrada	Doação	Salida	Avaria	Medio	Total	
1045 Carnele em Pó 40G	UND	0	0,00	50	0	50	0	0	159,50	0,00	159,50	0,00	3,19	0,00	
1047 Carne Bovina Tipo Coxão Mole	KG	0	0,00	360	0	360	0	0	8.996,40	0,00	8.996,40	0,00	24,99	0,00	
1048 Cebola Branca de 1ª Qualidade	KG	0	0,00	20	0	20	0	0	74,00	0,00	74,00	0,00	3,70	0,00	
1052 Charque Bovino Dianteiro	KG	0	0,00	35	0	35	0	0	875,00	0,00	875,00	0,00	25,00	0,00	
1053 Coco Seco	KG	0	0,00	10	0	10	0	0	89,00	0,00	89,00	0,00	8,90	0,00	
1054 Coentro de 1ª Qualidade	MOL	0	0,00	25	0	25	0	0	61,25	0,00	61,25	0,00	2,45	0,00	
1056 Couve-Folha de 1ª Qualidade	MOL	0	0,00	15	0	15	0	0	36,75	0,00	36,75	0,00	2,45	0,00	
1057 Cravo da Índia pacote com 8 gramas	PCT	0	0,00	30	0	30	0	0	52,80	0,00	52,80	0,00	2,70	0,00	
1060 Extrato de Tomate (Embalagem Tipo Sachet) com 340g	UND	0	0,00	132	0	132	0	0	251,40	0,00	251,40	0,00	1,95	0,00	
1061 Farinha de Milho Flocada com 500g	PCT	0	0,00	80	0	80	0	0	116,00	0,00	116,00	0,00	1,45	0,00	
1062 Farinha de Trigo c/ Fermento	KG	0	0,00	50	0	50	0	0	164,50	0,00	164,50	0,00	3,29	0,00	
1063 Feijão Cariquinha Tipo 01	KG	0	0,00	200	0	200	0	0	1.498,00	0,00	1.498,00	0,00	7,49	0,00	
1065 Fígado Bovino	KG	0	0,00	10	0	10	0	0	145,00	0,00	145,00	0,00	14,50	0,00	
1067 Frango Congelado Inteiro	KG	0	0,00	65	0	65	0	0	422,50	0,00	422,50	0,00	6,50	0,00	
1070 Farinha de mandioca	KG	0	0,00	15	0	15	0	0	88,50	0,00	88,50	0,00	5,90	0,00	
1072 Laranja Pera de 1ª Qualidade	KG	0	0,00	90	0	90	0	0	202,50	0,00	202,50	0,00	2,25	0,00	
1077 Macarrão Tipo Espaguete Commum com 500 g	PCT	0	0,00	140	0	140	0	0	292,60	0,00	292,60	0,00	2,09	0,00	
1078 Macaxeira de 1ª Qualidade	KG	0	0,00	30	0	30	0	0	102,00	0,00	102,00	0,00	3,40	0,00	
1080 Manga Tipo Espada ou Rosa de 1ª Qualidade	KG	0	0,00	70	0	70	0	0	280,00	0,00	280,00	0,00	4,00	0,00	
1082 Margarina Vegetal c/ Sal com 500g	KG	0	0,00	160	0	160	0	0	792,00	0,00	792,00	0,00	4,95	0,00	
1087 Milho de Pipoca com 500 g	PCT	0	0,00	100	0	100	0	0	275,80	0,00	275,80	0,00	2,70	0,00	
1088 Milho Verde C/ Ervilha com 200 g	UND	0	0,00	20	0	20	0	0	69,00	0,00	69,00	0,00	3,45	0,00	
1089 Mistura a Base de Amido de Milho p/ o Preparo de Mingau Sabor Baunilha Tipo Cremogema com 500 g	UND	0	0,00	20	0	20	0	0	101,80	0,00	101,80	0,00	5,09	0,00	
1094 Oleo Vegetal com 900 ml	UND	0	0,00	50	0	50	0	0	237,50	0,00	237,50	0,00	4,75	0,00	
1098 Pimentão Verde de 1ª Qualidade	KG	0	0,00	15	0	15	0	0	71,25	0,00	71,25	0,00	4,75	0,00	
1100 Refresco em pó sabor Laranja	KG	0	0,00	30	0	30	0	0	16,50	0,00	16,50	0,00	0,55	0,00	
1101 Refresco em pó sabor morango	KG	0	0,00	30	0	30	0	0	16,50	0,00	16,50	0,00	0,55	0,00	
1104 Repinho Branco de 1ª Qualidade	KG	0	0,00	10	0	10	0	0	34,30	0,00	34,30	0,00	3,43	0,00	
1107 Salsicha Tipo Hot Dog	KG	0	0,00	300	0	300	0	0	1.950,00	0,00	1.950,00	0,00	6,50	0,00	
1109 Tangerina de 1ª Qualidade	KG	0	0,00	30	0	30	0	0	129,90	0,00	129,90	0,00	4,33	0,00	
1111 Tomate de 1ª Qualidade	KG	0	0,00	28	0	28	0	0	116,76	0,00	116,76	0,00	4,17	0,00	



ESTADO DE SERGIPE
FUNDO MUNICIPAL DE ASSISTÊNCIA SOCIAL DE AQUIDABÃ
Balancete Mensal - Estoque Acumulado

De 01/01/2017 à 31/12/2017

Produto	UND	Saldo do Período Anterior		Movimento do Período							Valores (R\$)				
		Acumulado		Estoque (Quantidade)											
		Estoque	Total	Entrada	Doação	Saída	Avaria	Saldo	Entrada	Doação	Saída	Avaria	Medio	Total	
1112 Vinagre de Alcool com 500 ml	UND	0	0,00	30	0	30	0	0	0	35,40	0,00	35,40	0,00	1,18	0,00
1118 Biscoito Doce Tipo Rosquinha com 400g	PCT	0	0,00	612	0	612	0	0	0	1.646,28	0,00	1.646,28	0,00	2,69	0,00
1123 Cebolinha de 1ª Qualidade	MOL	0	0,00	30	0	30	0	0	0	72,00	0,00	72,00	0,00	2,40	0,00
1124 Cereal em Flocos Composto de Trigo, Aveia e Cevada Tipo Neston com 240g	PCT	0	0,00	30	0	30	0	0	0	95,70	0,00	95,70	0,00	3,19	0,00
1125 Chá de Camomila cx com 10	UND	0	0,00	10	0	10	0	0	0	29,90	0,00	29,90	0,00	2,99	0,00
1126 Chá de Cidreira cx com 10	UND	0	0,00	10	0	10	0	0	0	29,90	0,00	29,90	0,00	2,99	0,00
1127 Chá de Erva-Doce cx com 10	UND	0	0,00	10	0	10	0	0	0	29,90	0,00	29,90	0,00	2,99	0,00
1130 Farinha de Aveia em Flocos Finos com 200g	PCT	0	0,00	58	0	58	0	0	0	209,72	0,00	209,72	0,00	4,48	0,00
1131 Farinha Láctea com 230g	KG	0	0,00	30	0	30	0	0	0	149,40	0,00	149,40	0,00	4,98	0,00
1142 Pão Doce c/ Coco Ralado com 50g	UND	0	0,00	350	0	350	0	0	0	255,50	0,00	255,50	0,00	0,73	0,00
1143 Pão Jacó com 50g	UND	0	0,00	1.000	0	1.000	0	0	0	820,00	0,00	820,00	0,00	0,82	0,00
1144 Pão Tipo Hot Dog com 50g	UND	0	0,00	750	0	750	0	0	0	298,50	0,00	298,50	0,00	0,59	0,00
1145 Peixe em Conserva ao Molho de Tomate (Tipo Sardinha) com 125g	UND	0	0,00	70	0	70	0	0	0	203,00	0,00	203,00	0,00	2,90	0,00
1146 Polpa de Fruta Congelada/ Sab. Variados	KG	0	0,00	1.240	0	1.240	0	0	0	5.580,00	0,00	5.580,00	0,00	4,50	0,00
1147 Queijada	KG	0	0,00	360	0	360	0	0	0	3.898,80	0,00	3.898,80	0,00	10,83	0,00
1148 Queijo de 1ª Qualidade	KG	0	0,00	10	0	10	0	0	0	63,30	0,00	63,30	0,00	6,33	0,00
1150 Refrigerante a Base de Limão com 2L	UND	0	0,00	12	0	12	0	0	0	43,20	0,00	43,20	0,00	3,60	0,00
1152 Suco de Fruta Pronto p/ Beber	LT	0	0,00	1.135	0	1.135	0	0	0	3.632,00	0,00	3.632,00	0,00	3,20	0,00
1155 PINCEL ARTISTICO 456-27	UND	0	0,00	2	0	2	0	0	0	15,503	0,00	15,503	0,00	7,75	0,00
1156 PINCEL ARTISTICO 456-22	UND	0	0,00	1	0	1	0	0	0	6,95	0,00	6,95	0,00	6,95	0,00
1157 PINCEL TIGRE CHATO CERDA	UND	0	0,00	7	0	7	0	0	0	15,75	0,00	15,75	0,00	2,25	0,00
1158 PINCEL ARTISTICO 456-08	UND	0	0,00	2	0	2	0	0	0	4,40	0,00	4,40	0,00	2,20	0,00
1159 PINCEL ARTISTICO 456-06	UND	0	0,00	1	0	1	0	0	0	1,95	0,00	1,95	0,00	1,95	0,00
1160 ELASTICO JARAGUA 35	PC	0	0,00	1	0	1	0	0	0	10,35	0,00	10,35	0,00	10,35	0,00
1161 ELASTICO JARAGUA 40	PC	0	0,00	1	0	1	0	0	0	11,55	0,00	11,55	0,00	11,55	0,00
1162 BICO RENDA NAJAJ	PC	0	0,00	2	0	2	0	0	0	59,30	0,00	59,30	0,00	29,65	0,00
1163 TECIDO TRICOLINE	ROL	0	0,00	26	0	26	0	0	0	311,74	0,00	311,74	0,00	11,99	0,00
1164 TECIDO ORGANZA	M	0	0,00	26	0	26	0	0	0	181,74	0,00	181,74	0,00	6,99	0,00
1165 TECIDO CETIM CHARMUSSE	M	0	0,00	78	0	78	0	0	0	464,10	0,00	464,10	0,00	5,95	0,00
1269 TONER HP 83A	UND	0	0,00	1	0	1	0	0	0	195,00	0,00	195,00	0,00	195,00	0,00
1270 TONER HP 85A	UND	0	0,00	1	0	1	0	0	0	257,00	0,00	257,00	0,00	257,00	0,00



ESTADO DE SERGIPE
FUNDO MUNICIPAL DE ASSISTÊNCIA SOCIAL DE AQUIDABÃ
Balancete Mensal - Estoque Acumulado

De 01/01/2017 à 31/12/2017

Produto	UND	Saldo do Período Anterior		Movimento do Período						Valores (R\$)							
		Acumulado		Estoque (Quantidade)						Entrada							
		Estoque	Total	Entrada	Doação	Salda	Avaria	Saldo	Entrada	Doação	Salda	Avaria	Medio	Total			
1271	CILINDRO HP 85"	UND	0	0,00	1	0	1	0	0	0	0	40,00	0,00	40,00	0,00	40,00	0,00
1272	RECARGA DE TONER BROTHER	UND	0	0,00	11	0	11	0	0	0	0	440,00	0,00	440,00	0,00	40,00	0,00
1273	RECARGA DE TONER HP	UND	0	0,00	4	0	4	0	0	0	0	168,00	0,00	168,00	0,00	42,00	0,00
1277	ROTEADOR WIFI 150/300 MBPS	UND	0	0,00	1	0	1	0	0	0	0	150,00	0,00	150,00	0,00	150,00	0,00
1289	BEBIDA LACTE DE CHOCOLATE	UND	0	0,00	768	0	768	0	0	0	0	3.448,32	0,00	3.448,32	0,00	4,49	0,00
1291	ÓLEO DE SOJA 900ML	UND	0	0,00	220	0	220	0	0	0	0	1.044,80	0,00	1.044,80	0,00	4,75	0,00
1292	OVOS DE GALINHA	DZ	0	0,00	90	0	90	0	0	0	0	494,10	0,00	494,10	0,00	5,49	0,00
1293	PÃO MASSA FINA C/50G	UND	0	0,00	800	0	800	0	0	0	0	280,00	0,00	280,00	0,00	0,35	0,00
1295	POLPA DE FRUTA SABOR GOIBA	KG	0	0,00	350	0	350	0	0	0	0	1.575,00	0,00	1.575,00	0,00	4,50	0,00
1297	POLPA DE FRUTA SABOR MANGA	KG	0	0,00	200	0	200	0	0	0	0	900,00	0,00	900,00	0,00	4,50	0,00
1298	POLPA DE FRUTA SABOR CAJU	UND	0	0,00	350	0	350	0	0	0	0	1.575,00	0,00	1.575,00	0,00	4,50	0,00
1300	POLPA DE FRUTA SABOR AÇEROLA	KG	0	0,00	350	0	350	0	0	0	0	1.575,00	0,00	1.575,00	0,00	4,50	0,00
1301	POLPA DE FRUTA SABOR CAJU KG	KG	0	0,00	50	0	50	0	0	0	0	225,00	0,00	225,00	0,00	4,50	0,00
1307	FRANGO EM PEDAÇOS TIPO COXA R SOBRECOPA	KG	0	0,00	950	0	950	0	0	0	0	6.631,00	0,00	6.631,00	0,00	6,98	0,00
1312	LEITE EM PO CAMPONESA INTEGRAL INSTANTANEO 400G	PCT	0	0,00	190	0	190	0	0	0	0	1.765,10	0,00	1.765,10	0,00	9,29	0,00
1357	BISCOITO CREAM CRACKER	UND	0	0,00	440	0	440	0	0	0	0	1.134,00	0,00	1.134,00	0,00	2,45	0,00
1358	BISCOITO MARIA	UND	0	0,00	40	0	40	0	0	0	0	167,60	0,00	167,60	0,00	4,19	0,00
1359	CONDIMENTO MISTO 100g	UND	0	0,00	40	0	40	0	0	0	0	35,50	0,00	35,50	0,00	0,92	0,00
1361	FARINHA LACTEA 210g	UND	0	0,00	24	0	24	0	0	0	0	126,96	0,00	126,96	0,00	5,29	0,00
1362	LINGUIÇA CALABRESA	KG	0	0,00	15	0	15	0	0	0	0	246,00	0,00	246,00	0,00	16,40	0,00
1363	REFRESCO MARATÁ TANGERINA 45g	UND	0	0,00	30	0	30	0	0	0	0	16,50	0,00	16,50	0,00	0,55	0,00
1365	ALCOOL GL 1LT	UND	0	0,00	5	0	5	0	0	0	0	26,45	0,00	26,45	0,00	5,29	0,00
1366	COLHER CRISTAL 50und	UND	0	0,00	50	0	50	0	0	0	0	137,50	0,00	137,50	0,00	2,75	0,00
1367	COPO DESCARTAVEL 250ml	UND	0	0,00	25	0	25	0	0	0	0	104,75	0,00	104,75	0,00	4,19	0,00
1368	DESODOR EM PEDRA BRISA FLORAL	UND	0	0,00	12	0	12	0	0	0	0	20,40	0,00	20,40	0,00	1,70	0,00
1369	ESPONJA ESFRELUX	UND	0	0,00	30	0	30	0	0	0	0	42,00	0,00	42,00	0,00	1,40	0,00
1370	PAPEL HIGIÊNICO PERF. 60cm	UND	0	0,00	32	0	32	0	0	0	0	153,28	0,00	153,28	0,00	4,79	0,00
1373	VEJA MULTUSO	UND	0	0,00	24	0	24	0	0	0	0	90,96	0,00	90,96	0,00	3,79	0,00
1374	SACO PILIXO 50lt	UND	0	0,00	50	0	50	0	0	0	0	112,50	0,00	112,50	0,00	2,25	0,00
1375	SACO PILIXO 100lt	UND	0	0,00	50	0	50	0	0	0	0	112,50	0,00	112,50	0,00	2,25	0,00
1376	SACO PILIXO 15lt	UND	0	0,00	50	0	50	0	0	0	0	99,50	0,00	99,50	0,00	1,99	0,00



ESTADO DE SERGIPE
FUNDO MUNICIPAL DE ASSISTÊNCIA SOCIAL DE AQUIDABÃ
 Balançete Mensal - Estoque Acumulado

De 01/01/2017 à 31/12/2017

Produto	UND	Saldo do Período Anterior		Movimento do Período						Valores (R\$)							
		Acumulado		Estoque (Quantidade)						Entrada							
		Estoque	Total	Entrada	Doação	Saída	Avaria	Saldo	Entrada	Doação	Saída	Avaria	Medio	Total			
1377 VASSOURA MADRI CONDOR	UND	0	0,00	10	0	10	0	0	0	0	0	65,90	0,00	65,90	0,00	6,59	0,00
1381 SABÃO YPE MULTITATIVO C/5	UND	0	0,00	3	0	3	0	0	0	0	0	19,47	0,00	19,47	0,00	6,49	0,00
1382 SABÃO LIQ.LUX BRISA FLORAL 220ML	UND	0	0,00	12	0	12	0	0	0	0	0	64,20	0,00	64,20	0,00	5,35	0,00
1402 BACIA PLÁSTICA GRANDE, REDONDA, SEM TAMPA, COM CAPACIDADE PARA 30 LITROS -	UND	0	0,00	20	0	20	0	0	0	0	0	163,00	0,00	163,00	0,00	8,15	0,00
1409 BOLSA PARA CACHORO QUENTE, MATERIAL DESCARTÁVEL -	UND	0	0,00	500	0	500	0	0	0	0	0	5,00	0,00	5,00	0,00	0,01	0,00
1410 BOLSA PARA PIPOCA, MATERIAL DESCARTÁVEL -	UND	0	0,00	500	0	500	0	0	0	0	0	10,00	0,00	10,00	0,00	0,02	0,00
1434 ESCOVA MULTILUSO PARA LIMPEZA, FORMATO OVAL, COM CERDAS EM NYLON OU POLIPROPILENO, COM BASE EM PLÁSTICO -	UND	0	0,00	20	0	20	0	0	0	0	0	31,00	0,00	31,00	0,00	1,55	0,00
1459 LUVAS (PAR) CONFECCIONADAS EM LÁTEX NATURAL, REVESTIDAS INTERNA E EXTERNA COM FLOCOS DE ALGODÃO, FRIOS ANTIDERRAPANTES, COR A	PAR	0	0,00	10	0	10	0	0	0	0	0	24,20	0,00	24,20	0,00	2,42	0,00
1482 PRATO DESCARTÁVEL, EM POLIPROPILENO, BRANCO, PRATO FUNDO DE APROXIMADAMENTE 15CM, PCT COM 10 UND -	UND	0	0,00	500	0	500	0	0	0	0	0	440,00	0,00	440,00	0,00	0,88	0,00
1642 TECIDO FILO	M	0	0,00	20	0	20	0	0	0	0	0	142,00	0,00	142,00	0,00	7,10	0,00
1643 TECIDO OXFORD LISO	M	0	0,00	46	0	46	0	0	0	0	0	345,00	0,00	345,00	0,00	7,50	0,00
1644 TECIDO SARJA	M	0	0,00	6	0	6	0	0	0	0	0	81,00	0,00	81,00	0,00	13,50	0,00
1645 CHAPEU PALHA BRASÍLIA SIMPLES	UND	0	0,00	3	0	3	0	0	0	0	0	14,25	0,00	14,25	0,00	4,75	0,00
1646 CHAPEU PALHA SOBRAL	UND	0	0,00	3	0	3	0	0	0	0	0	12,30	0,00	12,30	0,00	4,10	0,00
1647 CHAPEU FOFAO	UND	0	0,00	4	0	4	0	0	0	0	0	13,96	0,00	13,96	0,00	3,49	0,00
1648 CHAPEU BONECA	UND	0	0,00	6	0	6	0	0	0	0	0	14,94	0,00	14,94	0,00	2,49	0,00
1649 CHAPEU MINIATURA	PT	0	0,00	15	0	15	0	0	0	0	0	269,85	0,00	269,85	0,00	17,99	0,00
1650 SUSPENSÓRIO	UND	0	0,00	11	0	11	0	0	0	0	0	142,45	0,00	142,45	0,00	12,95	0,00
1651 BANDEIROLA JUNINHA COLORIDA C/100 UN	PT	0	0,00	6	0	6	0	0	0	0	0	38,70	0,00	38,70	0,00	6,45	0,00
1652 BOJO BRASIL	PCT	0	0,00	1	0	1	0	0	0	0	0	3,40	0,00	3,40	0,00	3,40	0,00
1653 ENCHIMENTO FIBRA DESFIADA	KG	0	0,00	5,16	0	5,16	0	0	0	0	0	10,062	0,00	10,062	0,00	1,95	0,00
1654 PAPEL DURO 80X100	UND	0	0,00	40	0	40	0	0	0	0	0	144,00	0,00	144,00	0,00	3,60	0,00
1655 BALAO JAPONES	UND	0	0,00	2	0	2	0	0	0	0	0	15,98	0,00	15,98	0,00	7,99	0,00
1656 BALAO JUNINHO SIMPLES XADREZ	UND	0	0,00	1	0	1	0	0	0	0	0	14,99	0,00	14,99	0,00	14,99	0,00
1657 CARTUCHEIRA ADULTO	UND	0	0,00	4	0	4	0	0	0	0	0	47,00	0,00	47,00	0,00	11,75	0,00
1658 MAPA JUNINHA ADULTO	UND	0	0,00	6	0	6	0	0	0	0	0	70,50	0,00	70,50	0,00	11,75	0,00
1659 FITA CETIM NAJAR REF. 10M	M	0	0,00	1	0	1	0	0	0	0	0	1,49	0,00	1,49	0,00	1,49	0,00
1660 FITA CETIM NAJAR SIMPLES	M	0	0,00	1	0	1	0	0	0	0	0	1,49	0,00	1,49	0,00	1,49	0,00
1661 FITA CETIM NAJAR ORDA0/02	M	0	0,00	4	0	4	0	0	0	0	0	7,56	0,00	7,56	0,00	1,89	0,00



ESTADO DE SERGIPE
FUNDO MUNICIPAL DE ASSISTÊNCIA SOCIAL DE AQUIDABÃ
Balancete Mensal - Estoque Acumulado

De 01/01/2017 à 31/12/2017

Produto	UND	Saldo do Período Anterior		Movimento do Período						Valores (R\$)							
		Acumulado		Estoque (Quantidade)						Entrada							
		Estoque	Total	Entrada	Doação	Saída	Avaria	Saldo	Entrada	Doação	Saída	Avaria	Medio	Total			
1662 VIES XADREZ 25X20M	PCT	0	0,00	2	0	2	0	0	0	0	0	15,18	0,00	15,18	0,00	7,59	0,00
1663 FITA CETIM POLIESTER	PCT	0	0,00	1	0	1	0	0	0	0	0	11,49	0,00	11,49	0,00	11,49	0,00
1664 LA MOLLET	UND	0	0,00	10	0	10	0	0	0	0	0	34,00	0,00	34,00	0,00	3,40	0,00
1665 TRICO CISNE	UND	0	0,00	5	0	5	0	0	0	0	0	17,25	0,00	17,25	0,00	3,45	0,00
1666 BICO CTL-102/25	PCT	0	0,00	1	0	1	0	0	0	0	0	12,15	0,00	12,15	0,00	12,15	0,00
1667 BICO CTL-108/75	PCT	0	0,00	2	0	2	0	0	0	0	0	29,60	0,00	29,60	0,00	14,80	0,00
1668 TECIDO TRICOLINE TEKSANA ESTAMPADO	M	0	0,00	1,5	0	1,5	0	0	0	0	0	28,485	0,00	28,485	0,00	18,99	0,00
1669 OXFORD LISO TECIDO	M	0	0,00	3	0	3	0	0	0	0	0	22,50	0,00	22,50	0,00	7,50	0,00
1670 CHAEMUSSE LISO TECIDO	M	0	0,00	18	0	18	0	0	0	0	0	107,10	0,00	107,10	0,00	5,95	0,00
1671 TECIDO CHARMUSSE 610	M	0	0,00	2	0	2	0	0	0	0	0	11,90	0,00	11,90	0,00	5,95	0,00
1672 BICO DE RENDA ORD900/70	PCT	0	0,00	1	0	1	0	0	0	0	0	51,15	0,00	51,15	0,00	51,15	0,00
1673 TECIDO POLYESTER LARG140	M	0	0,00	6	0	6	0	0	0	0	0	45,00	0,00	45,00	0,00	7,50	0,00
1674 PISTOLA COLA QUENTE PT 127/240V	UND	0	0,00	0,5	0	0,5	0	0	0	0	0	9,87	0,00	9,87	0,00	19,74	0,00
1692 ARROZ BRANCO DUCAMPO	KG	0	0,00	140	0	140	0	0	0	0	0	348,60	0,00	348,60	0,00	2,49	0,00
2094 REFEREÇÃO	UND	0	0,00	667	0	667	0	0	0	0	0	8.004,00	0,00	8.004,00	0,00	12,00	0,00
2244 ABAÇAXI IN NATURA	KG	0	0,00	12	0	12	0	0	0	0	0	40,80	0,00	40,80	0,00	3,40	0,00
2245 MAÇÃ IN NATURA	KG	0	0,00	105	0	105	0	0	0	0	0	514,50	0,00	514,50	0,00	4,90	0,00
2246 COLA BRANCA	UND	0	0,00	70	0	70	0	0	0	0	0	609,00	0,00	609,00	0,00	8,70	0,00
2247 QUADRO DE AVISO MEDINSO 90X120CM	UND	0	0,00	8	0	8	0	0	0	0	0	696,00	0,00	696,00	0,00	87,00	0,00
2258 BISCOITO DE SAL TP CREAM CRACKER PCT/400	UND	0	0,00	40	0	40	0	0	0	0	0	98,00	0,00	98,00	0,00	2,45	0,00
2267 PLAQUETA DE PATRIMÔNIO EM ALUMÍNIO PERFORADA 4X2CM, NUMERADAS RELEVIO BAIXO, IMPRESSAO COLORIDA	UND	0	0,00	1.500	0	1.500	0	0	0	0	0	750,00	0,00	750,00	0,00	0,50	0,00
2299 FEIJÃO CARIOCA NOTA 10 TP 1	KG	0	0,00	140	0	140	0	0	0	0	0	1.048,60	0,00	1.048,60	0,00	7,49	0,00
2300 LEITE CONDENSADO ITALAC	UND	0	0,00	66	0	66	0	0	0	0	0	257,40	0,00	257,40	0,00	3,90	0,00
2301 MACARRAO TP ESPAGUETE TUPI 500G	PCT	0	0,00	30	0	30	0	0	0	0	0	62,70	0,00	62,70	0,00	2,09	0,00
2302 SUCCO LONGA VIDA SABORES VARIADOS	UND	0	0,00	100	0	100	0	0	0	0	0	320,00	0,00	320,00	0,00	3,20	0,00
2317 GASOLINA COMUM C	LT	0	0,00	3.503	0	3.503	0	0	0	0	0	13.276,37	0,00	13.276,37	0,00	3,79	0,00
2365 COXINHA COM RECHEIO DE FRANGO	UND	0	0,00	300	0	300	0	0	0	0	0	210,00	0,00	210,00	0,00	0,70	0,00
2366 CANUDINHO	UND	0	0,00	300	0	300	0	0	0	0	0	210,00	0,00	210,00	0,00	0,70	0,00
2367 BOLINHO DE BACALHAU	UND	0	0,00	200	0	200	0	0	0	0	0	180,00	0,00	180,00	0,00	0,90	0,00
2368 EMPADA	UND	0	0,00	200	0	200	0	0	0	0	0	140,00	0,00	140,00	0,00	0,70	0,00



ESTADO DE SERGIPE
FUNDO MUNICIPAL DE ASSISTÊNCIA SOCIAL DE AQUIDABÃ
 Balancete Mensal - Estoque Acumulado

De 01/01/2017 à 31/12/2017

Produto	UND	Saldo do Período Anterior		Movimento do Período										Valores (R\$)				
		Acumulado		Estoque (Quantidade)														
		Estoque	Total	Entrada	Doação	Salda	Avaria	Saldo	Entrada	Doação	Salda	Avaria	Medio	Total				
2369 BARQUETE	UND	0	0,00	200	0	200	0	0	140,00	0,00	140,00	0,00	0,70	0,00				
2370 BRIGADEIRO	UND	0	0,00	400	0	400	0	0	320,00	0,00	320,00	0,00	0,80	0,00				
2371 DOGINHO PRETO/BRANCO	UND	0	0,00	300	0	300	0	0	240,00	0,00	240,00	0,00	0,80	0,00				
2372 OLHO SE DOGRA	UND	0	0,00	300	0	300	0	0	240,00	0,00	240,00	0,00	0,80	0,00				
2432 BEBIDA LACTEA SABOR MORANGO	LT	0	0,00	48	0	48	0	0	215,52	0,00	215,52	0,00	4,49	0,00				
Total Geral :		0,00	0,00	56.440,63	0,00	56.440,63	0,00	0,00	246.661,25	0,00	246.661,25	0,00	0,00	0,00				

Nivea Carla P Nascimento

NIVEA CARLA PEREIRA NASCIMENTO
 GESTORA Mat.0000972

José Valmir dos Passos
 JOSÉ VALMIR DOS PASSOS
 CRC/SE 4111



ESTADO DE SERGIPE
FUNDO MUNICIPAL DE ASSISTÊNCIA SOCIAL DE AQUIDABÃ

DECLARAÇÃO

Declaramos para os devidos fins, a ausência da documentação referente ao item 21 – Inventário Físico dos Bens Constitutivos do Patrimônio, da Prestação de Contas do Exercício de 2017.

Aquidabã(SE), 20 de Abril de 2018.

Nívea Carla Pereira Nascimento
NÍVEA CARLA PEREIRA NASCIMENTO

Secretária de Assistência Social



ESTADO DE SERGIPE
FUNDO MUNICIPAL DE ASSISTÊNCIA SOCIAL DE AQUIDABÃ
DEMONSTRATIVO ANALITICO DOS BENS MOVEIS

De 01/01/2017 à 31/12/2017

Data	Liquid.	Emp. / NF	Classificação	Valor	Credor / Histórico
13000-SECRETARIA DE ASSISTÊNCIA SOCIAL					
13021-FUNDO MUNICIPAL DE ASSISTÊNCIA SOCIAL					
06/07/2017	456	178	08 244 44905200-0100000	1.600,00	08.014.310/0001-77-NETWORD - COMERCIO E SERVICOS DE INFORMATICA EIRELI - EPP
		2036		1.600,00	DESPESA COM AQUISIÇÃO DE EQUIPAMENTOS DE PROCESSAMENTO DE DADOS, PARA USO DOS SERVIÇOS DE PROTEÇÃO SOCIAL BÁSICA, DESTE FUNDO MUNICIPAL
06/07/2017	457	177	08 244 44905200-0130000	1.600,00	08.014.310/0001-77-NETWORD - COMERCIO E SERVICOS DE INFORMATICA EIRELI - EPP
		2036		1.600,00	DESPESA COM AQUISIÇÃO DE EQUIPAMENTOS DE PROCESSAMENTO DE DADOS, PARA USO DOS SERVIÇOS DE CONVIVENCIA E FORTALECIMENTO DE VINCULOS - SCFV, DESTE FUNDO MUNICIPAL
23/11/2017	866	309	08 244 44905200-0130000	4.896,00	00.066.716/0002-72-LOGIN INFORMATICA COMERCIO E REPRESENTACAO LTDA
		123415		4.896,00	AQUISIÇÃO DE EQUIPAMENTOS DE PROCESSAMENTO DE DADOS, PARA ATENDER AS NECESSIDADES DO PROGRAMA BOLSA FAMÍLIA DESTE FUNCO MUNICIPAL DE ASSISTÊNCIA SOCIAL CONFORME DANFE Nº 123415

Total da Unidade: 8.096,00
 Total Registros: 3

Total Geral: 8.096,00
 Total Registros: 3

Nivea Carla P. Nascimento

NIVEA CARLA PEREIRA NASCIMENTO
 GESTORA Mat.0000972

José Valmir dos Passos

JOSÉ VALMIR DOS PASSOS
 CRC./SE 4111



ESTADO DE SERGIPE

FUNDO MUNICIPAL DE ASSISTÊNCIA SOCIAL DE AQUIDABÃ

DEMONSTRATIVO ANALITICO DOS BENS DE NATUREZA INDUSTRIAL INCORPORADOS

De 01/01/2017 à 31/12/2017

Data	Liquid.	Emp. / NF	Classificação	Valor	Credor / Histórico
------	---------	-----------	---------------	-------	--------------------

NÃO HOUVE MOVIMENTO

Nivea Carla P. Nascimento

NIVEA CARLA PEREIRA NASCIMENTO
GESTORA Mat.0000972

José Valmir dos Passos

JOSÉ VALMIR DOS PASSOS
CRC./SE 4111



ESTADO DE SERGIPE
FUNDO MUNICIPAL DE ASSISTÊNCIA SOCIAL DE AQUIDABÃ
DEMONSTRATIVO ANALITICO DOS BENS IMOVEIS INCORPORADOS

De 01/01/2017 à 31/12/2017

Data	Liquid.	Emp. / NF	Classificação	Valor	Credor / Histórico
------	---------	-----------	---------------	-------	--------------------

NÃO HOUVE MOVIMENTO

Nivea Carla P. Nascimento

NIVEA CARLA PEREIRA NASCIMENTO
GESTORA Mat.0000972

José Valmir dos Passos

JOSÉ VALMIR DOS PASSOS
CRC./SE 4111



ESTADO DE SERGIPE
FUNDO MUNICIPAL DE ASSISTÊNCIA SOCIAL DE AQUIDABÃ
RELAÇÃO ANALÍTICA DOS ELEMENTOS QUE COMPÕEM OS PASSIVOS FINANCEIRO

Conta	Exercício: 2017
PASSIVO FINANCEIRO	Saldo
PASSIVO FINANCEIRO	347.030,91
21881010201 - Inss	347.030,91
21881010501 - Indenizações e Restituições	247.112,62
21881010601 - Impostos e Contribuições Diversos	179,16
21881011001 - Pensão Alimentícia	538,45
21881011303 - SINDABA - SINDICATO DOS SERVIDORES PUBLICOS MUNICIPAIS DE AQUIDABÃ	121,82
21881011304 - SINDACSE - SINDICATO DOS AGENTES COMUNITARIO DE SAUDE	562,20
21881011502 - Emprestimo Consignado Caixa Economica	11.532,76
21881011504 - Emprestimo Consignado Banese	513,52
21881011506 - Emprestimo Consignado Bradesco	23.650,92
21881019901 - Outros Consignatarios	5.279,67
	57.539,79

Nivea Carla P. Nascimento

NIVEA CARLA PEREIRA NASCIMENTO
GESTORA Mat.0000972

José Valmir dos Passos

JOSÉ VALMIR DOS PASSOS
CRC./SE 4111



ESTADO DE SERGIPE
FUNDO MUNICIPAL DE ASSISTÊNCIA SOCIAL DE AQUIDABÃ
Demonstrativo Restos a Pagar

Empenho(Nº - Data)	Classificação	Credor	Valor Processado	Valor Não Processado		Pago		Cancelado		A Pagar
				Não Liquidado	Liquidado	No Período	Acumulado	No Período	Acumulado	
Exercício: 2015										
1020037 02/01/2015	99999.99999.2049.33903000- 0130000	JOSE ANTONIO DE MENEZES AUTO POSTO ME - 11.365.130/0001-44	771,82	0,00	0,00	0,00	0,00	0,00	0,00	771,82
1020051 02/01/2015	99999.99999.2073.31900400- 0130000	MARIA DAS GRAÇAS SANTOS SOUZA E OUTROS - 026.505.555-56	0,30	0,00	0,00	0,00	0,00	0,00	0,00	0,30
1140005 14/01/2015	13000.13021.2038.33903900- 0100000	BRABECNET - SERVICOS DE COMUNICACAO MULTIMIDIA LTDA - 08.999.652/0001-93	638,88	0,00	0,00	0,00	0,00	0,00	0,00	638,88
5280001 28/05/2015	13000.13021.2040.33904800- 0100000	EDIVALDO BISPO DOS SANTOS - 056.685.285-37	200,00	0,00	0,00	0,00	0,00	0,00	0,00	200,00
9170008 17/09/2015	13000.13021.2038.33903900- 0100000	UNIVERSAL - COMERCIO E SERVICOS LTDA - EPP - 03.595.833/0001- 30	700,00	0,00	0,00	0,00	0,00	0,00	0,00	700,00
10010014 01/10/2015	13000.13021.2038.33903600- 0100000	WELLINGTON JOSÉ DOS SANTOS - 007.260.915-02	3.000,00	0,00	0,00	0,00	0,00	0,00	0,00	3.000,00
12010019 01/12/2015	13000.13021.2038.31901100- 0100000	ANDRE RODRIGUES - 838.489.165-68	5.910,00	0,00	0,00	0,00	0,00	0,00	0,00	5.910,00
12010020 01/12/2015	13000.13021.2038.31901100- 0100000	ALBANIZA ALVES DOS SANTOS - 574.959.125-53	19.362,44	0,00	0,00	0,00	0,00	0,00	0,00	19.362,44
12010021 01/12/2015	13000.13021.2038.31901100- 0100000	ALBANIZA ALVES DOS SANTOS - 574.959.125-53	1.010,37	0,00	0,00	0,00	0,00	0,00	0,00	1.010,37
12010045 01/12/2015	13000.13021.2039.33903600- 0100000	TELMA SOUZA SANTANA - 311.738.375-15	700,00	0,00	0,00	0,00	0,00	0,00	0,00	700,00
12010058 01/12/2015	13000.13021.2038.31901100- 0100000	MARIA LUCIA DE BARROS SANTOS - SECRETÁRIA - 589.038.795-20	7.337,24	0,00	0,00	0,00	0,00	0,00	0,00	7.337,24
12010059 01/12/2015	13000.13021.2038.31901100- 0100000	MARIA LUCIA DE BARROS SANTOS - SECRETÁRIA - 589.038.795-20	11.966,69	0,00	0,00	0,00	0,00	0,00	0,00	11.966,69
Soma do Ano 2015			51.597,74	0,00	0,00	0,00	0,00	0,00	0,00	51.597,74
Exercício: 2016										
12010099 31/12/2016	13000.13021.2038.31901100- 0100000	ALBANIZA ALVES DOS SANTOS - 574.959.125-53	2.234,00	0,00	0,00	0,00	0,00	0,00	0,00	2.234,00
12310100 31/12/2016	13000.13021.2038.31901100- 0100000	ALBANIZA ALVES DOS SANTOS - 574.959.125-53	2.976,00	0,00	0,00	0,00	0,00	0,00	0,00	2.976,00
12310101 31/12/2016	13000.13021.2038.31901100- 0100000	ALBANIZA ALVES DOS SANTOS - 574.959.125-53	16.180,00	0,00	0,00	0,00	0,00	0,00	0,00	16.180,00
12310102 31/12/2016	13000.13021.2038.31900400- 0100000	ANA LUCIA DOS SANTOS E OUTROS - 016.250.835-21	2.640,00	0,00	0,00	0,00	0,00	0,00	0,00	2.640,00



ESTADO DE SERGIPE
FUNDO MUNICIPAL DE ASSISTÊNCIA SOCIAL DE AQUIDABÃ
Demonstrativo Restos a Pagar

Empenho(Nº - Data)	Classificação	Credor	Valor Processado	Valor Não Processado		Pago		Cancelado		A Pagar
				Não Liquidado	Liquidado	No Período	Acumulado	No Período	Acumulado	
12310103 31/12/2016	99999.99999.2049.33903900-01000000	BRABECNET - SERVICOS DE COMUNICACAO MULTIMIDIA LTDA - 08.999.652/0001-93	1.277,76	0,00	0,00	0,00	0,00	0,00	0,00	1.277,76
12310104 31/12/2016	13000.13021.6317.31900400-01300000	CANDIDA PRICYLLA DOS SANTOS ANDRADE VIEIRA E OUTROS - 008.364.445-82	2.100,00	0,00	0,00	0,00	0,00	0,00	0,00	2.100,00
12310105 31/12/2016	13000.13021.2038.33903900-01000000	DES0 COMPANHIA DE SANEAMENTO DE SERGIPE - 13.018.171/0001-90	470,06	0,00	0,00	0,00	470,06	0,00	0,00	0,00
12310106 31/12/2016	13000.13021.6316.31900400-01300000	DIEGO DOS SANTOS E OUTROS - 849.590.105-68	3.280,00	0,00	0,00	0,00	0,00	0,00	0,00	3.280,00
12310107 31/12/2016	13000.13021.2038.31901100-01000000	EDUARDA DE CARVALHO SILVA - 043.645.905-17	7.920,00	0,00	0,00	0,00	0,00	0,00	0,00	7.920,00
12310108 31/12/2016	13000.13021.2038.33903900-01000000	ENERGISA SERGIPE - DISTRIBUIDORA DE ENERGIA S/A - 13.017.462/0001-63	1.231,01	0,00	0,00	0,00	1.231,01	0,00	0,00	0,00
12310109 31/12/2016	13000.13021.2039.33903600-01000000	LICIANE MATOS SILVA - 018.659.395-36	800,00	0,00	0,00	0,00	0,00	0,00	0,00	800,00
12310110 31/12/2016	99999.99999.2044.31900400-01000000	MARCLÉIA DOS SANTOS SILVA E OUTROS - 005.519.555-54	1.500,00	0,00	0,00	0,00	0,00	0,00	0,00	1.500,00
12310111 31/12/2016	13000.13021.2038.31901100-01000000	MARIA LUCIA DE BARROS SANTOS - SECRETÁRIA - 589.038.795-20	590,60	0,00	0,00	0,00	0,00	0,00	0,00	590,60
12310112 31/12/2016	13000.13021.2038.31901100-01000000	MARIA LUCIA DE BARROS SANTOS - SECRETÁRIA - 589.038.795-20	7.150,00	0,00	0,00	0,00	0,00	0,00	0,00	7.150,00
12310113 31/12/2016	13000.13021.2038.31901100-01000000	MARIA LUCIA DE BARROS SANTOS - SECRETÁRIA - 589.038.795-20	1.340,50	0,00	0,00	0,00	0,00	0,00	0,00	1.340,50
12310114 31/12/2016	13000.13021.2038.33903900-01000000	TELEMAR NORTE LESTE S/A - 33.000.118/0004-11	1.274,02	0,00	0,00	0,00	1.274,02	0,00	0,00	0,00
Soma do Ano 2016			52.963,95	0,00	0,00	0,00	2.975,09	0,00	0,00	49.988,86
Exercício: 2017										
7 03/01/2017	13000.13021.2038.33903900-01000000	DES0 COMPANHIA DE SANEAMENTO DE SERGIPE - 13.018.171/0001-90	64,70	0,00	0,00	0,00	0,00	0,00	0,00	64,70
27 04/01/2017	13000.13021.2038.31900400-01000000	JOSILANE FRANCISCA DA SILVA - 018.678.385-08	1.874,00	0,00	0,00	0,00	0,00	0,00	0,00	1.874,00
36 04/01/2017	13000.13021.2038.31900400-01000000	JOSE RENATO DOS SANTOS JUNIOR - 043.739.415-80	1.874,00	0,00	0,00	0,00	0,00	0,00	0,00	1.874,00
47 01/02/2017	13000.13021.2038.33903600-01000000	MARIA GIVANEIDE DA SILVA BOMFIM - 150.963.195-04	6.800,00	0,00	0,00	0,00	0,00	0,00	0,00	6.800,00



ESTADO DE SERGIPE
FUNDO MUNICIPAL DE ASSISTÊNCIA SOCIAL DE AQUIDABÃ
Demonstrativo Restos a Pagar

Empenho(Nº - Data)	Classificação	Credor	Valor Processado	Valor Não Processado		Pago		Cancelado		A Pagar
				Não Liquidado	Liquidado	No Período	Acumulado	No Período	Acumulado	
48 01/02/2017	13000.13021.2038.33903600-0100000	ARNALDO VIEIRA DE MATOS - 021.560.405-91	2.000,00	0,00	0,00	0,00	0,00	0,00	0,00	2.000,00
49 01/02/2017	13000.13021.2038.33903600-0100000	ANTÔNIO GIL RODRIGUES DE ARAGÃO - 585.485.565-87	3.200,00	0,00	0,00	0,00	0,00	0,00	0,00	3.200,00
50 01/02/2017	13000.13021.2038.33903600-0100000	ANDRÉ LUIZ SANTOS SILVA - 662.321.475-53	3.200,00	0,00	0,00	0,00	0,00	0,00	0,00	3.200,00
51 01/02/2017	13000.13021.2038.33903900-0100000	BRABECNET - SERVICOS DE COMUNICACAO MULTIMIDIA LTDA - 08.999.652/0001-93	638,88	0,00	0,00	0,00	0,00	0,00	0,00	638,88
54 01/02/2017	13000.13021.2038.31900400-0100000	CLAUDIA DE SOUZA RESENDE SANTOS - 016.148.185-09	1.874,00	0,00	0,00	0,00	0,00	0,00	0,00	1.874,00
55 01/02/2017	13000.13021.6317.31900400-0130000	INGRID ROSANE GOMES DOS SANTOS - 068.215.855-04	937,00	0,00	0,00	0,00	0,00	0,00	0,00	937,00
58 01/02/2017	13000.13021.6317.31900400-0130000	GLEICIANE ARAGÃO SILVA E OUTROS - 043.602.355-50	2.100,00	0,00	0,00	0,00	0,00	0,00	0,00	2.100,00
59 01/02/2017	13000.13021.2038.33903900-0100000	DIOCESE DE PROPRIA - 13.374.525/0001-39	10.000,00	0,00	0,00	0,00	0,00	0,00	0,00	10.000,00
73 02/03/2017	13000.13021.2038.31900400-0100000	EVELLYN MARTINS DA CONCEIÇÃO HERCULANO - 040.759.125-74	1.874,00	0,00	0,00	0,00	0,00	0,00	0,00	1.874,00
84 02/03/2017	13000.13021.6317.31900400-0100000	LUCIANA OLIVEIRA SOARES - 031.049.455-94	2.100,00	0,00	0,00	0,00	0,00	0,00	0,00	2.100,00
115 03/04/2017	13000.13021.2038.31900400-0100000	CRISLEI WENDEL SANTIAGO SANTOS - 352.723.658-95	1.874,00	0,00	0,00	0,00	0,00	0,00	0,00	1.874,00
116 03/04/2017	13000.13021.2038.31900400-0100000	JOSÉ CARLOS FEITOSA JUNIOR - 019.106.365-76	1.874,00	0,00	0,00	0,00	0,00	0,00	0,00	1.874,00
117 03/04/2017	13000.13021.2038.31900400-0100000	JOSÉ ROBERTO MACEDO - 054.948.575-90	1.874,00	0,00	0,00	0,00	0,00	0,00	0,00	1.874,00
118 03/04/2017	13000.13021.2038.31900400-0100000	CRISTIANE DE OLIVEIRA SANTOS - 018.691.285-40	1.874,00	0,00	0,00	0,00	0,00	0,00	0,00	1.874,00
119 03/04/2017	13000.13021.2038.31900400-0100000	EDNAURA ANDRADE DOS SANTOS - 589.068.865-00	1.874,00	0,00	0,00	0,00	0,00	0,00	0,00	1.874,00
120 03/04/2017	13000.13021.2038.31900400-0100000	GESSICA BARROS SANTOS - 065.114.295-47	1.874,00	0,00	0,00	0,00	0,00	0,00	0,00	1.874,00
121 03/04/2017	13000.13021.2038.31900400-0100000	MARIA DA CONCEIÇÃO DOS SANTOS - 972.943.065-91	1.874,00	0,00	0,00	0,00	0,00	0,00	0,00	1.874,00



ESTADO DE SERGIPE
FUNDO MUNICIPAL DE ASSISTÊNCIA SOCIAL DE AQUIDABÃ
Demonstrativo Restos a Pagar

Empenho(Nº - Data)	Classificação	Credor	Valor Processado	Valor Não Processado		Pago		Cancelado		A Pagar
				Não Liquidado	Liquidado	No Período	Acumulado	No Período	Acumulado	
122 03/04/2017	13000.13021.2038.31900400-0100000	MARIA EDUARDA OLIVEIRA BATISTA - 037.585.525-40	1.874,00	0,00	0,00	0,00	0,00	0,00	0,00	1.874,00
123 03/04/2017	13000.13021.2038.31900400-0100000	CAMILA BARROS DOS SANTOS E OUTROS - 017.034.425-80	1.874,00	0,00	0,00	0,00	0,00	0,00	0,00	1.874,00
156 01/06/2017	13000.13021.2038.31900400-0100000	ARINY MIRIELLE MENEZES CORREIA SANTOS - 015.238.415-40	2.400,00	0,00	0,00	0,00	0,00	0,00	0,00	2.400,00
185 22/06/2017	13000.13021.2038.33903600-0100000	CRISTIANE DOS SANTOS - 811.368.205-82	1.690,00	0,00	0,00	0,00	0,00	0,00	0,00	1.690,00
197 03/07/2017	13000.13021.6317.31900400-0130000	MARCLISE DE SANTANA ROCHA - 008.364.395-89	2.100,00	0,00	0,00	0,00	0,00	0,00	0,00	2.100,00
198 03/07/2017	13000.13021.6317.31900400-0130000	MAYCK SANTA RITA - 057.507.755-77	937,00	0,00	0,00	0,00	0,00	0,00	0,00	937,00
209 05/07/2017	13000.13021.2038.33903900-0100000	ERIVALDO DE MOURA JUNIOR 99378035515 - 27.795.560/0001-36	3.200,00	0,00	0,00	0,00	0,00	0,00	0,00	3.200,00
252 28/09/2017	13000.13021.2038.33903900-0100000	XODÓ EVENTOS & AGÊNCIA DE PUBLICIDADE LTDA EPP - 11.296.568/0001-18	1.000,00	0,00	0,00	0,00	0,00	0,00	0,00	1.000,00
254 01/09/2017	13000.13021.2038.33903900-0100000	ENERGISA SERGIPE - DISTRIBUIDORA DE ENERGIA S/A - 13.017.462/0001-63	807,86	0,00	0,00	0,00	0,00	0,00	0,00	807,86
304 06/11/2017	13000.13021.2038.33903000-0100000	ERIVALDO DE MOURA JUNIOR 99378035515 - 27.795.560/0001-36	514,00	0,00	0,00	0,00	0,00	0,00	0,00	514,00
317 01/12/2017	13000.13021.2038.33903900-0100000	LUIZ FERNANDES SANTOS JUNIOR 01543749542 - 23.201.966/0001-92	800,00	0,00	0,00	0,00	0,00	0,00	0,00	800,00
321 01/12/2017	13000.13021.6316.33903000-0130000	PROJETT SOLUÇÕES EM SERVIÇOS E ALIMENTOS LTDA - ME - 23.660.743/0001-83	33.808,85	0,00	0,00	0,00	0,00	0,00	0,00	33.808,85
Soma do Ano 2017			102.660,29	0,00	0,00	0,00	0,00	0,00	0,00	102.660,29
Total Geral			207.221,98	0,00	0,00	0,00	2.975,09	0,00	0,00	204.246,89

Nivea Carla P Nascimento

NIVEA CARLA PEREIRA NASCIMENTO
GESTORA Mat.0000972

José Valmir dos Passos

JOSÉ VALMIR DOS PASSOS
CRC/ISE 4111



ESTADO DE SERGIPE
FUNDO MUNICIPAL DE ASSISTÊNCIA SOCIAL DE AQUIDABÃ
Demonstrativo Restos a Pagar

Empenho(Nº - Data)	Classificação	Credor	Valor Processado				Valor Não Processado		Pago		Cancelado		A Pagar
			Valor Processado	Não Liquidado	Liquidado	No Período	Acumulado	No Período	Acumulado	No Período	Acumulado		
												Valor Não Processado	
Exercício: 2015													
1020037	99999.99999.2049.33903000-	JOSE ANTONIO DE MENEZES AUTO POSTO ME - 11.365.130/0001-44	771,82	0,00	0,00	0,00	0,00	0,00	0,00	0,00	0,00	771,82	
02/01/2015	0130000												
1020051	99999.99999.2073.31900400-	MARIA DAS GRAÇAS SANTOS SOUZA E OUTROS - 026.505.555-56	0,30	0,00	0,00	0,00	0,00	0,00	0,00	0,00	0,00	0,30	
02/01/2015	0130000												
1140005	13000.13021.2038.33903900-	BRABECNET - SERVICOS DE COMUNICACAO MULTIMIDIA LTDA - 08.999.652/0001-93	638,88	0,00	0,00	0,00	0,00	0,00	0,00	0,00	0,00	638,88	
14/01/2015	0100000												
5280001	13000.13021.2040.33904800-	EDIVALDO BISPO DOS SANTOS - 056.685.285-37	200,00	0,00	0,00	0,00	0,00	0,00	0,00	0,00	0,00	200,00	
28/05/2015	0100000												
9170008	13000.13021.2038.33903900-	UNIVERSAL - COMERCIO E SERVICOS LTDA - EPP - 03.595.833/0001-30	700,00	0,00	0,00	0,00	0,00	0,00	0,00	0,00	0,00	700,00	
17/09/2015	0100000												
10010014	13000.13021.2038.33903600-	WELLINGTON JOSÉ DOS SANTOS - 007.260.915-02	3.000,00	0,00	0,00	0,00	0,00	0,00	0,00	0,00	0,00	3.000,00	
01/10/2015	0100000												
12010019	13000.13021.2038.31901100-	ANDRE RODRIGUES - 838.489.165-68	5.910,00	0,00	0,00	0,00	0,00	0,00	0,00	0,00	0,00	5.910,00	
01/12/2015	0100000												
12010020	13000.13021.2038.31901100-	ALBANIZA ALVES DOS SANTOS - 574.959.125-53	19.362,44	0,00	0,00	0,00	0,00	0,00	0,00	0,00	0,00	19.362,44	
01/12/2015	0100000												
12010021	13000.13021.2038.31901100-	ALBANIZA ALVES DOS SANTOS - 574.959.125-53	1.010,37	0,00	0,00	0,00	0,00	0,00	0,00	0,00	0,00	1.010,37	
01/12/2015	0100000												
12010045	13000.13021.2038.33903600-	TELMA SOUZA SANTANA - 311.738.375-15	700,00	0,00	0,00	0,00	0,00	0,00	0,00	0,00	0,00	700,00	
01/12/2015	0100000												
12010058	13000.13021.2038.31901100-	MARIA LUCIA DE BARROS SANTOS - SECRETÁRIA - 589.038.795-20	7.337,24	0,00	0,00	0,00	0,00	0,00	0,00	0,00	0,00	7.337,24	
01/12/2015	0100000												
12010059	13000.13021.2038.31901100-	MARIA LUCIA DE BARROS SANTOS - SECRETÁRIA - 589.038.795-20	11.966,69	0,00	0,00	0,00	0,00	0,00	0,00	0,00	0,00	11.966,69	
01/12/2015	0100000												
Soma do Ano 2015			51.597,74	0,00	0,00	0,00	0,00	0,00	0,00	0,00	0,00	51.597,74	
Exercício: 2016													
12010099	13000.13021.2038.31901100-	ALBANIZA ALVES DOS SANTOS - 574.959.125-53	2.234,00	0,00	0,00	0,00	0,00	0,00	0,00	0,00	0,00	2.234,00	
31/12/2016	0100000												
12310100	13000.13021.2038.31901100-	ALBANIZA ALVES DOS SANTOS - 574.959.125-53	2.976,00	0,00	0,00	0,00	0,00	0,00	0,00	0,00	0,00	2.976,00	
31/12/2016	0100000												
12310101	13000.13021.2038.31901100-	ALBANIZA ALVES DOS SANTOS - 574.959.125-53	16.180,00	0,00	0,00	0,00	0,00	0,00	0,00	0,00	0,00	16.180,00	
31/12/2016	0100000												
12310102	13000.13021.2038.31900400-	ANA LUCIA DOS SANTOS E OUTROS - 016.250.835-21	2.640,00	0,00	0,00	0,00	0,00	0,00	0,00	0,00	0,00	2.640,00	
31/12/2016	0100000												



ESTADO DE SERGIPE
FUNDO MUNICIPAL DE ASSISTÊNCIA SOCIAL DE AQUIDABÃ
Demonstrativo Restos a Pagar

Empenho(Nº - Data)	Classificação	Credor	Valor Processado				Valor Não Processado		Pago		Cancelado		Exercício: 2017	
			Valor Processado	Liquidação		Liquidação		No Período	Acumulado	No Período	Acumulado	No Período	Acumulado	A Pagar
				Não Liquidado	Liquidado	Não Liquidado	Liquidado							
12310103 31/12/2016	99999.99999.2049.33903900-01000000	BRABECNET - SERVICOS DE COMUNICACAO MULTIMIDIA LTDA - 08.999.652/0001-93	1.277,76	0,00	0,00	0,00	0,00	0,00	0,00	0,00	0,00	0,00	1.277,76	
12310104 31/12/2016	13000.13021.6317.31900400-01300000	CANDIDA PRICYLLA DOS SANTOS ANDRADE VIEIRA E OUTROS - 008.364.445-82	2.100,00	0,00	0,00	0,00	0,00	0,00	0,00	0,00	0,00	0,00	2.100,00	
12310105 31/12/2016	13000.13021.2038.33903900-01000000	DESO COMPANHIA DE SANEAMENTO DE SERGIPE - 13.018.171/0001-90	470,06	0,00	0,00	0,00	470,06	0,00	0,00	0,00	0,00	0,00	0,00	
12310106 31/12/2016	13000.13021.6316.31900400-01300000	DIEGO DOS SANTOS E OUTROS - 849.590.105-68	3.280,00	0,00	0,00	0,00	0,00	0,00	0,00	0,00	0,00	0,00	3.280,00	
12310107 31/12/2016	13000.13021.2038.31901100-01000000	EDUARDA DE CARVALHO SILVA - 043.645.905-17	7.920,00	0,00	0,00	0,00	0,00	0,00	0,00	0,00	0,00	0,00	7.920,00	
12310108 31/12/2016	13000.13021.2038.33903900-01000000	ENERGISA SERGIPE - DISTRIBUIDORA DE ENERGIA S/A - 13.017.462/0001-63	1.231,01	0,00	0,00	0,00	1.231,01	0,00	0,00	0,00	0,00	0,00	0,00	
12310109 31/12/2016	13000.13021.2039.33903900-01000000	LICIANE MATOS SILVA - 018.659.395-36	800,00	0,00	0,00	0,00	0,00	0,00	0,00	0,00	0,00	0,00	800,00	
12310110 31/12/2016	99999.99999.2044.31900400-01000000	MARCLÉIA DOS SANTOS SILVA E OUTROS - 005.519.555-54	1.500,00	0,00	0,00	0,00	0,00	0,00	0,00	0,00	0,00	0,00	1.500,00	
12310111 31/12/2016	13000.13021.2038.31901100-01000000	MARIA LUCIA DE BARROS SANTOS - SECRETÁRIA - 589.038.795-20	590,60	0,00	0,00	0,00	0,00	0,00	0,00	0,00	0,00	0,00	590,60	
12310112 31/12/2016	13000.13021.2038.31901100-01000000	MARIA LUCIA DE BARROS SANTOS - SECRETÁRIA - 589.038.795-20	7.150,00	0,00	0,00	0,00	0,00	0,00	0,00	0,00	0,00	0,00	7.150,00	
12310113 31/12/2016	13000.13021.2038.31901100-01000000	MARIA LUCIA DE BARROS SANTOS - SECRETÁRIA - 589.038.795-20	1.340,50	0,00	0,00	0,00	0,00	0,00	0,00	0,00	0,00	0,00	1.340,50	
12310114 31/12/2016	13000.13021.2038.33903900-01000000	TELEMAR NORTE LESTE S/A - 33.000.118/0004-11	1.274,02	0,00	0,00	0,00	1.274,02	0,00	0,00	0,00	0,00	0,00	0,00	
Soma do Ano 2016			52.963,95	0,00	0,00	0,00	2.975,09	0,00	0,00	0,00	0,00	0,00	49.988,86	
7 03/01/2017	13000.13021.2038.33903900-01000000	DESO COMPANHIA DE SANEAMENTO DE SERGIPE - 13.018.171/0001-90	64,70	0,00	0,00	0,00	0,00	0,00	0,00	0,00	0,00	0,00	64,70	
27 04/01/2017	13000.13021.2038.31900400-01000000	JOSILANE FRANCISCA DA SILVA - 018.678.385-08	1.874,00	0,00	0,00	0,00	0,00	0,00	0,00	0,00	0,00	0,00	1.874,00	
36 04/01/2017	13000.13021.2038.31900400-01000000	JOSE RENATO DOS SANTOS JUNIOR - 043.739.415-80	1.874,00	0,00	0,00	0,00	0,00	0,00	0,00	0,00	0,00	0,00	1.874,00	
47 01/02/2017	13000.13021.2038.33903900-01000000	MARIA GIVANEIDE DA SILVA BOMFIM - 150.963.195-04	6.800,00	0,00	0,00	0,00	0,00	0,00	0,00	0,00	0,00	0,00	6.800,00	



ESTADO DE SERGIPE
FUNDO MUNICIPAL DE ASSISTÊNCIA SOCIAL DE AQUIDABÃ
Demonstrativo Restos a Pagar

Empenho(Nº - Data)	Classificação	Credor	Exercício: 2017						
			Valor Processado	Valor Não Processado		Pago		Cancelado	
				Não Liquidado	Liquidado	No Período	Acumulado	No Período	Acumulado
48 13000.13021.2038.33903600-01/02/2017 0100000	ARNALDO VIEIRA DE MATOS - 021.560.405-91	2.000,00	0,00	0,00	0,00	0,00	0,00	0,00	2.000,00
49 13000.13021.2038.33903600-01/02/2017 0100000	ANTÔNIO GIL RODRIGUES DE ARAGÃO - 585.485.565-87	3.200,00	0,00	0,00	0,00	0,00	0,00	0,00	3.200,00
50 13000.13021.2038.33903600-01/02/2017 0100000	ANDRÉ LUIZ SANTOS SILVA - 662.321.475-53	3.200,00	0,00	0,00	0,00	0,00	0,00	0,00	3.200,00
51 13000.13021.2038.33903900-01/02/2017 0100000	BRABECNET - SERVICOS DE COMUNICACAO MULTIMIDIA LTDA - 08.999.652/0001-93	638,88	0,00	0,00	0,00	0,00	0,00	0,00	638,88
54 13000.13021.2038.31900400-01/02/2017 0100000	CLAUDIA DE SOUZA RESENDE SANTOS - 016.148.185-09	1.874,00	0,00	0,00	0,00	0,00	0,00	0,00	1.874,00
55 13000.13021.6317.31900400-01/02/2017 0130000	INGRID ROSANE GOMES DOS SANTOS - 068.215.855-04	937,00	0,00	0,00	0,00	0,00	0,00	0,00	937,00
58 13000.13021.6317.31900400-01/02/2017 0130000	GLEICIANE ARAGÃO SILVA E OUTROS - 043.602.355-50	2.100,00	0,00	0,00	0,00	0,00	0,00	0,00	2.100,00
59 13000.13021.2038.33903900-01/02/2017 0100000	DIOCESE DE PROPRIA - 13.374.525/0001-39	10.000,00	0,00	0,00	0,00	0,00	0,00	0,00	10.000,00
73 13000.13021.2038.31900400-02/03/2017 0100000	EVELLYN MARTINS DA CONCEIÇÃO HERCULANO - 040.759.125-74	1.874,00	0,00	0,00	0,00	0,00	0,00	0,00	1.874,00
84 13000.13021.6317.31900400-02/03/2017 0100000	LUCIANA OLIVEIRA SOARES - 031.049.455-94	2.100,00	0,00	0,00	0,00	0,00	0,00	0,00	2.100,00
115 13000.13021.2038.31900400-03/04/2017 0100000	CRISLEI WENDEL SANTIAGO SANTOS - 352.723.658-95	1.874,00	0,00	0,00	0,00	0,00	0,00	0,00	1.874,00
116 13000.13021.2038.31900400-03/04/2017 0100000	JOSÉ CARLOS FEITOSA JUNIOR - 019.106.365-76	1.874,00	0,00	0,00	0,00	0,00	0,00	0,00	1.874,00
117 13000.13021.2038.31900400-03/04/2017 0100000	JOSÉ ROBERTO MACEDO - 054.948.575-90	1.874,00	0,00	0,00	0,00	0,00	0,00	0,00	1.874,00
118 13000.13021.2038.31900400-03/04/2017 0100000	CRISTIANE DE OLIVEIRA SANTOS - 018.691.285-40	1.874,00	0,00	0,00	0,00	0,00	0,00	0,00	1.874,00
119 13000.13021.2038.31900400-03/04/2017 0100000	EDNAURA ANDRADE DOS SANTOS - 589.068.865-00	1.874,00	0,00	0,00	0,00	0,00	0,00	0,00	1.874,00
120 13000.13021.2038.31900400-03/04/2017 0100000	GESSICA BARROS SANTOS - 065.114.295-47	1.874,00	0,00	0,00	0,00	0,00	0,00	0,00	1.874,00
121 13000.13021.2038.31900400-03/04/2017 0100000	MARIA DA CONCEIÇÃO DOS SANTOS - 972.943.065-91	1.874,00	0,00	0,00	0,00	0,00	0,00	0,00	1.874,00



ESTADO DE SERGIPE
FUNDO MUNICIPAL DE ASSISTÊNCIA SOCIAL DE AQUIDABÃ
Demonstrativo Restos a Pagar

Empenho(Nº - Data)	Classificação	Credor	Valor Processado				Valor Não Processado				Pago				Cancelado				A Pagar
			Processado		Não Processado		Pago		Cancelado		No Período		Acumulado		No Período		Acumulado		
			No Período	Acumulado	No Período	Acumulado	No Período	Acumulado	No Período	Acumulado	No Período	Acumulado	No Período	Acumulado	No Período	Acumulado	No Período	Acumulado	
122 03/04/2017 01000000	13000.13021.2038.31900400-	MARIA EDUARDA OLIVEIRA BATISTA - 037.585.525-40	1.874,00	0,00	0,00	0,00	0,00	0,00	0,00	0,00	0,00	0,00	0,00	0,00	0,00	0,00	0,00	1.874,00	
123 03/04/2017 01000000	13000.13021.2038.31900400-	CAMILA BARROS DOS SANTOS E OUTROS - 017.034.425-80	1.874,00	0,00	0,00	0,00	0,00	0,00	0,00	0,00	0,00	0,00	0,00	0,00	0,00	0,00	0,00	1.874,00	
156 01/06/2017 01000000	13000.13021.2038.31900400-	ARINY MIRIELLE MENEZES CORREIA SANTOS - 015.238.415-40	2.400,00	0,00	0,00	0,00	0,00	0,00	0,00	0,00	0,00	0,00	0,00	0,00	0,00	0,00	0,00	2.400,00	
185 22/06/2017 01000000	13000.13021.2038.33903800-	CRISTIANE DOS SANTOS - 811.368.205-82	1.690,00	0,00	0,00	0,00	0,00	0,00	0,00	0,00	0,00	0,00	0,00	0,00	0,00	0,00	0,00	1.690,00	
197 03/07/2017 01300000	13000.13021.6317.31900400-	MARCLISE DE SANTANA ROCHA - 008.364.395-89	2.100,00	0,00	0,00	0,00	0,00	0,00	0,00	0,00	0,00	0,00	0,00	0,00	0,00	0,00	0,00	2.100,00	
198 03/07/2017 01300000	13000.13021.6317.31900400-	MAYCK SANTA RITA - 057.507.755-77	937,00	0,00	0,00	0,00	0,00	0,00	0,00	0,00	0,00	0,00	0,00	0,00	0,00	0,00	0,00	937,00	
209 05/07/2017 01000000	13000.13021.2038.33903800-	ERIVALDO DE MOURA JUNIOR 99378035515 - 27.795.560/0001-36	3.200,00	0,00	0,00	0,00	0,00	0,00	0,00	0,00	0,00	0,00	0,00	0,00	0,00	0,00	0,00	3.200,00	
252 28/08/2017 01000000	13000.13021.2038.33903800-	XODÓ EVENTOS & AGÊNCIA DE PUBLICIDADE LTDA EPP - 11.296.568/0001-18	1.000,00	0,00	0,00	0,00	0,00	0,00	0,00	0,00	0,00	0,00	0,00	0,00	0,00	0,00	0,00	1.000,00	
254 01/09/2017 01000000	13000.13021.2038.33903800-	ENERGISA SERGIPE - DISTRIBUIDORA DE ENERGIA S/A - 13.017.462/0001-63	807,86	0,00	0,00	0,00	0,00	0,00	0,00	0,00	0,00	0,00	0,00	0,00	0,00	0,00	0,00	807,86	
304 06/11/2017 01000000	13000.13021.2038.33903800-	ERIVALDO DE MOURA JUNIOR 99378035515 - 27.795.560/0001-36	514,00	0,00	0,00	0,00	0,00	0,00	0,00	0,00	0,00	0,00	0,00	0,00	0,00	0,00	0,00	514,00	
317 01/12/2017 01000000	13000.13021.2038.33903800-	LUIZ FERNANDES SANTOS JUNIOR 01543749542 - 23.201.966/0001-92	800,00	0,00	0,00	0,00	0,00	0,00	0,00	0,00	0,00	0,00	0,00	0,00	0,00	0,00	0,00	800,00	
321 01/12/2017 01300000	13000.13021.6316.33903800-	PROJETT SOLUÇÕES EM SERVIÇOS E ALIMENTOS LTDA - ME - 23.660.743/0001-93	33.808,85	0,00	0,00	0,00	0,00	0,00	0,00	0,00	0,00	0,00	0,00	0,00	0,00	0,00	0,00	33.808,85	
Soma do Ano 2017			102.660,29	0,00	0,00	0,00	0,00	0,00	0,00	0,00	0,00	0,00	0,00	0,00	0,00	0,00	0,00	102.660,29	
Total Geral			207.221,98	0,00	0,00	0,00	0,00	0,00	0,00	0,00	0,00	0,00	0,00	0,00	0,00	0,00	0,00	204.246,89	

Nivea Carla P. Nascimento

NIVEA CARLA PEREIRA NASCIMENTO
GESTORA Mat.0000972

José Valmir dos Passos

JOSÉ VALMIR DOS PASSOS
CRC./ISE 4111



ESTADO DE SERGIPE

FUNDO MUNICIPAL DE ASSISTÊNCIA SOCIAL DE AQUIDABÃ

RELAÇÃO ANALÍTICA DOS ELEMENTOS QUE COMPÕEM OS PASSIVOS PERMANENTES

Exercício: 2017

Conta

Saldo

SEM MOVIMENTO

Filtros Realizados

Nome	Valor
Total 1	

Nivea Carla P. Nascimento

NIVEA CARLA PEREIRA NASCIMENTO
GESTORA Mat.0000972

José Valmir dos Passos

JOSÉ VALMIR DOS PASSOS
CRC./SE 4111

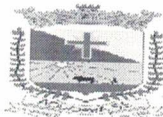

ESTADO DE SERGIPE
FUNDO MUNICIPAL DE ASSISTÊNCIA SOCIAL

DEMONSTRATIVO DE SENTENÇAS JUDICIAIS NÃO PAGAS ATÉ 31 DE DEZEMBRO
EXERCÍCIO DE 2017

A T I V O	
TITULOS	R\$
NÃO HOUVE MOVIMENTO NO EXERCÍCIO	
TOTAL GERAL	-

Aquidabã, 31 de Dezembro de 2017

Nivea Carla P. Nascimento

NIVEA CARLA PEREIRA NASCIMENTO
SECRETÁRIA MUNICIPAL DE ASSISTÊNCIA SOCIAL

José Valmir dos Passos

JOSÉ VALMIR DOS PASSOS
TÉCNICO EM CONTABILIDADE CRC-SE N.º 4.111



ESTADO DE SERGIPE

FUNDO MUNICIPAL DE ASSISTÊNCIA SOCIAL DE AQUIDABÃ

TERMO DE CONFERÊNCIA DE CAIXA

Aos TRINTA E UM (31) dias do mês de DEZEMBRO (12) do ano de DOIS MIL E DEZESSETE (2017) na sala da Tesouraria, reuniu-se a Comissão especificamente, e na forma da Lei, designada para apuração do saldo existente no caixa nesta data. Procedida a análise dos itens levantados, verificou-se que:

O SALDO NO CAIXA NESTA DATA É DE R\$ 0.00

/// ///

Nada mais havendo para constar,

Aquidabã, 31 de Dezembro de 2017

COMISSÃO

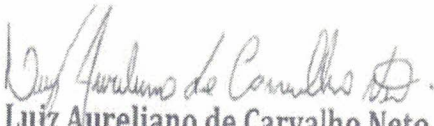
Luiz Aureliano de Carvalho Neto
Secretário de Controle Interno

DANIEL DOS SANTOS - 035.243.385-00
- Setor de Empenho

ADRIANO RODRIGUES - 654572.775-34
- Setor de Empenho

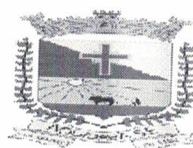

ESTADO DE SERGIPE
FUNDO MUNICIPAL DE ASSISTÊNCIA SOCIAL
DEMONSTRAÇÃO DA CONTA BANCOS
DEZEMBRO DE 2017

Conta Corrente	Descrição	Saldo
14.723-0	BB - FMAS - PR (C/C)	0,00
300.235-3	BANESE - FMAS (C/C)	745,26
16.548-4	BB - BL GBF FNAS (C/C)	0,00
16.551-4	BB - BL GSUAS FNAS (C/C)	0,00
16.553-0	BB - BL PSEMC FNAS (C/C)	0,00
16.555-7	BB - BL PSB FNAS (C/C)	0,00
300.232-9	BANESE - COFINAN - PROTEÇÃO BASICA (C/A)	117,04
300.241-8	BANESE - COFINAN - PROT.SOCIAL E ESPECIAL - PSE (C/C)	18,77
16.892-0	BB AQUIDABÃ CRIANÇA FELIZ (C/C)	0,00
14.723-0	BB - FMAS - PR (C/A)	158,54
16.544-1	BB - ACESUASTRAB (C/A)	7.628,09
16.546-8	BB - BPC ESCOLA (C/A)	5.379,14
16.548-4	BB - BL GBF FNAS (C/A)	12.025,04
16.551-4	BB - BL GSUAS FNAS (C/A)	24.300,82
16.553-0	BB - BL PSEMC FNAS (C/A)	40.366,48
16.555-7	BB - BL PSB FNAS (C/A)	25.331,87
300.232-9	BANESE - COFINAN - PROTEÇÃO BASICA (C/A)	264,66
300.241-8	BANESE - COFINAN - PROT. SOCIAL E ESPECIAL - PSE (C/A)	17.295,70
300.250-7	BANESE-COFINAN - PROT. SOCIAL E ESPECIAL/CASA LAR(C/A)	33.425,49
1.6892-0	BB AQUIDABÃ CRIANÇA FELIZ (C/A)	11.053,89
		178.110,79

Aquidabã(SE), 31 de Dezembro de 2017



Extrato conta corrente

A35F171844778491015
17/01/2018 19:10:48

Cliente - Conta atual

Agência 1399-4
Conta corrente 14723-0 FUNDO MUNICIPAL DE ASSIST
Período do extrato 12/2017

Lançamentos

Dt.	Dt.	Histórico	Documento	Valor R\$	Saldo
		movimento balancete			
29/12/2016		Saldo Anterior			0,00 C
31/12/2017		SALDO			0,00 C

Transação efetuada com sucesso por: JB493243 SHEILA M OLIVEIRA

Serviço de Atendimento ao Consumidor - SAC 0800 729 0722

Ouvidoria BB 0800 729 5678
Para deficientes auditivos 0800 729 0088



Agência 005 Tipo 22 Conta 300235-3
FUNDO MUNICIPAL DE A SOCIAL

Saldos e extratos

Saldos e crédito disponível

Saldos (R\$)		Crédito pré-aprovado (R\$)	
Da conta	39.745,26 +	Crédito Rápido	0,00
Limite de contrato / Cheque especial	0,00		
Bloqueado	0,00		
Débito programado	0,00		
Disponível para saque	39.745,26 +		

Extrato de conta corrente

Tipo de consulta

Por período

Dezembro/2017

Por tipo de lançamento

Por valor (R\$), entre

Todos

Inicial: Final:

Período Solicitado: 01/12/2017 a 31/12/2017

Saldo Anterior: 588,85 +

Data	Histórico	Documento	Valor (R\$)	Saldo da conta (R\$)
01/12/2017	TED INTERNET BANKING	994002	256,76 -	332,09 +
01/12/2017	DEV DOC ON-LINE	187847	256,76 +	588,85 +
01/12/2017	TED INTERNET BANKING	994001	256,76 -	332,09 +
08/12/2017	TRANSF ON-LINE	994002	2.000,00 +	2.332,09 +
08/12/2017	ATM - TELEMAR	113337	102,08 -	2.230,01 +
08/12/2017	ATM - TELEMAR	113341	180,41 -	2.049,60 +
08/12/2017	ATM - TELEMAR	113347	81,11 -	1.968,49 +
08/12/2017	ATM - TELEMAR	113357	72,19 -	1.896,30 +
08/12/2017	TED INTERNET BANKING	994002	750,00 -	1.146,30 +
08/12/2017	TED SPB-PAG	661	45.000,00 +	46.146,30 +
08/12/2017	ATM -TRF ONLINE	994002	14.075,29 -	32.071,01 +
08/12/2017	ATM -TRF ONLINE	994002	1.277,76 -	30.793,25 +
08/12/2017	ATM -TRF ONLINE	994002	21.823,00 -	8.970,25 +
08/12/2017	TED INTERNET BANKING	994002	5.910,00 -	3.060,25 +
08/12/2017	TED SPB-PAG	724	23.639,16 +	26.699,41 +
08/12/2017	DEB TRANSFERENC	5013	17.173,86 -	9.525,55 +
11/12/2017	TED INTERNET BANKING	994001	6.465,30 -	3.060,25 +
11/12/2017	TRANSF ON-LINE	994002	500,00 +	3.560,25 +
11/12/2017	TED INTERNET BANKING	994002	3.307,50 -	252,75 +

Data	Histórico	Documento	Valor (R\$)	Saldo da conta (R\$)
11/12/2017	TRANSF ON-LINE	994002	1.000,00 +	1.252,75 +
13/12/2017	TRANSF ON-LINE	994001	8.900,00 +	10.152,75 +
13/12/2017	ATM -TRF ONLINE	994001	8.864,50 -	1.288,25 +
13/12/2017	ATM -TRF ONLINE	994001	638,88 -	649,37 +
13/12/2017	TRANSF ON-LINE	994001	6.000,00 +	6.649,37 +
13/12/2017	ATM -TRF ONLINE	994002	6.000,00 -	649,37 +
14/12/2017	TRANSF ON-LINE	5101	6.000,00 +	6.649,37 +
14/12/2017	ATM -TRF ONLINE	994001	6.000,00 -	649,37 +
14/12/2017	ATM -TRF ONLINE	994002	180,00 -	469,37 +
14/12/2017	ATM -TRF ONLINE	994002	180,00 -	289,37 +
14/12/2017	ATM - TELEMAR	318919	105,54 -	183,83 +
14/12/2017	ATM -TRF ONLINE	994002	100,00 -	83,83 +
18/12/2017	ATM -TRF ONLINE	994002	0,35 -	83,48 +
26/12/2017	TRANSF ON-LINE	994001	1.500,00 +	1.583,48 +
28/12/2017	TRANSF ON-LINE	994002	1.000,00 +	2.583,48 +
28/12/2017	ATM - DESO	289222	30,49 -	2.552,99 +
28/12/2017	ATM -TRF ONLINE	994002	326,11 -	2.226,88 +
28/12/2017	ATM -TRF ONLINE	994002	1.401,62 -	825,26 +
28/12/2017	ATM -TRF ONLINE	994002	80,00 -	745,26 +



Alô Banese
0800 2843218



Ouvidoria
0800 2845757



Extrato conta corrente

A35G030912095182012
03/01/2018 09:22:02

Cliente - Conta atual

Agência 1399-4
Conta corrente 16548-4 AQUIDABANCO GBF FNAS
Período do extrato 12 / 2017

Lançamentos

Dt. balancete	Dt. movimento	Ag. origem	Lote	Histórico	Documento	Valor R\$	Saldo
28/11/2017		0000	00000	000 Saldo Anterior			0,00 C
08/12/2017		1399	99015	470 Transferência enviada 08/12 1399 6068-2 M J PORTO & FI	551.399.000.006.068	2.966,52 D	
08/12/2017		1399	99015	470 Transferência enviada 08/12 2344 136041-8 MANO'S T S LTD	552.344.000.136.041	1.880,00 D	
08/12/2017		0000	00000	855 BB CP Admin Supremo	70	4.868,52 C	0,00 C
14/12/2017		1399	99015	470 Transferência enviada 14/12 1399 6068-2 M J PORTO & FI	551.399.000.006.068	3.001,68 D	
14/12/2017		0000	13105	393 TED Transf Eletr Disponiv 047 0005 013000609000102 MUNICIPIO-DE	121.401	4.245,10 D	
14/12/2017		0000	13113	310 Tar DOC/TED Eletrônico Tarifa referente a 14/12/2017	823.481.100.062.135	9,40 D	
14/12/2017		0000	00000	855 BB CP Admin Supremo	70	7.256,18 C	0,00 C
27/12/2017		0000	13105	393 TED Transf Eletr Disponiv 047 0005 013000609000102 MUNICIPIO DE	122.701	4.245,10 D	
27/12/2017		0000	13113	310 Tar DOC/TED Eletrônico Tarifa referente a 27/12/2017	853.610.900.042.228	9,40 D	
27/12/2017		0000	00000	855 BB CP Admin Supremo	70	4.254,50 C	0,00 C
28/12/2017		1399	99015	470 Transferência enviada 28/12 1399 6068-2 M J PORTO & FI	551.399.000.006.068	2.497,61 D	
28/12/2017		0000	00000	855 BB CP Admin Supremo	70	2.497,61 C	0,00 C
31/12/2017		0000	00000	999 S A L D O			0,00 C

OBSERVAÇÕES:

Transação efetuada com sucesso por: JB493243 SHEILA M OLIVEIRA.



Extrato conta corrente

A35G030912095182015
03/01/2018 09:24:10

Cliente - Conta atual

Agência 1399-4
Conta corrente 16551-4 AQUIDABABL GSUAS FNAS
Período do extrato 12 / 2017

Lançamentos

Dt. balancete	Dt. movimento	Ag. origem	Lote	Histórico	Documento	Valor R\$	Saldo
27/11/2017		0000	00000	000 Saldo Anterior			0,00 C
07/12/2017		0000	14056	632 Ordem Bancária 010029400001-82 FUNDO NACIONAL DE ASSI	6.434.092.000.002	2.185,70 C	
07/12/2017		0000	14056	632 Ordem Bancária 010029400001-82 FUNDO NACIONAL DE ASSI	6.434.099.000.001	2.185,70 C	
07/12/2017		0000	00000	345 BB CP Admin Supremo	70	4.371,40 D	0,00 C
26/12/2017		0000	14056	632 Ordem Bancária 010029400001-82 FUNDO NACIONAL DE ASSI	6.938.921.000.002	2.185,70 C	
26/12/2017		0000	14056	632 Ordem Bancária 010029400001-82 FUNDO NACIONAL DE ASSI	6.950.163.000.002	2.185,70 C	
26/12/2017		0000	00000	345 BB CP Admin Supremo	70	4.371,40 D	0,00 C
28/12/2017		0000	13105	393 TED Transf. Eletr. Disponiv	122.801	80,00 D	
28/12/2017		0000	13113	047 0005 03279293596 EMÁNUELA BOMFIM D 310 Tar DOC/TED Eletrônico Tarifa referente a 28/12/2017	843.620.900.023.820	9,40 D	
28/12/2017		0000	00000	855 BB CP Admin Supremo	70	89,40 C	0,00 C
31/12/2017		0000	00000	999 S A L D O			0,00 C

OBSERVAÇÕES:

Transação efetuada com sucesso por: JB493243 SHEILA M OLIVEIRA.



Extrato conta corrente

A35G030912095162016
03/01/2018 09:24:47

Cliente - Conta atual

Agência 1399-4
Conta corrente 16553-0 AQUIDABABL PSEMC FNAS
Período do extrato 12 / 2017

Lançamentos

Dt. balancete	Dt. movimento	Ag. origem	Lote	Histórico	Documento	Valor R\$	Saldo
17/11/2017		0000	00000	000 Saldo Anterior			0,00 C
07/12/2017		0000	14056	632 Ordem Bancária	6.438.132.000.001	6.500,00 C/	
				010029400001-82 FUNDO NACIONAL DE ASSI			
07/12/2017		0000	14056	632 Ordem Bancária	6.438.136.000.001	6.500,00 C/	
				010029400001-82 FUNDO NACIONAL DE ASSI			
07/12/2017		0000	00000	345 BB CP Admin Supremo	70	13.000,00 D	0,00 C
13/12/2017		0000	14175	976 TED-Crédito em Conta	4.472.100	1.479,00 C/	
				047 0005 24743300000129 ISABEL C F DE			
13/12/2017		0000	00000	345 BB CP Admin Supremo	70	1.479,00 D	0,00 C
14/12/2017		0000	14056	632 Ordem Bancária	6.634.916.000.001	6.500,00 C	
				010029400001-82 FUNDO NACIONAL DE ASSI			
14/12/2017		1399	99015	470 Transferência enviada	551.399.000.005.306	1.228,20 D	
				14/12,1399 5306-6 GINALDO MARCOS			
14/12/2017		0000	13105	393 TED Transf Eletr Disponiv	121.401	7.456,02 D	
				047 0005 013000609000102 MUNICIPIO DE			
14/12/2017		0000	13113	310 Tar DOC/TED Eletrônico	823.481.100.062.136	9,40 D	
				Tarifa referente a 14/12/2017			
14/12/2017		0000	00000	855 BB CP Admin Supremo	70	2.193,62 C	0,00 C
15/12/2017		0000	14056	632 Ordem Bancária	6.670.583.000.001	6.500,00 C/	
				010029400001-82 FUNDO NACIONAL DE ASSI			
15/12/2017		0000	00000	345 BB CP Admin Supremo	70	6.500,00 D	0,00 C
26/12/2017		0000	14056	632 Ordem Bancária	6.918.170.000.003	6.500,00 C	
				010029400001-82 FUNDO NACIONAL DE ASSI			
26/12/2017		0000	14056	632 Ordem Bancária	6.925.553.000.005	6.500,00 C/	
				010029400001-82 FUNDO NACIONAL DE ASSI			
26/12/2017		0000	14056	632 Ordem Bancária	6.953.705.000.005	6.500,00 C	
				010029400001-82 FUNDO NACIONAL DE ASSI			
26/12/2017		0000	14056	632 Ordem Bancária	6.953.719.000.004	6.500,00 C	
				010029400001-82 FUNDO NACIONAL DE ASSI			
26/12/2017		0000	00000	345 BB CP Admin Supremo	70	26.000,00 D	0,00 C
27/12/2017		0000	13105	393 TED Transf Eletr Disponiv	122.701	7.456,02 D	
				047 0005 013000609000102 MUNICIPIO DE			
27/12/2017		0000	13113	310 Tar DOC/TED Eletrônico	853.610.900.042.230	9,40 D	
				Tarifa referente a 27/12/2017			
27/12/2017		0000	00000	855 BB CP Admin Supremo	70	7.465,42 C	0,00 C
31/12/2017		0000	00000	999 S A L D O			0,00 C

OBSERVAÇÕES:

Transação efetuada com sucesso por: JB493243 SHEILA M OLIVEIRA.



Extrato conta corrente

A35G030912095182017
03/01/2018 09:26:21

Cliente - Conta atual

Agência 1399-4
Conta corrente 16555-7 AQUIDABABL PSB FNAS
Período do extrato 12 / 2017

Lançamentos

Dt. balancete	Dt. movimento	Ag. origem	Lote	Histórico	Documento	Valor R\$	Saldo
27/11/2017		0000	00000	000 Saldo Anterior			
07/12/2017		0000	14056	632 Ordem Bancária	6.435.604.000.006	8.400,00 C	0,00 C
				010029400001-82 FUNDO NACIONAL DE ASSI			
07/12/2017		0000	14056	632 Ordem Bancária	6.435.982.000.005	12.123,44 C	
				010029400001-82 FUNDO NACIONAL DE ASSI			
07/12/2017		0000	00000	345 BB CP Admin Supremo	70	20.523,44 D	0,00 C
14/12/2017		0000	14056	632 Ordem Bancária	6.627.128.000.006	12.123,44 C	
				010029400001-82 FUNDO NACIONAL DE ASSI			
14/12/2017		0000	14056	632 Ordem Bancária	6.647.519.000.007	8.400,00 C	
				010029400001-82 FUNDO NACIONAL DE ASSI			
14/12/2017		1399	99015	470 Transferência enviada	551.399.000.005.306	1.962,26 D	
				14/12 1399 5306-6 GINALDO MARCOS			
14/12/2017		0000	13105	393 TED Transf Eletr Disponiv	121.401	13.838,12 D	
				047 0005 013000609000102 MUNICIPIO DE			
14/12/2017		0000	13113	310 Tar DOC/TED Eletrônico	823.481.100.062.137	9,40 D	
				Tarifa referente a 14/12/2017			
14/12/2017		0000	00000	345 BB CP Admin Supremo	70	4.713,66 D	0,00 C
15/12/2017		0000	13105	393 TED Transf Eletr Disponiv	121.501	3.050,00 D	
				004 0116 013507274000113 BALNEARIO CAJ			
15/12/2017		0000	13113	310 Tar DOC/TED Eletrônico	863.491.200.185.036	9,40 D	
				Tarifa referente a 15/12/2017			
15/12/2017		0000	00000	855 BB CP Admin Supremo	70	3.059,40 C	0,00 C
20/12/2017		1399	99015	120 Transferido para Poupança	551.399.510.011.617	760,00 D	
				20/12 1399 510011617-6 ANDRE RODRIGUE			
20/12/2017		0000	00000	855 BB CP Admin Supremo	70	760,00 C	0,00 C
22/12/2017		0000	14056	632 Ordem Bancária	6.864.965.000.008	8.400,00 C	
				010029400001-82 FUNDO NACIONAL DE ASSI			
22/12/2017		0000	00000	345 BB CP Admin Supremo	70	8.400,00 D	0,00 C
26/12/2017		0000	14056	632 Ordem Bancária	6.929.069.000.007	12.123,44 C	
				010029400001-82 FUNDO NACIONAL DE ASSI			
26/12/2017		0000	00000	345 BB CP Admin Supremo	70	12.123,44 D	0,00 C
27/12/2017		1399	99015	470 Transferência enviada	550.117.000.014.883	2.800,00 D	
				27/12 0117 14883-0 JOSE ALONCO P			
27/12/2017		0000	13105	393 TED Transf Eletr Disponiv	122.701	13.838,12 D	
				047 0005 013000609000102 MUNICIPIO DE			
27/12/2017		0000	13113	310 Tar DOC/TED Eletrônico	853.610.900.042.231	9,40 D	
				Tarifa referente a 27/12/2017			
27/12/2017		0000	00000	855 BB CP Admin Supremo	70	16.847,52 C	0,00 C
31/12/2017		0000	00000	999 S A L D O			0,00 C

OBSERVAÇÕES:



Agência 005 Tipo 22 Conta 300232-9
FUNDO MUNICIPAL DE A SOCIAL

Saldos e extratos

Saldos e crédito disponível

Saldos (R\$)		Crédito pré-aprovado (R\$)	
Da conta	117,04 +	Crédito Rápido	0,00
Limite de contrato / Cheque especial	0,00		
Bloqueado	0,00		
Débito programado	0,00		
Disponível para saque	381,70 +		
Valores aplicados			
CDB Automático	264,66 -		

Extrato de conta corrente

Tipo de consulta

Por período

Dezembro/2017

Por tipo de lançamento

Todos

Por valor (R\$), entre

Inicial: Final:

Período Solicitado: 01/12/2017 a 31/12/2017

Saldo Anterior: 104,12 +

Data	Histórico	Documento	Valor (R\$)	Saldo da conta (R\$)
11/12/2017	ATM -TRF ONLINE	994001	778,75 -	674,63 -
11/12/2017	RESG AUTOM RDB	0	791,67 +	117,04 +



Alô Banese
0800 2843218



Ouvidoria
0800 2845757



Agência 005 Tipo 22 Conta 300241-8
FUNDO MUNICIPAL DE A SOCIAL

Saldos e extratos

Saldos e crédito disponível

Saldos (R\$)		Crédito pré-aprovado (R\$)	
Da conta	18,77 +	Crédito Rápido	0,00
Limite de contrato / Cheque especial	0,00		
Bloqueado	0,00		
Débito programado	0,00		
Disponível para saque	17.314,47 +		
Valores aplicados			
CDB Automático	17.295,70 +		

Extrato de conta corrente

Tipo de consulta

Por período

Dezembro/2017

Por tipo de lançamento

Por valor (R\$), entre

Todos

Inicial: Final:

Período Solicitado: 01/12/2017 a 31/12/2017

Saldo Anterior: 18,77 +

Data Histórico Documento Valor (R\$) Saldo da conta (R\$)

Nenhum lançamento para o período



Alô Banese
0800 2843218



Ouvidoria
0800 2845757



Extrato conta corrente

A35G030912095182021
03/01/2018 09:28:59

Cliente - Conta atual

Agência 1399-4
Conta corrente 16892-0 AQUIDABACRIANCAFELIZ
Período do extrato 12 / 2017

Lançamentos

Dt. balancete	Dt. movimento	Ag. origem	Lote	Histórico	Documento	Valor R\$	Saldo
20/10/2017		0000	00000	000 Saldo Anterior			0,00 C
11/12/2017		0000	14056	632 Ordem Bancária	6.493.263.000.002	9.750,00 C	
				010029400001-82 FUNDO NACIONAL DE ASSI			
11/12/2017		0000	14056	632 Ordem Bancária	6.493.277.000.002	9.750,00 C	
				010029400001-82 FUNDO NACIONAL DE ASSI			
11/12/2017		0000	14056	632 Ordem Bancária	6.493.278.000.002	9.750,00 C	
				010029400001-82 FUNDO NACIONAL DE ASSI			
11/12/2017		0000	00000	845 BB CP Admin Supremo	70	29.250,00 D	0,00 C
13/12/2017		1399	99015	470 Transferência enviada	551.399.000.006.068	4.919,42 D	
				13/12 1399 6068-2 M J PORTO & FI			
13/12/2017		1399	99015	470 Transferência enviada	552.344.000.136.041	3.760,00 D	
				13/12 2344 136041-8 MANO'S T S LTD			
13/12/2017		0000	00000	855 BB CP Admin Supremo	70	8.679,42 C	0,00 C
14/12/2017		0000	13105	393 TED Transf. Eletr. Disponiv	121.401	4.552,16 D	
				047 0005 013000609000102 MUNICIPIO DE			
14/12/2017		0000	13105	393 TED Transf. Eletr. Disponiv	121.402	4.552,16 D	
				047 0005 013000609000102 MUNICIPIO DE			
14/12/2017		0000	13113	310 Tar DOC/TED Eletrônico	823.481.100.062.143	9,40 D	
				Tarifa referente a 14/12/2017			
14/12/2017		0000	13113	310 Tar DOC/TED Eletrônico	823.481.100.062.144	9,40 D	
				Tarifa referente a 14/12/2017			
14/12/2017		0000	00000	855 BB CP Admin Supremo	70	9.123,12 C	0,00 C
15/12/2017		1399	99015	470 Transferência enviada	551.399.000.006.068	2.099,66 D	
				15/12 1399 6068-2 M J PORTO & FI			
15/12/2017		0000	00000	855 BB CP Admin Supremo	70	2.099,66 C	0,00 C
27/12/2017		0000	13105	393 TED Transf. Eletr. Disponiv	122.701	4.552,16 D	
				047 0005 013000609000102 MUNICIPIO DE			
27/12/2017		0000	13113	310 Tar DOC/TED Eletrônico	853.610.900.042.233	9,40 D	
				Tarifa referente a 27/12/2017			
27/12/2017		0000	00000	855 BB CP Admin Supremo	70	4.561,56 C	0,00 C
28/12/2017		1399	99015	470 Transferência enviada	551.399.000.006.068	2.497,61 D	
				28/12 1399 6068-2 M J PORTO & FI			
28/12/2017		0000	00000	855 BB CP Admin Supremo	70	2.497,61 C	0,00 C
29/12/2017		0000	14056	632 Ordem Bancária	7.094.748.000.008	8.710,00 C	
29/12/2017		0000	00000	345 BB CP Admin Supremo	70	8.710,00 D	0,00 C
31/12/2017		0000	00000	999 S A L D O			0,00 C

OBSERVAÇÕES:



Consultas - Investimentos Fundos - Mensal

A35F031305418875015
03/01/2018 13:24:27

Cliente

Agência 1399-4
Conta 14723-0 FUNDO M A SOCIAL
Mês/ano referência DEZEMBRO/2017

S PUBLICO SUPREMO - CNPJS PUBLICO SUPREMO

Data	Histórico	Valor	Valor IRPrej. Comp.	Valor IOF	Quantidade cotas	Valor çota	Saldo cotas
30/11/2017	SALDO ANTERIOR	158,19			44,754102		
29/12/2017	SALDO ATUAL	158,54			44,754102		44,754102

Resumo do mês

SALDO ANTERIOR	158,19
APLICAÇÕES (+)	0,00
RESGATES (-)	0,00
RENDIMENTO BRUTO (+)	0,35
IMPOSTO DE RENDA (-)	0,00
IOF (-)	0,00
RENDIMENTO LIQUIDO	0,35
SALDO ATUAL =	158,54

Valor da Cota

30/11/2017	3,534751031
29/12/2017	3,542572639

Rentabilidade

No mês	0,2212
No ano	5,6771
Últimos 12 meses	5,6771

Transação efetuada com sucesso por: JB493243 SHEILA M OLIVEIRA.

Serviço de Atendimento ao Consumidor - SAC 0800 729 0722

Ouvidoria BB 0800 729 5678
Para deficientes auditivos 0800 729 0088



Consultas - Investimentos Fundos - Mensal

A35F031305418875018
03/01/2018 13:31:04

Cliente

Agência 1399-4
Conta 16544-1 AQUIDABAACESUASTRAB
Mês/ano referência DEZEMBRO/2017

S PUBLICO SUPREMO - CNPJS PUBLICO SUPREMO

Data	Histórico	Valor	Valor IRPrej. Comp.	Valor IOF	Quantidade cotas	Valor cota	Saldo cotas
30/11/2017	SALDO ANTERIOR	7.611,25			2.153,262181		
29/12/2017	SALDO ATUAL	7.628,09			2.153,262181		2.153,262181

Resumo do mês

SALDO ANTERIOR	7.611,25
APLICAÇÕES (+)	0,00
RESGATES (-)	0,00
RENDIMENTO BRUTO (+)	16,84
IMPOSTO DE RENDA (-)	0,00
IOF (-)	0,00
RENDIMENTO LÍQUIDO	16,84
SALDO ATUAL =	7.628,09

Valor da Cota

30/11/2017	3,534751031
29/12/2017	3,542572639

Rentabilidade

No mês	0,2212
No ano	5,6771
Últimos 12 meses	5,6771

Transação efetuada com sucesso por: JB493243 SHEILA M OLIVEIRA.

Serviço de Atendimento ao Consumidor - SAC 0800 729 0722

Ouvidoria BB 0800 729 5678
Para deficientes auditivos 0800 729 0088



Consultas - Investimentos Fundos - Mensal

A35F031305418875023
03/01/2018 13.44:48

Cliente

Agência 1399-4
Conta 16546-8 AQUIDABABPC ESCOLA
Mês/ano referência DEZEMBRO/2017

S PUBLICO SUPREMO - CNPJS PUBLICO SUPREMO

Data	Histórico	Valor	Valor IRPrej. Comp.	Valor IOF	Quantidade cotas	Valor cota	Saldo cotas
30/11/2017	SALDO ANTERIOR	5.367,26			1.518,426445		
29/12/2017	SALDO ATUAL	5.379,14			1.518,426445		1.518,426445

Resumo do mês

SALDO ANTERIOR	5.367,26
APLICAÇÕES (+)	0,00
RESGATES (-)	0,00
RENDIMENTO BRUTO (+)	11,88
IMPOSTO DE RENDA (-)	0,00
IOF (-)	0,00
RENDIMENTO LÍQUIDO	11,88
SALDO ATUAL =	5.379,14

Valor da Cota

30/11/2017	3,534751031
29/12/2017	3,542572639

Rentabilidade

No mês	0,2212
No ano	5,6771
Últimos 12 meses	5,6771

Transação efetuada com sucesso por: JB493243 SHEILA M OLIVEIRA.

Serviço de Atendimento ao Consumidor - SAC 0800 729 0722

Ouvidoria BB 0800 729 5678
Para deficientes auditivos 0800 729 0088



Consultas - Investimentos Fundos - Mensal

A35F031305418875024
03/01/2018 13:46:44

Cliente

Agência 1399-4
Conta 16548-4 AQUIDABABL GBF FNAS
Mês/ano referência DEZEMBRO/2017

S PUBLICO SUPREMO - CNPJS PUBLICO SUPREMO

Data	Histórico	Valor	Valor IRPrej. Comp.	Valor IOF	Quantidade cotas	Valor cota	Saldo cotas
30/11/2017	SALDO ANTERIOR	30.847,68			8.726,974138		
08/12/2017	RESGATE	4.866,52			1.375,747251	3,537364872	7.351,226887
	Aplicação 22/08/2017	2.946,55			832,978074		
	Aplicação 10/10/2017	1.919,97			542,769177		
14/12/2017	RESGATE	7.256,18			2.050,473169	3,538783198	5.300,753718
	Aplicação 10/10/2017	7.177,11			2.028,128346		
	Aplicação 30/10/2017	79,07			22,344824		
27/12/2017	RESGATE	4.254,50			1.201,214095	3,541833232	4.099,539623
	Aplicação 30/10/2017	4.254,50			1.201,214095		
28/12/2017	RESGATE	2.497,61			705,101131	3,542201098	3.394,438492
	Aplicação 30/10/2017	2.497,61			705,101131		
29/12/2017	SALDO ATUAL	12.025,04			3.394,438492		3.394,438492

Resumo do mês:

SALDO ANTERIOR	30.847,68
APLICAÇÕES (+)	0,00
RESGATES (-)	18.874,81
RENDIMENTO BRUTO (+)	52,17
IMPOSTO DE RENDA (-)	0,00
IOF (-)	0,00
RENDIMENTO LÍQUIDO	52,17
SALDO ATUAL =	12.025,04

Valor da Cota

30/11/2017	3,534751031
29/12/2017	3,542572639

Rentabilidade

No mês	0,2212
No ano	5,6771
Últimos 12 meses	5,6771

Transação efetuada com sucesso por: JB493243 SHEILA M OLIVEIRA.

Serviço de Atendimento ao Consumidor - SAC 0800 729 0722

Ouvidoria BB 0800 729 5678
Para deficientes auditivos 0800 729 0088



Consultas - Investimentos Fundos - Mensal

A35F031305418875025
03/01/2018 13:47:39

Cliente

Agência 1399-4
Conta 16551-4 AQUIDABABL GSUAS FNAS
Mês/ano referência DEZEMBRO/2017

S PUBLICO SUPREMO - CNPJS PUBLICO SUPREMO

Data	Histórico	Valor	Valor IRPrej. Comp.	Valor IOF	Quantidade cotas	Valor cota	Saldo cotas
30/11/2017	SALDO ANTERIOR	15.604,59			4.414,622906		
07/12/2017	APLICAÇÃO	4.371,40			1.235,909258	3,536991062	5.650,532164
26/12/2017	APLICAÇÃO	4.371,40			1.234,358728	3,541434025	6.884,890892
28/12/2017	RESGATE	89,40			25,238544	3,542201098	6.859,652348
	Aplicação 17/03/2017	89,40			25,238544		
29/12/2017	SALDO ATUAL	24.300,82			6.859,652348		6.859,652348

Resumo do mês

SALDO ANTERIOR	15.604,59
APLICAÇÕES (+)	8.742,80
RESGATES (-)	89,40
RENDIMENTO BRUTO (+)	42,83
IMPOSTO DE RENDA (-)	0,00
IOF (-)	0,00
RENDIMENTO LÍQUIDO	42,83
SALDO ATUAL =	24.300,82

Valor da Cota

30/11/2017	3,534751031
29/12/2017	3,542572639

Rentabilidade

No mês	0,2212
No ano	5,6771
Últimos 12 meses	5,6771

Transação efetuada com sucesso por: JB493243 SHEILA M OLIVEIRA

Serviço de Atendimento ao Consumidor - SAC 0800 729 0722

Ouvidoria BB 0800 729 5678
Para deficientes auditivos 0800 729 0088



Consultas - Investimentos Fundos - Mensal

A35F031305418875026
03/01/2018 13:48:35

Cliente

Agência 1399-4
Conta 16553-0 AQUIDABABL PSEMC FNAS
Mês/ano referência DEZEMBRO/2017

S PUBLICO SUPREMO - CNPJS PUBLICO SUPREMO

Data	Histórico	Valor	Valor IRPrej. Comp.	Valor IOF	Quantidade cotas	Valor cota	Saldo cotas
30/11/2017	SALDO ANTERIOR	3.006,91			850,669624		
07/12/2017	APLICAÇÃO	13.000,00			3.675,440444	3.536991062	4.526,110068
13/12/2017	APLICAÇÃO	1.479,00			417,982026	3.538429658	4.944,092094
14/12/2017	RESGATE	2.193,62			619,879738	3.538783198	4.324,212356
	Aplicação 03/11/2017	2.193,62			619,879738		
15/12/2017	APLICAÇÃO	6.500,00			1.836,593796	3.539160380	6.160,806152
26/12/2017	APLICAÇÃO	26.000,00			7.341,658722	3.541434025	13.502,464874
27/12/2017	RESGATE	7.465,42			2.107,784165	3.541833232	11.394,680709
	Aplicação 03/11/2017	817,42			230,789886		
	Aplicação 07/12/2017	6.648,00			1.876,994279		
29/12/2017	SALDO ATUAL	40.366,48			11.394,680709		11.394,680709

Resumo do mês

SALDO ANTERIOR	3.006,91
APLICAÇÕES (+)	46.979,00
RESGATES (-)	9.659,04
RENDIMENTO BRUTO (+)	39,61
IMPOSTO DE RENDA (-)	0,00
IOF (-)	0,00
RENDIMENTO LÍQUIDO	39,61
SALDO ATUAL =	40.366,48

Valor da Cota

30/11/2017	3,534751031
29/12/2017	3,542572639

Rentabilidade

No mês	0,2212
No ano	5,6771
Últimos 12 meses	5,6771

Transação efetuada com sucesso por: JB493243 SHEILA M OLIVEIRA.

Serviço de Atendimento ao Consumidor - SAC 0800 729 0722

Ouvidoria BB 0800 729 5678
Para deficientes auditivos 0800 729 0088



Consultas - Investimentos Fundos - Mensal

A35F031305418875027
03/01/2018 13:49:25

Cliente

Agência 1399-4
Conta 16555-7 AQUIDABABL PSB FNAS
Mês/ano referência DEZEMBRO/2017

S PUBLICO SUPREMO - CNPJS PUBLICO SUPREMO

Data	Histórico	Valor	Valor IRPrej. Comp.	Valor IOF	Quantidade cotas	Valor cota	Saldo cotas
30/11/2017	SALDO ANTERIOR	0,26			0,073020		
07/12/2017	APLICAÇÃO	20.523,44			5.802,513956	3,536991062	5.802,586976
14/12/2017	APLICAÇÃO	4.713,66			1.332,000220	3,538783198	7.134,587196
15/12/2017	RESGATE	3.059,40			864,442317	3,539160380	6.270,144879
	Aplicação 06/11/2017	0,26			0,073020		
	Aplicação 07/12/2017	3.059,14			864,369297		
20/12/2017	RESGATE	760,00			214,670225	3,540313989	6.055,474654
	Aplicação 07/12/2017	760,00			214,670225		
22/12/2017	APLICAÇÃO	8.400,00			2.372,164477	3,541069804	8.427,639131
26/12/2017	APLICAÇÃO	12.123,44			3.423,313808	3,541434025	11.850,952939
27/12/2017	RESGATE	16.647,52			4.700,255181	3,541833232	7.150,697758
	Aplicação 07/12/2017	16.647,52			4.700,255181		
29/12/2017	SALDO ATUAL	25.331,87			7.150,697758		7.150,697758

Resumo do mês

SALDO ANTERIOR	0,26
APLICAÇÕES (+)	45.760,54
RESGATES (-)	20.466,92
RENDIMENTO BRUTO (+)	37,99
IMPOSTO DE RENDA (-)	0,00
IOF (-)	0,00
RENDIMENTO LÍQUIDO	37,99
SALDO ATUAL =	25.331,87

Valor da Cota

30/11/2017	3,534751031
29/12/2017	3,542572639

Rentabilidade

No mês	0,2212
No ano	5,6771
Últimos 12 meses	5,6771

Transação efetuada com sucesso por: JB493243 SHEILA M OLIVEIRA.

Serviço de Atendimento ao Consumidor - SAC 0800 729 0722

Ouvidoria BB 0800 729 5678
Para deficientes auditivos 0800 729 0088

Página Inicial > RDB > Extrato Consolidado por Agência e Multiconta

Página Inicial | Minhas Assinaturas | Ajuda

Data Inicial: Data Final:

Agência: Multiconta:

1 de 1 75% Localizar | Próximo



EXTRATO CONSOLIDADO

Período: de 01/12/2017 a 31/12/2017

Emissão: 05/01/2018 às 10:10:24

Cliente: FUNDO MUNICIPAL DE ASSISTENCIA SOCIAL

CPF/CNPJ: 014.515.279/0001-50

Agência: 005 - AQUIDABA

Conta Corrente: 22 / 300.232-9

Dados do Título

Produto: CDB/RDB PÓS C/ RESG. AUT

Rentabilidade: Pós-Fixada

Movimentação no Período

Data	Histórico	Valor (R\$)
30/11/2017	Saldo Bruto Anterior	1.053,85
11/12/2017	Resgate 323664	791,67
31/12/2017	Rendimento no Período	2,48
31/12/2017	Saldo Bruto Atual	264,66
Saldo Líquido:		R\$ 264,66

Resgates no Período

Data	Valor Bruto	Rendimento	IOF	IR
11/12/2017	R\$ 791,67	R\$ 189,21	R\$ 0,00	R\$ 0,00
Total:	R\$ 791,67	R\$ 189,21	R\$ 0,00	R\$ 0,00

Página Inicial > RDB > Extrato Consolidado por Agência e Multiconta

Página Inicial | Minhas Assinaturas | Ajuda

Data Inicial Data Final

Agência: Multiconta

1 de 1 75% Localizar | Próximo



EXTRATO CONSOLIDADO

Período: de 01/12/2017 a 31/12/2017

Emissão: 05/01/2018 às 10:10:51

Cliente: FUNDO MUNICIPAL DE ASSISTENCIA SOCIAL

CPF/CNPJ: 014.515.279/0001-50

Agência: 005 - AQUIDABA

Conta Corrente: 22 / 300.241-8

Dados do Título

Produto: CDB/RDB PÓS C/ RESG. AUT

Rentabilidade: Pós-Fixada

Movimentação no Período

Data	Histórico	Valor (R\$)
30/11/2017	Saldo Bruto Anterior	17.219,85
31/12/2017	Rendimento no Período	75,85
31/12/2017	Saldo Bruto Atual	17.295,70
Saldo Líquido: R\$ 17.295,70		

Resgates no Período

Página Inicial > RDB > Extrato Consolidado por Agência e Multiconta

Página Inicial | Minhas Assinaturas | Ajuda

Data Inicial: Data Final:

Agência: Multiconta:

1 de 1 75% Localizar | Próximo



EXTRATO CONSOLIDADO

Período: de 01/12/2017 a 31/12/2017

Emissão: 05/01/2018 às 10:11:08

Cliente: FUNDO MUNICIPAL DE ASSISTENCIA SOCIAL

CPF/CNPJ: 014.515.279/0001-50

Agência: 005 - AQUIDABA

Conta Corrente: 22 / 300.250-7

Dados do Título

Produto: CDB/RDB PÓS CI/ RESG. AUT
Rentabilidade: Pós-Fixada

Movimentação no Período

Data	Histórico	Valor (R\$)
30/11/2017	Saldo Bruto Anterior	
31/12/2017	Rendimento no Período	33.281,91
31/12/2017	Saldo Bruto Atual	143,58
Saldo Líquido: R\$ 33.425,49		33.425,49

Resgates no Período



Consultas - Investimentos Fundos - Mensal

A35F031305418875031
03/01/2018 13:51:20

Cliente

Agência 1399-4
Conta 16892-0 AQUIDABACRIANCAFELIZ
Mês/ano referência DEZEMBRO/2017

S PUBLICO SUPREMO - CNPJS PUBLICO SUPREMO

Data	Histórico	Valor	Valor IRPrej. Comp.	Valor IOF	Quantidade cotas	Valor cota	Saldo cotas
30/11/2017	SALDO ANTERIOR	37,97			10,741503		
11/12/2017	APLICAÇÃO	29,250,00			8,268,109332	3,537689068	8,278,850835
13/12/2017	RESGATE	8,679,42			2,452,901665	3,538429658	5,825,949170
	Aplicação 11/07/2017	38,01			10,741503		
	Aplicação 11/12/2017	8,641,41			2,442,160162		
14/12/2017	RESGATE	9,123,12			2,578,038690	3,538783198	3,247,910480
	Aplicação 11/12/2017	9,123,12			2,578,038690		
15/12/2017	RESGATE	2,099,66			593,265005	3,539160380	2,654,645475
	Aplicação 11/12/2017	2,099,66			593,265005		
27/12/2017	RESGATE	4,561,56			1,287,909312	3,541833232	1,366,736163
	Aplicação 11/12/2017	4,561,56			1,287,909312		
28/12/2017	RESGATE	2,497,61			705,101131	3,542201098	681,635032
	Aplicação 11/12/2017	2,761			705,101131		
29/12/2017	APLICAÇÃO	8,710,00			2,458,665181	3,542572639	3,120,300213
29/12/2017	SALDO ATUAL	11,053,89			3,120,300213		3,120,300213

Resumo do mês

SALDO ANTERIOR	37,97
APLICAÇÕES (+)	37,960,00
RESGATES (-)	26,961,37
RENDIMENTO BRUTO (+)	17,29
IMPOSTO DE RENDA (-)	0,00
IOF (-)	0,00
RENDIMENTO LIQUIDO	17,29
SALDO ATUAL =	11,053,89

Valor da Cota

30/11/2017	3,534751031
29/12/2017	3,542572639

Rentabilidade

No mês	0,2212
No ano	5,6771
Últimos 12 meses	5,6771

Transação efetuada com sucesso por: JB493243 SHEILA M OLIVEIRA.

Serviço de Atendimento ao Consumidor - SAC 0800 729 0722

Ouvidoria BB 0800 729 5678
Para deficientes auditivos 0800 729 0088



Extrato conta corrente

A33R051126332752008
05/01/2018 11:33:37

Cliente - Conta atual

Agência 1399-4
Conta corrente 5344-9 P M AQUIDABA FARM BASICA
Período do extrato Mês atual

Lançamentos

Dt.	Dt.	Histórico	Documento	Valor R\$	Saldo
		movimento balancete			
25/05/2017		Saldo Anterior			297,82 C
		Juros			0,00
		Data de Debito de Juros			31/01/2018
		IOF			0,00
		Data de Debito de IOF			01/02/2018

OBSERVAÇÕES:

Transação efetuada com sucesso por: JB493243 SHEILA M OLIVEIRA.

Serviço de Atendimento ao Consumidor - SAC 0800 729 0722

Ouvidoria BB 0800 729 5678
Para deficientes auditivos 0800 729 0088



Extrato conta corrente

A33R051126332752000
05/01/2018 11:36:06

Cliente

Agência 1399-4
Conta 5345-7
Período solicitado 12/2017

Lançamentos

Sem lançamentos no período

Transação efetuada com sucesso por: JB493243 SHEILA M OLIVEIRA.

Serviço de Atendimento ao Consumidor - SAC 0800 729 0722

Ouvidoria BB 0800 729 5678
Para deficientes auditivos 0800 729 0088



Saldo conta corrente

A33R051126332752011
05/01/2018 11:37:17

Cliente

Agência 1399-4

Conta 5345-7 P M AQUIDABA C NUTRICION

Saldo

4,10 C

Transação efetuada com sucesso por: JB493243 SHEILA M OLIVEIRA.

Serviço de Atendimento ao Consumidor - SAC 0800 729 0722

Ouvidoria BB 0800 729 5678
Para deficientes auditivos 0800 729 0088



Extrato conta corrente

A33R051126332752012
05/01/2018 11:41:33

Cliente - Conta atual

Agência 1399-4
Conta corrente 5513-1 PM DE AQUIDABA
Período do extrato Mês atual

Lançamentos

Dt.	Dt.	Histórico	Documento	Valor R\$	Saldo
25/05/2017		Saldo Anterior			277,29 C
		Invest.com Resgate Autom.			
		Saldo Disponível			29,93 C
		Juros			307,22 C
		Data de Débito de Juros			0,00
		IOF			31/01/2018
		Data de Débito de IOF			0,00
					01/02/2018
		Saldo de fundos de investimento			
		S PUBLICO SUPREMO			29,93

OBSERVAÇÕES :

Transação efetuada com sucesso por: JB493243 SHEILA M OLIVEIRA.

Serviço de Atendimento ao Consumidor - SAC 0800 729 0722

Ouvidoria BB 0800 729 5678
Para deficientes auditivos 0800 729 0088



Extrato conta corrente

A33R051126332752000
05/01/2018 11:43:16

Cliente

Agência 1399-4
Conta 58041-4
Período solicitado 12/2017

Lançamentos

Sem lançamentos no período

Transação efetuada com sucesso por: JB493243 SHEILA M OLIVEIRA.

Serviço de Atendimento ao Consumidor - SAC 0800 729 0722

Ouvidoria BB 0800 729 5678
Para deficientes auditivos 0800 729 0088



Saldo conta corrente

A33R051126332752015
05/01/2018 11:44:12

Cliente

Agência 1399-4

Conta 58041-4 PM DE AQUIDABA

Saldo

252,41 C

Transação efetuada com sucesso por: JB493243 SHEILA M OLIVEIRA.

Serviço de Atendimento ao Consumidor - SAC 0800 729 0722

Ouvidoria BB 0800 729 5678
Para deficientes auditivos 0800 729 0088



ESTADO DE SERGIPE
FUNDO MUNICIPAL DE ASSISTÊNCIA SOCIAL DE AQUIDABÃ
Conciliação Bancária

DEZEMBRO/2017

Conta: 1111119000302 - Banese AG 5 C/C - 300235-3 - 01300235-3 - FMAS - RP

Conciliação da Conta 1111119000302 - Banese AG 5 C/C - 300235-3 - 01300235-3 - FMAS - RP

Saldo em 31/12/2017 . Conforme Extrato Fornecido pelo Banco

745,26

(-) Saída não considerada pelo Banco (-)

06/12/2016 DEB FOPAG GRACE KELLY OLIVEIRA E OUTROS 999
22/12/2016 DEB FOPAG MARIA LUCIA DE BARROS SANTOS 999

1.656,00

2.140,42

Total: 3.796,42

Saldo Conforme Livro de Conta Corrente

Data: 31/12/2017

-3.051,16

Nivea Carla P. Nascimento

NIVEA CARLA PEREIRA NASCIMENTO
GESTORA Mat.0000972

José Valmir dos Passos

JOSÉ VALMIR DOS PASSOS
CRC./SE 4111



ESTADO DE SERGIPE
FUNDO MUNICIPAL DE ASSISTÊNCIA SOCIAL DE AQUIDABÃ
Conciliação Bancária

DEZEMBRO/2017

Conta: 1111120000325 - BB AG 1399 C/C - 16548-4 - 0616.548-4 - BL GBF FNAS

Conciliação da Conta 1111120000325 - BB AG 1399 C/C - 16548-4 - 0616.548-4 - BL GBF FNAS

Saldo em 31/12/2017 . Conforme Extrato Fornecido pelo Banco

0,00

(+) Saída não considerada pela Contabilidade (+)

08/12/2017	PAGAMENTO INDEVIDO FEITO EM DUPLICIDADE A EMPRESA M J PORTO E FILHOS	2.986,52
28/12/2017	PAGAMENTO INDEVIDO FEITO EM DUPLICIDADE A EMPRESA M J PORTO E FILHOS	2.497,61
Total:		5.484,13

Saldo Conforme Livro de Conta Corrente

Data: 31/12/2017

5.484,13

Nivea Carla P. Nascimento

NIVEA CARLA PEREIRA NASCIMENTO
GESTORA Mat.0000972

José Valmir dos Passos

JOSÉ VALMIR DOS PASSOS
CRC./SE 4111



ESTADO DE SERGIPE
FUNDO MUNICIPAL DE ASSISTÊNCIA SOCIAL DE AQUIDABÃ
Conciliação Bancária

DEZEMBRO/2017

Conta: 1111120000333 - Banese AG 5 C/C - 300241-8 - 06300.241-8 - BANESE COFINANCIAMENTO DA PROTECAO SOCIAL ESPECIAL-

Conciliação da Conta 1111120000333 - Banese AG 5 C/C - 300241-8 - 06300.241-8 - BANESE COFINANCIAMENTO
DA PROTECAO SOCIAL ESPECIAL- PSE

Saldo em 31/12/2017 . Conforme Extrato Fornecido pelo Banco

18,77

(+) Saída não considerada pela Contabilidade (+)

12/09/2017 PAGAMENTO INDEVIDO, ERRO AÇÃO ORÇAMENTÁRIA 994002

7.456,02

Total: 7.456,02

Saldo Conforme Livro de Conta Corrente

7.474,79

Data: 31/12/2017

Nivea Carla P. Nascimento

NIVEA CARLA PEREIRA NASCIMENTO
GESTORA Mat.0000972

José Valmir dos Passos

JOSÉ VALMIR DOS PASSOS
CRC./SE 4111

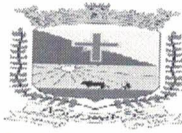

ESTADO DE SERGIPE
FUNDO MUNICIPAL DE ASSISTÊNCIA SOCIAL
RELATÓRIOS DOS PROJETOS EM ANDAMENTO
EXERCÍCIO DE 2017

DATA INICIO	PROJETOS	PREVISAO PARA CONCLUSÃO	PERCENTUAL DA REALIZAÇÃO
	NÃO HOUVE MOVIMENTO NO EXERCÍCIO		

Aquidabã, 31 de Dezembro de 2017

Nivea Carla P. Nascimento

NIVEA CARLA PEREIRA NASCIMENTO
SECRETÁRIA MUNICIPAL DE ASSISTÊNCIA SOCIAL

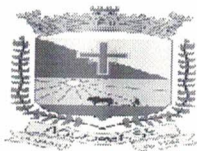

ESTADO DE SERGIPE
FUNDO MUNICIPAL DE ASSISTÊNCIA SOCIAL DE AQUIDABÃ

RELAÇÃO DOS PROCESSOS DE CANCELAMENTO DE DÍVIDAS ATIVAS
EXERCÍCIO DE 2017

A T I V O *			
TITULOS	R\$	R\$	R\$
NÃO HOUVE MOVIMENTO			
TOTAL GERAL			-

Aquidabã(SE), 29 de Dezembro de 2017

Nivea Carla P. Nascimento
NIVEA CARLA PEREIRA NASCIMENTO
Secretária de Assistência Social

José Valmir dos Passos
JOSÉ VALMIR DOS PASSOS
CRC/SE Nº 4.111

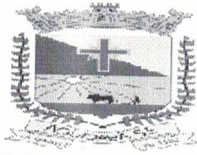

ESTADO DE SERGIPE
FUNDO MUNICIPAL DE ASSISTÊNCIA SOCIAL DE AQUIDABÃ
RELAÇÃO DOS PROCESSOS DE CANCELAMENTO DE PASSIVOS
EXERCÍCIO DE 2017

P A S S I V O	
TITULOS	R\$
NÃO HOUVE MOVIMENTO	
TOTAL GERAL	-

Aquidabã(SE), 29 de Dezembro de 2017

NIVEA CARLA PEREIRA NASCIMENTO
Secretária de Assistência Social

JOSÉ VALMIR DOS PASSOS
CRC/SE Nº 4.111

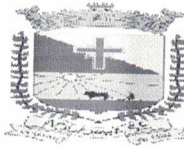

ESTADO DE SERGIPE
FUNDO MUNICIPAL DE ASSISTÊNCIA SOCIAL DE AQUIDABÃ

RELAÇÃO DOS PROCESSOS DE INSUBSISTÊNCIA ATIVA, EXCETUADA A BAIXA POR CONSUMO
EXERCÍCIO DE 2017

A T I V O			
TITULOS	R\$	R\$	R\$
NÃO HOUVE MOVIMENTO NO EXERCÍCIO			
TOTAL GERAL			

Aquidabã(SE), 29 de Dezembro de 2017

Nivea Carla Pereira Nascimento

NIVEA CARLA PEREIRA NASCIMENTO
Secretária de Assistência Social

José Valmir dos Passos

JOSÉ VALMIR DOS PASSOS
CRC/SE Nº 4.111

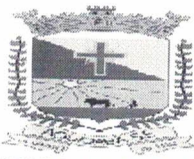

ESTADO DE SERGIPE
FUNDO MUNICIPAL DE ASSISTÊNCIA SOCIAL DE AQUIDABÃ

RELAÇÃO DOS PROCESSOS DE ENCAMPAÇÃO COM APROPRIAÇÃO DO ATIVO E DO PASSIVO
EXERCÍCIO DE 2017

A T I V O			
TITULOS	R\$	R\$	R\$
NÃO HOUVE MOVIMENTO NO EXERCÍCIO			
TOTAL GERAL			-

Aquidabã(SE), 29 de Dezembro de 2017

Nivea Carla P Nascimento

NIVEA CARLA PEREIRA NASCIMENTO
Secretária de Assistência Social

José Valmir dos Passos

JOSÉ VALMIR DOS PASSOS
CRC/SE Nº 4.111



MINISTÉRIO DA FAZENDA
Secretaria da Receita Federal do Brasil
Procuradoria-Geral da Fazenda Nacional

**CERTIDÃO POSITIVA COM EFEITOS DE NEGATIVA DE DÉBITOS RELATIVOS AOS TRIBUTOS
FEDERAIS E À DÍVIDA ATIVA DA UNIÃO**

Nome: MUNICIPIO DE AQUIDABA
CNPJ: 13.000.609/0001-02

Ressalvado o direito de a Fazenda Nacional cobrar e inscrever quaisquer dívidas de responsabilidade do sujeito passivo acima identificado que vierem a ser apuradas, é certificado que:

1. constam débitos administrados pela Secretaria da Receita Federal do Brasil (RFB), com a exigibilidade suspensa, nos termos do art. 151 da Lei nº 5.172, de 25 de outubro de 1966 - Código Tributário Nacional (CTN), ou objeto de decisão judicial que determina sua desconsideração para fins de certificação da regularidade fiscal; e
2. constam nos sistemas da Procuradoria-Geral da Fazenda Nacional (PGFN) débitos inscritos em Dívida Ativa da União com exigibilidade suspensa nos termos do art. 151 do CTN, ou garantidos mediante bens ou direitos, ou com embargos da Fazenda Pública em processos de execução fiscal, ou objeto de decisão judicial que determina sua desconsideração para fins de certificação da regularidade fiscal.

Conforme disposto nos arts. 205 e 206 do CTN, este documento tem os mesmos efeitos da certidão negativa.

Esta certidão é válida para o estabelecimento matriz e suas filiais e, no caso de ente federativo, para todos os órgãos e fundos públicos da administração direta a ele vinculados. Refere-se à situação do sujeito passivo no âmbito da RFB e da PGFN e abrange inclusive as contribuições sociais previstas nas alíneas 'a' a 'd' do parágrafo único do art. 11 da Lei nº 8.212, de 24 de julho de 1991.

A aceitação desta certidão está condicionada à verificação de sua autenticidade na Internet, nos endereços <<http://www.receita.fazenda.gov.br>> ou <<http://www.pgfn.fazenda.gov.br>>.

Certidão emitida gratuitamente com base na Portaria Conjunta RFB/PGFN nº 1.751, de 02/10/2014. Emitida às 20:18:07 do dia 16/10/2017 <hora e data de Brasília>.

Válida até 14/04/2018.

Código de controle da certidão: **50A8.CA0A.E6FA.020D**

Qualquer rasura ou emenda invalidará este documento.



SECRETARIA DE ESTADO DA FAZENDA DE SERGIPE

Certidão Negativa de Débitos Estaduais N. 361898/2017

Identificação do Contribuinte:13.000.609/0001-02
Contribuinte não inscrito no cadastro de SERGIPE

Certificamos que, até a presente data, não existem débitos contra o portador do Cadastro de Pessoa Jurídica **13.000.609/0001-02** referente a impostos, taxas ou multas administrativas, ficando, porém ressalvada à Fazenda Pública o direito de cobrar quaisquer dívidas que venham a ser apuradas. O portador do documento **13.000.609/0001-02** não está inscrito no Cadastro de Contribuintes do Estado de SERGIPE.

Certidão emitida via Internet nos termos da portaria Nº 283 de 15/02/2001, válida por 30 (trinta) dias a partir da data da emissão.

Certidão emitida em **19/10/2017 09:08:26**, válida até **18/11/2017** e deve ser conferida na Internet no endereço **www.sefaz.se.gov.br** pelo agente recebedor.

Aracaju, 19 de Outubro de 2017

Autenticação:20171019Q4UT9M

Copyright © 2002 - Secretaria de Estado da Fazenda de Sergipe
Av. Tancredo Neves, s/n - Centro Administrativo Augusto Franco
Cep 49080-900 - Aracaju/SE - (0xx79) 216-7000

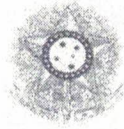

PODER JUDICIÁRIO
JUSTIÇA DO TRABALHO

CERTIDÃO NEGATIVA DE DÉBITOS TRABALHISTAS

Nome: MUNICIPIO DE AQUIDABA

(MATRIZ E FILIAIS) CNPJ: 13.000.609/0001-02

Certidão nº: 138776522/2017

Expedição: 19/10/2017, às 10:03:55

Validade: 16/04/2018 - 180 (cento e oitenta) dias, contados da data de sua expedição.

Certifica-se que **MUNICIPIO DE AQUIDABA (MATRIZ E FILIAIS)**, inscrito(a) no CNPJ sob o nº **13.000.609/0001-02**, **NÃO CONSTA** do Banco Nacional de Devedores Trabalhistas.

Certidão emitida com base no art. 642-A da Consolidação das Leis do Trabalho, acrescentado pela Lei nº 12.440, de 7 de julho de 2011, e na Resolução Administrativa nº 1470/2011 do Tribunal Superior do Trabalho, de 24 de agosto de 2011.

Os dados constantes desta Certidão são de responsabilidade dos Tribunais do Trabalho e estão atualizados até 2 (dois) dias anteriores à data da sua expedição.

No caso de pessoa jurídica, a Certidão atesta a empresa em relação a todos os seus estabelecimentos, agências ou filiais.

A aceitação desta certidão condiciona-se à verificação de sua autenticidade no portal do Tribunal Superior do Trabalho na Internet (<http://www.tst.jus.br>).

Certidão emitida gratuitamente.

INFORMAÇÃO IMPORTANTE

Do Banco Nacional de Devedores Trabalhistas constam os dados necessários à identificação das pessoas naturais e jurídicas inadimplentes perante a Justiça do Trabalho quanto às obrigações estabelecidas em sentença condenatória transitada em julgado ou em acordos judiciais trabalhistas, inclusive no concernente aos recolhimentos previdenciários, a honorários, a custas, a emolumentos ou a recolhimentos determinados em lei; ou decorrentes de execução de acordos firmados perante o Ministério Público do Trabalho ou Comissão de Conciliação Prévia.



ESTADO DE SERGIPE
PREFEITURA MUNICIPAL DE AQUIDABÃ

Certidão Nº
1892017

CERTIDÃO - POSITIVA DE DÉBITOS

C.M.C

Em cumprimento à solicitação do requerente, com as características acima e ressalvado o direito da Fazenda Pública Municipal pesquisar, inscrever e cobrar a qualquer tempo, as dívidas que venham a ser apuradas, CERTIFICAMOS para fins de direito, que mandando rever os registros tributários, foi constatada a existência de débitos em nome do contribuinte.

CONTRIBUINTE

Código	Nome ou Razão Social	CPF/CNPJ
9	PREFEITURA MUNICIPAL DE AQUIDABÃ	13000609000102
Endereço	Complemento	
TV TRAV. MUNICIPAL Nº 90		
Bairro	Cidade	UF
CENTRO	Aquidabã	SE

Data Emissão

19/10/2017

Data Validade

18/12/2017

IMPORTANTE

A aceitação desta certidão está condicionada à verificação de sua autenticidade na Internet, no endereço: <http://aquidaba.se.gov.br> área do contribuinte

CÓDIGO DE AUTENTICIDADE: 4BC64F90

Bruno Bonfim Oliveira
Secretário de Administração e Finanças
Decreto Nº 290/2017

quinta-feira, 19 de outubro de 2017

IMPRIMIR

VOLTAR



Certificado de Regularidade do FGTS - CRF

Inscrição: 13000609/0001-02
Razão Social: PREFEITURA MUNICIPAL DE AQUIDABA
Nome Fantasia: AQUIDABA PREFEITURA GABINETE DO PREFEITO
Endereço: AV GETULIO VARGAS 703 / CENTRO / AQUIDABA / SE / 49790-000

A Caixa Econômica Federal, no uso da atribuição que lhe confere o Art. 7, da Lei 8.036, de 11 de maio de 1990, certifica que, nesta data, a empresa acima identificada encontra-se em situação regular perante o Fundo de Garantia do Tempo de Serviço - FGTS.

O presente Certificado não servirá de prova contra cobrança de quaisquer débitos referentes a contribuições e/ou encargos devidos, decorrentes das obrigações com o FGTS.

Validade: 07/10/2017 a 05/11/2017

Certificação Número: 2017100701312255340085

Informação obtida em 19/10/2017, às 10:00:36.

A utilização deste Certificado para os fins previstos em Lei está condicionada à verificação de autenticidade no site da Caixa:
www.caixa.gov.br



ESTADO DE SERGIPE
FUNDO ASSISTÊNCIA SOCIAL AQUIDABÃ
Ficha Financeira Sintética

Competência: 2017

Matrícula 0000972	Nome do Funcionário NIVEA CARLA PEREIRA NASCIMENTO	PIS/PASEP 12886678769	CPF 024.733.615-76	RG 3227565-0	Data Nascimento 30/10/1986
Regime	Cargo SECRETARIA DE ASSISTENCIA SOCIAL	Tipo Cargo COMISSIONADO	Situação ATIVO		Data Admissão 02/01/2017
Unidade 13021 - FUNDO MUNICIPAL DE ASSISTÊNCIA SOCIAL	Orgão 13000 - SECRETARIA DE ASSISTÊNCIA SOCIAL	Centro de Custo 73 - SEC. MUNICIPAL DE ASSIST. SOCIAL-SEMAS - SECRETARIO BANESE	Local de Trabalho 73 - SEC. MUNICIPAL DE ASSIST.SOCIAL-SEMAS-SECRETARIO BB		Data Desligamento

Evento	Descrição	Janeiro	Fevereiro	Março	Abril	Maio	Junho	Julho	Agosto	Setembro	Outubro	Novembro	Dezembro	Total
PROVENTOS														
9	SUBSÍDIO	2.500,00	2.500,00	2.500,00	2.500,00	2.500,00	2.500,00	3.466,67	4.000,00	4.000,00	4.000,00	4.000,00	4.000,00	38.466,67
66	DIFERENÇA DE SALÁRIO CARGO	0,00	0,00	0,00	0,00	0,00	0,00	333,33	0,00	0,00	0,00	0,00	0,00	333,33
790	DIFERENÇA DE SALÁRIO DE JULHO	0,00	0,00	0,00	0,00	0,00	0,00	0,00	200,00	0,00	0,00	0,00	0,00	200,00
SubTotal		2.500,00	2.500,00	2.500,00	2.500,00	2.500,00	2.500,00	3.800,00	4.200,00	4.000,00	4.000,00	4.000,00	4.000,00	39.000,00

DESCONTOS														
2	I.N.S.S	225,00	225,00	225,00	225,00	225,00	225,00	418,00	462,00	440,00	440,00	440,00	440,00	3.990,00
3	I.R.R.F	27,83	27,83	27,83	27,83	27,83	27,83	152,50	205,90	179,20	179,20	179,20	179,20	1.242,18
772	EMPRESTIMO BANESE	0,00	0,00	0,00	0,00	0,00	665,50	665,50	665,50	665,50	665,50	665,50	665,50	4.658,50
788	DEVOLUÇÃO EMPRES BANESE MAIO	0,00	0,00	0,00	0,00	0,00	665,50	0,00	0,00	0,00	0,00	0,00	0,00	665,50
SubTotal		252,83	252,83	252,83	252,83	252,83	1.583,83	1.236,00	1.333,40	1.284,70	1.284,70	1.284,70	1.284,70	10.556,18

13° - PROVENTOS														
65	13° SALÁRIO	0,00	0,00	0,00	0,00	0,00	0,00	0,00	0,00	0,00	0,00	0,00	0,00	0,00
SubTotal		0,00	0,00	0,00	0,00	0,00	0,00	0,00	0,00	0,00	0,00	0,00	0,00	0,00

13° - DESCONTOS														
2	I.N.S.S	0,00	0,00	0,00	0,00	0,00	0,00	0,00	0,00	0,00	0,00	0,00	0,00	0,00
3	I.R.R.F	0,00	0,00	0,00	0,00	0,00	0,00	0,00	0,00	0,00	0,00	0,00	0,00	0,00
SubTotal		0,00	0,00	0,00	0,00	0,00	0,00	0,00	0,00	0,00	0,00	0,00	0,00	0,00

Total Liquido		2.247,17	2.247,17	2.247,17	2.247,17	2.247,17	916,17	2.564,00	2.866,60	2.715,30	2.715,30	2.715,30	2.715,30	31.824,62
----------------------	--	-----------------	-----------------	-----------------	-----------------	-----------------	---------------	-----------------	-----------------	-----------------	-----------------	-----------------	-----------------	------------------

Nivea Carla Nascimento

NIVEA CARLA PEREIRA NASCIMENTO
 Secretária de Assistência Social

José Valmir dos Passos

JOSÉ VALMIR DOS PASSOS
 CRC/SE Nº 4.111

**FUNDO MUNICIPAL DE ASSISTÊNCIA SOCIAL DE AQUIDABÃ**

CNPJ: 14.515.279/0001-50

N - 0

Aquidabã - SE

SECRETARIA DE ASSISTÊNCIA SOCIAL

FUNDO MUNICIPAL DE ASSISTÊNCIA SOCIAL

FOLHA Mensal

DEZEMBRO/2017

01/12/2017 a 31/12/2017

Matrícula	Nome do Funcionário		CPF	RG	PIS/PASEP	Dependentes
0000972	NIVEA CARLA PEREIRA NASCIMENTO		024.733.615-76	3227565-0	12886678769	0
Cargo - Nível	Símbolo	Dados Bancários	Carga Horária	CBO	Tipo do Cargo	Admissão
SECRETARIA DE ASSISTENCIA SOCIAL - SUBSIDIO		047 005 0060780	200	252311	COMISSONADO	02/01/2017
Função	Regime da Função	Local de Trabalho	Centro de Custo			
		SEC. MUNICIPAL DE ASSIST.SOCIAL-SEMAS-SECRETARIO BB	SEC. MUNICIPAL DE ASSIST. SOCIAL-SEMAS - SECRETARIO BANESE			

Código	Descrição	Ref.	Tp. Ref.	Proventos	Descontos
9	SUBSÍDIO	30	DIAS	4.000,00	
2	I.N.S.S	11.00	%		440,00
3	I.R.R.F	15.00	%		179,20
772	EMPRESTIMO BANESE	8/36	R\$		665,50

Observação:		Total Vencimentos	Total Descontos
Chave de segurança: aa08f965e21eb9aadacf313076119a67f8be28bb		4.000,00	1.284,70
Salário Base	Base INSS	Base I.R.R.F	Valor Líquido R\$
4.000,00	4.000,00	3.560,00	2.715,30

Declaro ter recebido a importância líquida discriminada neste recibo

_____/_____/_____
Data

Assinatura *Nivea Carla Nascimento*

**FUNDO MUNICIPAL DE ASSISTÊNCIA SOCIAL DE AQUIDABÃ**

CNPJ: 14.515.279/0001-50

N - 0

Aquidabã - SE

SECRETARIA DE ASSISTÊNCIA SOCIAL

FUNDO MUNICIPAL DE ASSISTÊNCIA SOCIAL

FOLHA Mensal

NOVEMBRO/2017

01/11/2017 a 30/11/2017

Matrícula	Nome do Funcionário		CPF	RG	PIS/PASEP	Dependentes
0000972	NIVEA CARLA PEREIRA NASCIMENTO		024.733.615-76	3227565-0	12886678769	0
Cargo - Nível	Símbolo	Dados Bancários	Carga Horária	CBO	Tipo do Cargo	Admissão
SECRETARIA DE ASSISTENCIA SOCIAL - SUBSIDIO		047 005 0060780	200	252311	COMISSIONADO	02/01/2017
Função	Regime da Função	Local de Trabalho	Centro de Custo			
		SEC. MUNICIPAL DE ASSIST.SOCIAL-SEMAS-SECRETARIO BB	SEC. MUNICIPAL DE ASSIST. SOCIAL-SEMAS - SECRETARIO BANESE			
Código	Descrição	Ref.	Tp. Ref.	Proventos	Descontos	
9	SUBSIDIO	30	DIAS	4.000,00		
2	I.N.S.S	11.00	%		440,00	
3	I.R.R.F	15.00	%		179,20	
772	EMPRESTIMO BANESE	7/36	R\$		665,50	
Observação:				Total Vencimentos	Total Descontos	
Chave de segurança: ba9450e1e9622fefe548501f954691d45c5f59				4.000,00	1.284,70	
Salário Base	Base INSS	Base I.R.R.F		Valor Líquido R\$	2.715,30	
4.000,00	4.000,00	3.560,00				
Declaro ter recebido a importância líquida discriminada neste recibo				 Assinatura		
____/____/____ Data						

**FUNDO MUNICIPAL DE ASSISTÊNCIA SOCIAL DE AQUIDABÃ**

CNPJ: 14.515.279/0001-50

N - 0

Aquidabã - SE

SECRETARIA DE ASSISTÊNCIA SOCIAL

FUNDO MUNICIPAL DE ASSISTÊNCIA SOCIAL

FOLHA Mensal

OUTUBRO/2017

01/10/2017 a 31/10/2017

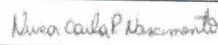
Matrícula	Nome do Funcionário		CPF	RG	PIS/PASEP	Dependentes
0000972	NIVEA CARLA PEREIRA NASCIMENTO		024.733.615-76	3227565-0	12886678769	0
Cargo - Nível	Símbolo	Dados Bancários	Carga Horária	CBO	Tipo do Cargo	Admissão
SECRETARIA DE ASSISTENCIA SOCIAL - SUBSIDIO		047 005 0060780	200	252311	COMISSONADO	02/01/2017
Função	Regime da Função	Local de Trabalho	Centro de Custo			
		SEC. MUNICIPAL DE ASSIST.SOCIAL-SEMAS-SECRETARIO BB	SEC. MUNICIPAL DE ASSIST. SOCIAL-SEMAS - SECRETARIO BANESE			
Código	Descrição	Ref.	Tp. Ref.	Proventos	Descontos	
9	SUBSIDIO	30	DIAS	4.000,00		
2	I.N.S.S	11.00	%		440,00	
3	I.R.R.F	15.00	%		179,20	
772	EMPRESTIMO BANESE	6/36	R\$		665,50	
Observação:				Total Vencimentos	Total Descontos	
				4.000,00	1.284,70	
Chave de segurança: 7da51fc255a528e2b50b00cc9d768f0b37907378				Valor Líquido R\$	2.715,30	
Salário Base	Base INSS	Base I.R.R.F				
4.000,00	4.000,00	3.560,00				
Declaro ter recebido a importância líquida discriminada neste recibo						
____/____/____ Data				_____ Assinatura		

**FUNDO MUNICIPAL DE ASSISTÊNCIA SOCIAL DE AQUIDABÃ**

CNPJ: 14.515.279/0001-50

N - 0

Aquidabã - SE

SECRETARIA DE ASSISTÊNCIA SOCIAL

FUNDO MUNICIPAL DE ASSISTÊNCIA SOCIAL

FOLHA Mensal

SETEMBRO/2017

01/09/2017 a 30/09/2017

Matrícula	Nome do Funcionário		CPF	RG	PIS/PASEP	Dependentes
0000972	NIVEA CARLA PEREIRA NASCIMENTO		024.733.615-76	3227565-0	12886678769	0
Cargo - Nível	Símbolo	Dados Bancários	Carga Horária	CBO	Tipo do Cargo	Admissão
SECRETARIA DE ASSISTENCIA SOCIAL - SUBSIDIO		047 005 0060780	200	252311	COMISSIONADO	02/01/2017
Função	Regime da Função	Local de Trabalho	Centro de Custo			
		SEC. MUNICIPAL DE ASSIST.SOCIAL-SEMAS-SECRETARIO BB	SEC. MUNICIPAL DE ASSIST. SOCIAL-SEMAS - SECRETARIO BANESE			
Código	Descrição	Ref.	Tp. Ref.	Proventos	Descontos	
9	SUBSIDIO	30	DIAS	4.000,00		
2	I.N.S.S	11.00	%		440,00	
3	I.R.R.F	15.00	%		179,20	
772	EMPRESTIMO BANESE	5/36	R\$		665,50	
Observação:				Total Vencimentos	Total Descontos	
Chave de segurança: 50e107d0490185bec966f16ddb1d1c521cbdf839				4.000,00	1.284,70	
Salário Base	Base INSS	Base I.R.R.F	Valor Líquido R\$		2.715,30	
4.000,00	4.000,00	3.560,00				
Declaro ter recebido a importância líquida discriminada neste recibo			Nivea Carla Nascimento			
____/____/____ Data			_____ Assinatura			

**FUNDO MUNICIPAL DE ASSISTÊNCIA SOCIAL DE AQUIDABÃ**

CNPJ: 14.515.279/0001-50

N - 0

Aquidabã - SE

SECRETARIA DE ASSISTÊNCIA SOCIAL

FUNDO MUNICIPAL DE ASSISTÊNCIA SOCIAL

FOLHA Mensal

AGOSTO/2017

01/08/2017 a 31/08/2017

Matrícula	Nome do Funcionário	CPF	RG	PIS/PASEP	Dependentes	
0000972	NIVEA CARLA PEREIRA NASCIMENTO	024.733.615-76	3227565-0	12886678769	0	
Cargo - Nível	Símbolo	Dados Bancários	Carga Horária	CBO	Tipo do Cargo	Admissão
SECRETARIA DE ASSISTENCIA SOCIAL - SUBSIDIO		047 005 0060780	200	252311	COMISSIONADO	02/01/2017
Função	Regime da Função	Local de Trabalho	Centro de Custo			
		SEC. MUNICIPAL DE ASSIST.SOCIAL-SEMAS-SECRETARIO BB	SEC. MUNICIPAL DE ASSIST. SOCIAL-SEMAS - SECRETARIO BANESE			

Código	Descrição	Ref.	Tp. Ref.	Proventos	Descontos
9	SUBSIDIO	30	DIAS	4.000,00	
790	DIFERENÇA DE SALÁRIO DE JULHO			200,00	
2	I.N.S.S	11,00	%		462,00
3	I.R.R.F	15,00	%		205,90
772	EMPRESTIMO BANESE	4/36	R\$		665,50

Observação:		Total Vencimentos	Total Descontos
Chave de segurança: abf306a81101dfc7a313c274b8636aa66801fd3e		4.200,00	1.333,40
Salário Base	Base INSS	Base I.R.R.F	Valor Líquido R\$
4.000,00	4.200,00	3.738,00	2.866,60

Declaro ter recebido a importância líquida discriminada neste recibo

_____/_____/_____
Data

Assinatura *Nivea Carla Nascimento*

**FUNDO MUNICIPAL DE ASSISTÊNCIA SOCIAL DE AQUIDABÃ**

CNPJ: 14.515.279/0001-50

N - 0

Aquidabã - SE

SECRETARIA DE ASSISTÊNCIA SOCIAL

FUNDO MUNICIPAL DE ASSISTÊNCIA SOCIAL

FOLHA Mensal

JULHO/2017

01/07/2017 a 31/07/2017

Matrícula	Nome do Funcionário	CPF	RG	PIS/PASEP	Dependentes	
0000972	NIVEA CARLA PEREIRA NASCIMENTO	024.733.615-76	3227565-0	12886678769	0	
Cargo - Nível	Símbolo	Dados Bancários	Carga Horária	CBO	Tipo do Cargo	Admissão
SECRETARIA DE ASSISTENCIA SOCIAL - SUBSIDIO		047 005 0060780	200	252311	COMISSONADO	02/01/2017
Função	Regime da Função	Local de Trabalho	Centro de Custo			
		SEC. MUNICIPAL DE ASSIST.SOCIAL-SEMAS-SECRETARIO BB	SEC. MUNICIPAL DE ASSIST. SOCIAL-SEMAS - SECRETARIO BANESE			

Código	Descrição	Ref.	Tp. Ref.	Proventos	Descontos
9	SUBSIDIO	26	DIAS	3.466,67	
66	DIFERENÇA DE SALARIO CARGO	4	DIAS	333,33	
2	I.N.S.S	11.00	%		418.00
3	I.R.R.F	15.00	%		152.50
772	EMPRESTIMO BANESE	3/36	R\$		665,50

Observação:		Total Vencimentos	Total Descontos
	Chave de segurança: 5f9087ccf872b9da5b365bd786ce7e24ccc7eed0	3.800,00	1.236,00
Salário Base	Base INSS	Base I.R.R.F	Valor Líquido R\$
3.466,67	3.800,00	3.382,00	2.564,00

Declaro ter recebido a importância líquida discriminada neste recibo

_____/_____/_____
Data

Assinatura *Nivea Carla Nascimento*

**FUNDO MUNICIPAL DE ASSISTÊNCIA SOCIAL DE AQUIDABÃ**

CNPJ: 14.515.279/0001-50

N - 0

Aquidabã - SE

SECRETARIA DE ASSISTÊNCIA SOCIAL

FUNDO MUNICIPAL DE ASSISTÊNCIA SOCIAL

FOLHA Mensal

JUNHO/2017

01/06/2017 a 30/06/2017

Matrícula	Nome do Funcionário	CPF	RG	PIS/PASEP	Dependentes	
0000972	NIVEA CARLA PEREIRA NASCIMENTO	024.733.615-76	3227565-0	12886678769	0	
Cargo - Nível	Símbolo	Dados Bancários	Carga Horária	CBO	Tipo do Cargo	Admissão
SECRETÁRIO(A) MUNICIPAL - SUBSÍDIO		047 005 0060780	160	252311	COMISSIONADO	02/01/2017
Função	Regime da Função	Local de Trabalho	Centro de Custo			
		SEC. MUNICIPAL DE ASSIST.SOCIAL-SEMAS-SECRETARIO BB	SEC. MUNICIPAL DE ASSIST. SOCIAL-SEMAS - SECRETARIO BANESE			
Código	Descrição	Ref.	Tp. Ref.	Proventos	Descontos	
9	SUBSÍDIO	30	DIAS	2.500,00		
2	I.N.S.S	9.00	%		225,00	
3	I.R.R.F	7.50	%		27,83	
772	EMPRESTIMO BANESE	2/36	R\$		665,50	
788	DEVOLUÇÃO EMPRES BANESE MAIO		R\$		665,50	
Observação:				Total Vencimentos	Total Descontos	
				2.500,00	1.583,83	
Chave de segurança: fedf792c4cf2072b2924c113df8b4502ae1e1dfb				Valor Líquido R\$	916,17	
Salário Base	Base INSS	Base I.R.R.F				
2.500,00	2.500,00	2.275,00				
Declaro ter recebido a importância líquida discriminada neste recibo						
____/____/____ Data			_____ Assinatura <i>Nivea Carla Nascimento</i>			

**FUNDO MUNICIPAL DE ASSISTÊNCIA SOCIAL DE AQUIDABÃ**

CNPJ: 14.515.279/0001-50

N - 0

Aquidabã - SE

SECRETARIA DE ASSISTÊNCIA SOCIAL

FUNDO MUNICIPAL DE ASSISTÊNCIA SOCIAL

FOLHA Mensal

MAIO/2017

01/05/2017 a 31/05/2017

Matrícula	Nome do Funcionário		CPF	RG	PIS/PASEP	Dependentes
0000972	NIVEA CARLA PEREIRA NASCIMENTO		024.733.615-76	3227565-0	12886678769	0
Cargo - Nível	Símbolo	Dados Bancários	Carga Horária	CBO	Tipo do Cargo	Admissão
SECRETÁRIO(A) MUNICIPAL - SUBSÍDIO		047 005 0060780	160	252311	COMISSIONADO	02/01/2017
Função	Regime da Função	Local de Trabalho	Centro de Custo		Admissão	
		SEC. MUNICIPAL DE ASSIST.SOCIAL-SEMAS-SECRETARIO BB	SEC. MUNICIPAL DE ASSIST. SOCIAL-SEMAS - SECRETARIO BANESE			

Código	Descrição	Ref.	Tp. Ref.	Proventos	Descontos	
9	SUBSÍDIO	30	DIAS	2.500,00		
2	I.N.S.S	9.00	%			225,00
3	I.R.R.F	7.50	%			27,83

Observação:	Total Vencimentos	Total Descontos
	2.500,00	252,83
Chave de segurança: bfêa297a8709b2e4c37b95ccd63f6b69e5813493	Valor Líquido R\$	2.247,17

Salário Base	Base INSS	Base I.R.R.F
2.500,00	2.500,00	2.275,00

Declaro ter recebido a importância líquida discriminada neste recibo

_____/_____/_____
Data

Assinatura *Nivea Carla Nascimento*

**FUNDO MUNICIPAL DE ASSISTÊNCIA SOCIAL DE AQUIDABÃ**

CNPJ: 14.515.279/0001-50

N - 0

Aquidabã - SE

SECRETARIA DE ASSISTÊNCIA SOCIAL

FUNDO MUNICIPAL DE ASSISTÊNCIA SOCIAL

FOLHA Mensal

ABRIL/2017

01/04/2017 a 30/04/2017

Matrícula	Nome do Funcionário		CPF	RG	PIS/PASEP	Dependentes
0000972	NIVEA CARLA PEREIRA NASCIMENTO		024.733.615-76	3227565-0	12886678769	0
Cargo - Nível	Símbolo	Dados Bancários	Carga Horária	CBO	Tipo do Cargo	Admissão
SECRETÁRIO(A) MUNICIPAL - SUBSÍDIO		047 005 0060780	160	252311	COMISSIONADO	02/01/2017
Função	Regime da Função	Local de Trabalho	Centro de Custo		Admissão	
		SEC. MUNICIPAL DE ASSIST.SOCIAL-SEMAS-SECRETARIO BB	SEC. MUNICIPAL DE ASSIST. SOCIAL-SEMAS - SECRETARIO BANESE			

Código	Descrição	Ref.	Tp. Ref.	Proventos	Descontos
9	SUBSÍDIO	30	DIAS	2.500,00	
2	I.N.S.S	9.00	%		225,00
3	I.R.R.F	7.50	%		27,83

Observação:	Total Vencimentos	Total Descontos
Chave de segurança: 76e37810d5c7c2257a34fb5c0ab86ecc920842c7	2.500,00	252,83
	Valor Líquido R\$	2.247,17

Salário Base	Base INSS	Base I.R.R.F
2.500,00	2.500,00	2.275,00

Declaro ter recebido a importância líquida discriminada neste recibo

_____/_____/_____
Data

Assinatura *Nivea Carla Nascimento*

**FUNDO MUNICIPAL DE ASSISTÊNCIA SOCIAL DE AQUIDABÃ**

CNPJ: 14.515.279/0001-50

N - 0

Aquidabã - SE

SECRETARIA DE ASSISTÊNCIA SOCIAL

FUNDO MUNICIPAL DE ASSISTÊNCIA SOCIAL

FOLHA Mensal

MARÇO/2017

01/03/2017 a 31/03/2017

Matrícula	Nome do Funcionário		CPF	RG	PIS/PASEP	Dependentes
0000972	NIVEA CARLA PEREIRA NASCIMENTO		024.733.615-76	3227565-0	12886678769	0
Cargo - Nível	Símbolo	Dados Bancários	Carga Horária	CBO	Tipo do Cargo	Admissão
SECRETÁRIO(A) MUNICIPAL - SUBSÍDIO		047 005 0060780	160	252311	COMISSIONADO	02/01/2017
Função	Regime da Função	Local de Trabalho	Centro de Custo			
		SEC. MUNICIPAL DE ASSIST.SOCIAL-SEMAS-SECRETARIO BB	SEC. MUNICIPAL DE ASSIST. SOCIAL-SEMAS - SECRETARIO BANESE			
Código	Descrição	Ref.	Tp. Ref.	Proventos	Descontos	
9	SUBSIDIO	30	DIAS	2.500,00		
2	I.N.S.S	9.00	%		225,00	
3	I.R.R.F	7.50	%		27,83	
Observação:				Total Vencimentos	Total Descontos	
Chave de segurança: 3315728554abd6e0a2a56117f6e255d2a121d397				2.500,00	252,83	
				Valor Líquido R\$	2.247,17	
Salário Base	Base INSS	Base I.R.R.F				
2.500,00	2.500,00	2.275,00				
Declaro ter recebido a importância líquida discriminada neste recibo						
____/____/____ Data				_____ Assinatura		

Nivea Carla Nascimento

**FUNDO MUNICIPAL DE ASSISTÊNCIA SOCIAL DE AQUIDABÃ**

CNPJ: 14.515.279/0001-50

N - 0

Aquidabã - SE

SECRETARIA DE ASSISTÊNCIA SOCIAL

FUNDO MUNICIPAL DE ASSISTÊNCIA SOCIAL

FOLHA Mensal

FEVEREIRO/2017

01/02/2017 a 28/02/2017

Matrícula	Nome do Funcionário		CPF	RG	PIS/PASEP	Dependentes
0000972	NIVEA CARLA PEREIRA NASCIMENTO		024.733.615-76	3227565-0	12886678769	0
Cargo - Nível	Símbolo	Dados Bancários	Carga Horária	CBO	Tipo do Cargo	Admissão
SECRETÁRIO(A) MUNICIPAL - SUBSÍDIO		047 005 0060780	160	252311	COMISSIONADO	02/01/2017
Função	Regime da Função	Local de Trabalho	Centro de Custo			
		SEC. MUNICIPAL DE ASSIST.SOCIAL-SEMAS-SECRETARIO BB	SEC. MUNICIPAL DE ASSIST. SOCIAL-SEMAS - SECRETARIO BANESE			

Código	Descrição	Ref.	Tp. Ref.	Proventos	Descontos	
9	SUBSÍDIO	30	DIAS	2.500,00		
2	I.N.S.S	9.00	%			225,00
3	I.R.R.F	7.50	%			27,83

Observação:		Total Vencimentos	Total Descontos
Chave de segurança: 3678b660d91a3b22bd3c899fccab0cd3ab584c0a		2.500,00	252,83
		Valor Líquido R\$	2.247,17

Salário Base	Base INSS	Base I.R.R.F
2.500,00	2.500,00	2.275,00

Declaro ter recebido a importância líquida discriminada neste recibo

____/____/____
Data
Nivea Carla Nascimento
Assinatura

**FUNDO MUNICIPAL DE ASSISTÊNCIA SOCIAL DE AQUIDABÃ**

CNPJ: 14.515.279/0001-50

N - 0

Aquidabã - SE

SECRETARIA DE ASSISTÊNCIA SOCIAL

FUNDO MUNICIPAL DE ASSISTÊNCIA SOCIAL

FOLHA Mensal

JANEIRO/2017

02/01/2017 a 31/01/2017

Matrícula	Nome do Funcionário		CPF	RG	PIS/PASEP	Dependentes
0000972	NIVEA CARLA PEREIRA NASCIMENTO		024.733.615-76	3227565-0	12886678769	0
Cargo - Nível	Símbolo	Dados Bancários	Carga Horária	CBO	Tipo do Cargo	Admissão
SECRETÁRIO(A) MUNICIPAL - SUBSÍDIO		047 005 0060780	160	252311	COMISSIONADO	02/01/2017
Função	Regime da Função	Local de Trabalho	Centro de Custo			
		SEC. MUNICIPAL DE ASSIST.SOCIAL-SEMAS-SECRETARIO BB	SEC. MUNICIPAL DE ASSIST. SOCIAL-SEMAS - SECRETARIO BANESE			

Código	Descrição	Ref.	Tp. Ref.	Proventos	Descontos	
9	SUBSÍDIO	30	DIAS	2.500,00		
2	I.N.S.S	9,00	%			225,00
3	I.R.R.F	7,50	%			27,83

Observação:		Total Vencimentos	Total Descontos
Chave de segurança: 874275c93d057dfb6224179d4c2459c0ce743c74		2.500,00	252,83
		Valor Líquido R\$	2.247,17

Salário Base	Base INSS	Base I.R.R.F
2.500,00	2.500,00	2.275,00

Declaro ter recebido a importância líquida discriminada neste recibo

____/____/____
Data
Nivea Carla Nascimento
Assinatura



ESTADO DE SERGIPE
FUNDO ASSISTÊNCIA SOCIAL AQUIDABÃ
Ficha Financeira Sintética

Competência: 2017



CONSELHO REGIONAL DE CONTABILIDADE DE SERGIPE

CERTIDÃO DE REGULARIDADE PROFISSIONAL

O CONSELHO REGIONAL DE CONTABILIDADE DE SERGIPE certifica que o(a) profissional identificado(a) no presente documento encontra-se em situação regular.

IDENTIFICAÇÃO DO REGISTRO

NOME	: JOSE VALMIR DOS PASSOS
REGISTRO.....	: SE-004111/O-4
CATEGORIA.....	: TÉCNICO EM CONTABILIDADE
CPF.....	: 116.567.785-72

A presente CERTIDÃO não quita nem invalida quaisquer débitos ou infrações que posteriormente, venham a ser apurados pelo CRCSE contra o referido registro.

A falsificação deste documento constitui-se em crime previsto no Código Penal Brasileiro, sujeitando o autor à respectiva ação penal.

Emissão: ARACAJU, 10.10.2017 as 14:42:03.

Válido até: 08.01.2018.

Código de Controle: 25072.

Para verificar a autenticidade deste documento consulte o site do CRCSE.

**CONSELHO REGIONAL DE CONTABILIDADE DE SERGIPE****CERTIDÃO DE REGULARIDADE CADASTRAL
DE SOCIEDADE**

O CONSELHO REGIONAL DE CONTABILIDADE DE SERGIPE certifica que a Organização Contábil identificada no presente documento encontra-se em situação regular.

IDENTIFICAÇÃO DO REGISTRO

DENOMINAÇÃO.....	: CAT - CONTABILIDADE PUBLICA LTDA
NOME DE FANTASIA..	: CAT-CONTABILIDADE PUBLICA
REGISTRO.....	: SE-000221/O-5
CATEGORIA.....	: SOCIEDADE
CNPJ.....	: 08.560.935/0001-34

A presente CERTIDÃO não quita nem invalida quaisquer débitos ou infrações que, posteriormente, venham a ser apurados pelo CRCSE contra o referido registro.

A falsificação deste documento constitui-se em crime previsto no Código Penal Brasileiro, sujeitando o autor à respectiva ação penal.

Emissão: ARACAJU, 10.10.2017 as 14:43:03.

Válido até: 08.01.2018.

Código de Controle: 25073.

Para verificar a autenticidade deste documento consulte o site do CRCSE.

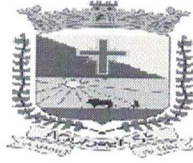

ESTADO DE SERGIPE
PREFEITURA MUNICIPAL DE AQUIDABÃ

**PRONUNCIAMENTO DO PREFEITO MUNICIPAL SOBRE AS
CONTAS DO FUNDO MUNICIPAL DE ASSISTÊNCIA SOCIAL
DE AQUIDABÃ**

De acordo com as tradições político-constitucionais e o sistema de organização Municipal vigente no Brasil, a posição do Prefeito como Chefe do Executivo lhe dá um papel de grande relevo na condução dos negócios do Município e na comunidade local.

O Chefe do Poder Executivo Municipal tem amplas responsabilidades, tanto do ponto de vista legal, haja vista que todos os seus atos devem ser pautados nos ditames preconizados em lei, quanto do ponto de vista social, pelo fato de que é o principal depositário da confiança da população para a solução dos problemas da municipalidade.

Dentre os deveres legais, está o de prestar contas, que além de ser determinação normativa é um dever constitucional; referida Prestação de Contas deve evidenciar o atendimento aos princípios da legalidade, impessoalidade, moralidade, publicidade e eficiência.

O Fundo Municipal de Assistência Social, por possuir independência administrativa e financeira, por meio de seu Departamento de Contabilidade elaborou os seus demonstrativos que evidenciam o comportamento da receita e da despesa durante o período de Janeiro a Dezembro do exercício de 2017.

Desta forma, após a análise pontual de todos os demonstrativos contábeis apresentados pela **Secretária Municipal de Assistência Social**, neste relatório será efetuada uma apreciação perfunctória fulcrado nos principais aspectos da atual gestão.

Por meio do nosso julgamento e resultados obtidos, concluímos que as metas previstas no plano plurianual, priorizadas na Lei de Diretrizes Orçamentárias e os programas elencados na Lei Orçamentária do exercício foram adequadamente cumpridas.



ESTADO DE SERGIPE
PREFEITURA MUNICIPAL DE AQUIDABÃ

No que se refere à legalidade dos atos de gestão financeira, orçamentária e patrimonial, foram elas observadas. Quanto à eficácia e eficiência, da gestão, os resultados obtidos foram os previstos na Lei Orçamentária e contribuíram para o atendimento dos anseios da coletividade.

Diante do exposto, consideramos que apesar das dificuldades de toda ordem o **Fundo Municipal de Assistência Social** contribuiu para o desenvolvimento econômico e social do Município, observando todos os princípios esculpidos no *caput* do artigo 37 da Constituição Federal, na Emenda Constitucional nº 29, de 13 de Setembro de 2000 e na Resolução nº 215 de 03 de Outubro de 2002 do Tribunal de Contas do Estado de Sergipe.

Aquidabã, 31 de Janeiro de 2018.

Atenciosamente,

FRANCISCO FRANCIMARIO RODRIGUES DE LUCENA

Prefeito Municipal
CPF: 072.605.354-66



ESTADO DE SERGIPE
PREFEITURA MUNICIPAL DE AQUIDABÃ

Ofício nº 21/2018

Aquidabã, 31 de Janeiro de 2018.

Assunto: Pronunciamento do Prefeito Municipal

Cumprimentando-a cordialmente com as homenagens de estilo, venho por meio deste expediente, encaminhar a essa Secretária o Pronunciamento do Prefeito Municipal sobre as Contas do Fundo Municipal de Assistência Social do Exercício de 2017, conforme estabelece o Inciso V, art. 85 do Regimento Interno do Tribunal de Contas do Estado de Sergipe.

Atenciosamente,

FRANCISCO FRANCIMARIO RODRIGUES DE LUCENA

Prefeito Municipal

CPF: 072.605.354-66

EXM^a. SR^a.

NIVEA CARLA PEREIRA NASCIMENTO

Secretária Municipal de Assistência Social

AQUIDABÃ - SERGIPE