



UMA EMPRESA A SERVIÇO DO SEU MUNICÍPIO

Balanco Anual 2016

Fundo Municipal de Assistência Social



Aquidabã

BALANÇO ANUAL

2016

FUNDO MUNICIPAL DE ASSISTÊNCIA
SOCIAL

AQUIDABÃ



Fls. nº 02
Rubrica [assinatura]

ESTADO DE SERGIPE
MUNICÍPIO DE AQUIDABÃ
FUNDO MUNICIPAL DE ASSISTÊNCIA SOCIAL

PRESTAÇÃO DE CONTAS 2016
NOTA EXPLICATIVA

As Demonstrações Contábeis foram elaboradas em observância com os dispositivos legais que regulam o assunto, em especial a Lei Federal nº 4.320/64, Lei Complementar nº 101/2000, os Princípios de Contabilidade, as Normas Brasileiras de Contabilidade Aplicadas ao Setor Público, o Manual de Contabilidade Aplicada ao Setor Público 5ª edição e Resolução TCE/SE nº 222 de 26 de dezembro de 2002.

Em relação à Resolução TCE/SE 222/2002, esclarecemos que não foi possível contemplar todos os seus anexos, uma vez que a mesma refere-se aos modelos antigos, a exemplo do Balanço Patrimonial Comparado e Balanço Patrimonial que passou a existir um único demonstrativo com os dois anos, ou ainda em relação ao Demonstrativo da Dívida Flutuante que deixou de existir.

Por conseguinte, estamos encaminhando o Demonstrativo do Fluxo de Caixa, que não consta na Resolução TCE/SE 222/2002, mas é obrigatório, de acordo com o Manual de Contabilidade Aplicada ao Setor Público.

MARIA LÚCIA DE BARROS SANTOS
Secretária de Assistência Social

JOSÉ VALMIR DOS PASSOS
Contador
CRC/SE 4.111



PREFEITURA MUNICIPAL DE AQUIDABÃ/SERGIPE
SECRETARIA MUNICIPAL DE ASSISTÊNCIA SOCIAL

**“RELATÓRIO DE GESTÃO DA ASSISTÊNCIA SOCIAL
EXERCÍCIO 2016”**

Handwritten signature in blue ink.

AQUIDABÃ/SE
JANEIRO 2016



PREFEITURA MUNICIPAL DE AQUIDABÃ/SERGIPE
SECRETARIA MUNICIPAL DE ASSISTÊNCIA SOCIAL

PREFEITO MUNICIPAL:
José Carlos dos Santos

SECRETÁRIA MUNICIPAL DE ASISTENCIA SOCIAL:
Maria Lúcia de Barros Santos

ASSESSORIA TÉCNICA DA SECRETARIA DE ASSISTÊNCIA:
Maria Genedite da Silva

COORDENAÇÃO DO CRAS:
Tereza Cristina Leite Silva

TÉCNICA DE REFERENCIA do Serviço de Convivência e Fortalecimento de Vínculos:
Renata Vieira

COORDENADORA DO CREAS:
Karolyne Ramos Cruz Andrade

SECRETÁRIA EXECUTIVA DOS CONSELHOS:
Maria da Purificação Oliveira dos Santos

COORDENADOR DO CADÚNICO – MUNICÍPIO
Carlos Augusto Leite Santos



PREFEITURA MUNICIPAL DE AQUIDABÃ/SERGIPE
SECRETARIA MUNICIPAL DE ASSISTÊNCIA SOCIAL

GLOSSÁRIO

- 1- Contextualização Histórica

- 2- Assistência Social
 - 2.1- Gestão do SUAS
 - 2.2 - Centro de Referência de Assistência Social - CRAS
 - 2.3 – Benefício Eventual
 - 2.4 – Benefício de Prestação Continuada
 - 2.5 – Programa Bolsa Família

- 3-Serviços Ofertados – Serviço de Convivência e Fortalecimento de Vínculos-SCFV
 - 3.1- Idosos
 - 3.2- Crianças de 03 a 06 anos
 - 3.3- Adolescentes de 07 a 14 anos
 - 3.4- Jovens de 15 a 17 anos

- 4- Inclusão Digital

- 5- Inclusão Produtiva

- 6- Mundo do Trabalho / Qualificação Profissional

- 7- Centro de Referência Especializado de Assistência Social – CREAS

- 8- Controle Social/ Conselhos/Conferências

- 9- / Anexos (Fotos das Ações realizadas em 2016) 

1- CONTEXTUALIZAÇÃO HISTÓRICA

O Município de Aquidabã/SE está situado no Médio Sertão Sergipano, com população estimada em torno de 20.066 habitantes (IBGE/2010), possui uma área de 357, 003 km², correspondente a 1,63 % da área do Estado (IBGE 2001). Limita-se ao Norte com os municípios de Canhoba e Itabí, ao Sul com Capela e Cumbe, ao Leste das cidades de Muribeca, Malhada dos Bois e Cedro de São João e Oeste de Graccho Cardoso.

A cidade fora criada pela lei nº 1.215 de 4 de abril de 1882, sendo desmembrado o seu território dos de Propriá e Capela. Não há registro da instalação da Vila de Aquidabã, porém, por ocasião da Proclamação da República, a Câmara Municipal, não aderiu ao pensamento político da época, ficando a favor dos imperiais e, assim, por ato do Governo Estadual, decretou-se a sua intervenção. Sabe-se, pela tradição, que a Câmara Municipal, que governava o Município e a Sede Municipal, já funcionava há muito tempo. No fim do século passado, por volta de 1898, criou-se a Intendência, tendo sido empossado Francisco Figueiredo, como 1º administrador municipal, após nomeação pelo Governo do Estado de Sergipe.

O nome Aquidabã não se tenha dúvida, é uma homenagem à vitória do Brasil, no dia 11 de junho de 1870, na celeberrima Batalha do Riachuelo, da Guerra do Paraguai. Daí o porque do nome da povoação vizinha, hoje incorporada à área urbana da cidade, com o nome bairro do Paraguai, denominação esta por causa da rivalidade dos habitantes dos povoados Malaca, Periperi e Paraguai. Na presente data, as três povoações estão unidas em forma da sede municipal e bairros, mas que no passado não muito recente, constavam dos mapas como povoações distintas.

A cidade de Aquidabã, título que lhe fora dado em 1938, pelo Governador Dr. Eronildes de Carvalho, precisa ser imbuída do pensamento nacionalista, para cultuar os vultos locais, o que infelizmente, pelo pouco estudo da história, tem sido esquecido dos habitantes, fenômeno, aliás que vem ocorrendo em todo o país, pelo que se diz que o Brasil é um país sem memória.



O clima do município é pouco variável, entre uma estação e outra, a temperatura cai repentinamente entre o dia e a noite. Chove quase incessantemente durante maio e agosto, com irregularidades nos meses de março, abril e setembro, raramente chove nos outros meses do ano.

Os recursos hídricos são constituídos pelas bacias do rio São Francisco e Japarutuba. O rio Japarutuba Mirim separa os municípios de Capela e Cumbe e vai desaguar no rio Japarutuba.

A vegetação predominante do município é a pastagem, apresentando-se ainda pequenas áreas de caatinga, que ocupa grandes áreas do interior do Nordeste, onde a cidade está localizada.

A atividade econômica está dividida na agricultura, na pecuária, na indústria, no comércio e artesanato. Há ainda na cidade, três Bancos, o Banese (Banco do Estado de Sergipe S/A), o Banco do Brasil S/A e o Bradesco também temos os Pontos Banese, Casa Lotérica e "Caixa Aqui" que auxilia a toda população. Ainda conta com uma Biblioteca Pública, um memorial em homenagem ao cantor sergipano José Augusto e um Ginásio de Esportes, onde se realizam vários esportes, campeonatos de jogos da comunidade local e cidades vizinhas.

Por isso é considerada uma das mais florescente e progressista do estado de Sergipe, tendo um grande futuro pela frente, pois o município é próspero, sobretudo pela sua riqueza pecuária, seu comércio e sua feira, uma das melhores do estado de Sergipe, e que surgiu sui generis, por um decreto de 1857, por causa da reação das autoridades municipais, sediadas em Propriá. A razão primeira da povoação, foi, segundo os dados históricos, o do surgimento da feira, onde se vendem às segundas-feiras, os produtos indispensáveis a alimentação do povo circunvizinho, pois a feira tem influência em várias cidades da região.

A política da Assistência Social do município é desenvolvida no âmbito da Secretaria Municipal de Assistência Social que desenvolve ações Básicas da Assistência devido ao porte do município que é de **Pequeno Porte II**, ou seja, mínimo de 1 CRAS para até 3.333 famílias referenciadas e um CRAS, de acordo com o preconizado na NOB/SUAS, páginas 19 e 20. No CRAS é executada de forma direta programas, projetos e serviços socioassistenciais, articulada com as demais políticas públicas locais, de forma a garantir a sustentabilidade das ações desenvolvidas e o protagonismo das famílias e indivíduos atendidos, com o objetivo de superar as



condições de vulnerabilidade, de prevenir as situações que indicam risco potencial, decorrente da pobreza, privação (ausência de renda, precário ou nulo acesso aos serviços públicos, dentre outros) e, ou, fragilização de vínculos afetivos – relacionais e de pertencimento social (discriminações etárias, étnicas, de gênero ou por deficiências, dentre outras) e no CREAS são ofertados serviços especializados e continuados a famílias e indivíduos em situação de ameaça ou violação de direitos (violência física, psicológica, sexual, tráfico de pessoas, cumprimento de medidas socioeducativas em meio aberto).

As ações desenvolvidas são norteadas através do planejamento integrado os quais são submetidos às deliberações das respectivas instâncias de controle social, e os serviços ofertados com conhecimento e compromisso ético e político através de uma equipe técnica que opera procedimentos impulsionadores das potencialidades e da emancipação dos usuários.

2 - ASSISTÊNCIA SOCIAL

A **Secretaria Municipal de Assistência Social** de Aquidabã tem como Secretaria Maria Lúcia de Barros Santos, desde janeiro de 2013, com o objetivo de gerenciar as ações do órgão, ampliando os serviços ofertados melhorando significativamente a qualidade do atendimento à população.

Como órgão responsável pela formulação e execução da Política de Assistência Social no Município, A Secretaria de Assistência Social – SMAS, e conforme NOB/SUAS tem as seguintes atribuições:

- 1- Coordenação geral do Sistema Municipal de Assistência Social;
- 2- Cofinanciamento da Política de Assistência Social;
- 3- Formulação da Política Municipal de Assistência Social;
- 4- Organização de gestão da rede municipal de inclusão e proteção social, composta pela totalidade dos Serviços, Programas e Projetos existentes em sua área de abrangência;
- 5- Execução dos benefícios eventuais, serviços assistenciais, programas e projetos de forma direta ou coordenação da execução realizada pelas entidades e organizações da sociedade civil;



6

- 6- Definição da relação com as entidades prestadoras de serviços e dos instrumentos legais a serem utilizados;
- 7- Definição dos padrões de qualidades e formas de acompanhamento e controle das ações da Secretaria de Assistência Social;
- 8- Articulação com outras políticas públicas no âmbito municipal, com vistas à inclusão dos destinatários da Assistência Social;
- 9- Supervisão, monitoramento e avaliação das ações no âmbito local;
- 10- Coordenação do SUAS no seu âmbito de atuação;
- 11- Coordenação da elaboração de Programas e Projetos de Assistência Social no seu âmbito;
- 12- Acompanhamento e avaliação do benefício de Prestação Continuada (BPC);
- 13- Elaboração do Relatório de Gestão;
- 14- Elaboração do Plano Municipal de Assistência Social;
- 15- Desenvolvimento de Programas de Qualificação de Recursos Humanos (RH) para a área da Assistência Social.

2.1 A GESTÃO DO SUAS

As ações realizadas pela Secretaria Municipal de Assistência Social, no seu contexto atual, são desenvolvidas juntamente com o **CRAS e CREAS** e como órgão de controle o **Conselho de Assistência Social**, sendo que a equipe técnica (Assistentes Sociais e Psicólogos) não desenvolvem as ações de forma individual, contando sempre com o auxílio e apoio dos demais profissionais que compõem o quadro funcional da Secretaria.

A Assistência Social se efetiva através das proteções afixadas **Básica e Especial** (recursos Federal) e Cofinanciamento Estadual, como política que, sobretudo promove a defesa dos interesses e necessidades dos indivíduos, bem como prevenir situações de riscos por meio de potencialidades e aquisições, e o fortalecimento de vínculos familiares e comunitários, destinados



à população que vive em situação de vulnerabilidade social decorrente da pobreza, ou fragilização de vínculos afetivos.

2.2 CENTRO DE REFERÊNCIA DA ASSISTÊNCIA SOCIAL – CRAS

Centro de Referência da Assistência Social – CRAS tem por objetivo prevenir ocorrências decorrente de situações de vulnerabilidade e risco social nos territórios, por meio de desenvolvimento de potencialidades e aquisições, do fortalecimento de vínculos familiares e comunitários, e de ampliação do acesso aos direitos sociais básicos. Unidade pública de referência para o desenvolvimento de todos os serviços socioassistenciais de proteção básica do Sistema Único de Assistência Social – SUAS, no território de abrangência. É serviço de caráter preventivo, protetivo e proativo afim de que, indivíduos busquem sua autonomia. O CRAS Inefhania Cardoso, fica localizado na Avenida Ministra Leonor Barreto Franco 168, neste município.

2.3 BENEFÍCIOS EVENTUAIS

BENEFÍCIOS EVENTUAIS: São recursos provisórios e suplementares ofertados aos cidadãos e as famílias em virtude de auxílio natalidade, funeral, situações de calamidade pública, situação de vulnerabilidade e necessidade temporária. Em Aquidabã/SE, estes benefícios estão regulamentados pela Resolução nº 06/11 de 15 de dezembro de 2011 do Conselho Municipal de Assistência Social e pela Lei Municipal nº 22/2013 de 17 de dezembro de 2013. Com base na legislação vigente a Secretaria de Assistência através do CRAS, realizou doações de Cestas Básicas as famílias que se encontravam em situação de extrema necessidade, seguindo os parâmetros exigidos em lei.

2.4 BENEFÍCIO DE PRESTAÇÃO CONTINUADA - BPC

O BENEFÍCIO DE PRESTAÇÃO CONTINUADA - BPC se constitui garantia de renda básica no valor de um salário mínimo, tendo sido um direito estabelecido diretamente na Constituição Federal e posteriormente regulamentado a partir da (LOAS) Lei Orgânica da Assistência Social, dirigido às pessoas com deficiências e aos idosos a partir de 65 anos de idade, que comprovem não ter condições de prover seu próprio sustento.



2.5 PROGRAMA BOLSA FAMILIA – PBF

PROGRAMA BOLSA FAMÍLIA – PBF: Programa de transferência direta de renda com condicionalidades que beneficia famílias em situação de pobreza e extrema pobreza, conforme Decreto nº 6.917 de agosto de 2009. No município de Aquidabã/SE, possui 4.919 famílias inscritas no CADÚNICO até outubro de 2016. O Programa Bolsa Família (PBF) é um programa de transferência de renda que beneficiou no mês de dezembro de 2016 2.941 famílias beneficiárias do Bolsa Família. O município atualmente está com de cobertura cadastral de 94,8% e o valor total mensal transferido pelo governo federal é R\$ 427.576,00 no mês (quatrocentos e vinte e sete mil e quinhentos e setenta e seis reais). Dados extraídos do RI Bolsa Família e Cadastro Único em 20/12/2016.

3 - SERVIÇOS/ OFERTADOS

SERVIÇO DE CONVIVÊNCIA E FORTALECIMENTO DE VÍNCULOS – SCFV

No ano de 2013 o Conselho Nacional de Assistência Social - CNAS, em reunião ordinária nos dias 18 e 21 de fevereiro, no uso de sua competência conferida pelo art. 18 da Lei nº 8.742 de 7 de dezembro de 1993 – Lei orgânica da Assistência Social-LOAS, decretou em *Resolução nº 01 de 21 de fevereiro de 2013*, que dispõe sobre o Reordenamento do Serviço de Convivência e Fortalecimento de Vínculos – SCFV, no âmbito do Sistema Único da Assistência Social – SUAS, pactua os Critérios de partilha do cofinanciamento federal, metas de atendimentos do público prioritário e, da outras providências.

Compete a esse serviço a garantia do desenvolvimento humano e social das Crianças, Adolescentes, Jovens e idosos, considerando as dimensões históricas, sociais e culturais. Dessa forma estimula o desenvolvimento de atividades ao exercício da cidadania através de ações direcionadas de forma a sociabilidade, o envelhecimento ativo e saudável, o fortalecimento de vínculos familiares e comunitários, prevenindo o isolamento do idoso. Vale ressaltar que tais atividades contribuem para o exercício da cidadania e participação e inclusão social.

3.1 IDOSOS

ENCONTROS COM OS IDOSOS: no município de Aquidabã/SE, no ano de 2016 aconteceram semanalmente as quintas-feiras como foi decidido pelo grupo denominado “Grupo REVIVER”, já os ensaios dos eventos culturais como quadrilha entre outros, aconteceram em dias combinados com os mesmos.

3.2 CRIANÇAS



CRIANÇAS 03 A 06 ANOS - tem por objetivo o desenvolvimento de ações com crianças, desenvolvendo atividades de convivência, estabelecendo o fortalecimento de vínculos e socialização, centrada na brincadeira, numa concepção da experiência lúdica de vivência artística, bem como incentivando o resgate da cultura e cidadania, numa forma privilegiada de expressão, interação e proteção social. Esse serviço visa fortalecer vínculos prevenir situação de exclusão e de risco social, em especial a violência doméstica e o trabalho infantil, sendo um serviço complementar e diretamente articulado ao PAIF – Programa de Atenção Integrado à Família. Os encontros aconteceram semanalmente em turnos: matutino e vespertino.

3.3 ADOLESCENTES

ADOLESCENTES 07 A 14 ANOS o Programa O objetivo é atender crianças e adolescentes que esteja em situação de risco, trabalho infantil, mendicância e evasão escolar, atendendo famílias e crianças cujas idades sejam inferior a 16 anos. Da mesma forma, comportam encaminhamentos monitorados, apoios e processos que assegurem qualidade na atenção protetiva e efetividade na reinserção almejada. Compreende os adolescentes em situação de Trabalho Infantil e Programa de Combate a Exploração Sexual de Crianças e Adolescentes, são serviços que requerem acompanhamento individual e maior flexibilidade nas soluções produtivas. Em Aquidabã também está incluso nas ações do CRAS, e quando necessário recebe atendimento necessário da equipe do PAIF, conforme descrito no serviço de convivência e fortalecimento de vínculos para crianças de 06 a 15 anos.

3.4 JOVENS

JOVENS – 15 A 17 ANOS têm como objetivo complementar a Proteção Social Básica à família, criando mecanismos para garantir a convivência familiar e comunitária, condições para a inserção e reinserção e permanência do jovem no sistema educacional, ao mesmo tempo, contribuindo para a autonomia dos jovens. Lembrando que o objetivo do CRAS é o fortalecimento dos vínculos familiares e comunitário, visando interligar as relações internas do grupo familiar e as relações deste com a comunidade. Este serviço vem proporcionar a estes jovens capacitações teóricas e práticas, por meio de atividades que não configuram trabalho, mas que possibilitam a permanência do jovem no sistema de ensino. Desta forma possibilita o fortalecimento dos vínculos familiares e comunitários, preparando-se para sua inserção no mundo do trabalho.



4 - INCLUSÃO DIGITAL

No ano de 2016, aconteceu: 03 (três) turmas tarde, 03 (três) manhã, 02 (duas) turmas noite. Todos alunos usuários do Bolsa Família e alunos do Serviço de Convivência e Fortalecimento de Vínculos - SCFV.

5 - MUNDO DO TRABALHO / QUALIFICAÇÃO PROFISSIONAL

O Programa Nacional de Acesso ao Ensino Técnico e Emprego (PRONATEC) é um conjunto de ações voltadas para inscritos no CADÚNICO, com o objetivo de ampliar as suas possibilidades de inserção no mundo do trabalho por meio da oferta de cursos de formação inicial e continuada. Busca promover articulação com outras políticas públicas, que visem à melhoria da qualidade de vida e superação das vulnerabilidades sociais, ao mesmo tempo, promover a inserção dos usuários ao mundo do Trabalho por meio de ações articuladas e da mobilização social, discutindo a importância da qualificação profissional e capacitação para o mercado de trabalho. O município promoveu diversos cursos profissionalizantes para a população, cujo público obrigatoriamente deve está inserido no CADÚNICO seguindo critérios básicos exigidos pelo programa para a realização da inscrição.

Em Aquidabã, foi pactuado no ano de 2014 o Programa Nacional de Promoção do Acesso ao Mundo do Trabalho **ACESSUAS-TRABALHO** é um Programa sob a responsabilidade da Política Pública de Assistência Social que tem como finalidade propiciar o acesso da população em situação de vulnerabilidade e risco social e pessoal dando-lhe oportunidades de ocupação e renda através do encaminhamento aos cursos de qualificação profissional por meio da integração de ações das diversas políticas públicas, cabendo a Assistência Social viabilizar a promoção do protagonismo, a participação cidadã e a mediação do acesso ao mundo do trabalho, conforme dispõe a Resolução CNAS nº 033/2012 e a de nº 5/2013.

O objetivo do programa é a participação de todos, na integração ao mundo do trabalho, através de palestras, visitas de caráter mobilizador com o intuito de sensibilizar a população e divulgar o Programa.

Contudo, são serviços desenvolvidos no CRAS: Atendimento psicossocial, Visitas Domiciliares, Busca Ativa, Eventos e Campanhas Socioeducativas.

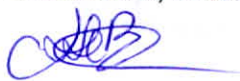

Ações a Saber:

- ✓ Carnaval dos Serviços de Convivência e Fortalecimento de Vínculos;
- ✓ Campanhas Socioeducativas;
- ✓ Oficina de Chocolate para as mães do SCFV;
- ✓ Confraternização das Mães;
- ✓ Reuniões Mensais com o público do Bolsa Família;
- ✓ Ação "Assistência Itinerante"
- ✓ Confraternização Junina dos SCFV (Apresentação da quadrilha da terceira idade, dos Jovens e Adolescentes e Crianças (Apresentações diversas);
- ✓ Apresentação da Quadrilha da terceira idade na Cidade e povoados;
- ✓ Ação de comemoração mês das Crianças;
- ✓ Festival Cultural – Idosos do SCFV;

FAMÍLIAS EM ACOMPANHAMENTO PELO PAIF

Volume de famílias em acompanhamento pelo PAIF	Total
Total de famílias em acompanhamento pelo PAIF	09
PERFIL DAS NOVAS FAMÍLIAS INSERIDAS NO PAIF	Total
Famílias em situação de extrema pobreza	00
Família beneficiária do Programa Bolsa Família	00
Família beneficiária do Programa Bolsa Família, em descumprimento de condicionalidades.	00
Famílias com membros beneficiários do BPC	00
Famílias com crianças ou adolescentes em situação de trabalho infantil	00
Famílias com crianças ou adolescentes em serviço de acolhimento	00
ATENDIMENTO INDIVIDUALIZADO REALIZADOS NO CRAS	QUANTIDADE
Volume de atendimentos individualizados realizados no CRAS, no ano de referência.	8155
Concessões de Benefícios Eventuais Cesta Básica	14
Concessão de Benefícios Eventuais Auxílio Funeral	09
Concessão de Benefícios Eventuais Ajuda Financeira	10
Concessão de Benefícios Eventuais Auxílio Natalidade	02
Visitas Domiciliares Realizadas	675
Atendimento Psicossocial	02
Famílias encaminhadas para inclusão no Cadastro Único	366
Famílias encaminhadas para atualização no Cadastro Único	2107
Indivíduos encaminhados para acesso ao BPC	54
Famílias encaminhadas para o CREAS	06

ATENDIMENTOS COLETIVOS REALIZADO NO CRAS	-----
VOLUME DOS SERVIÇOS DE CONVIVÊNCIA E FORTALECIMENTOS DE VÍNCULOS NO MÊS DE REFERÊNCIA	QUANTIDADE
Famílias participando regularmente de grupos no âmbito do PAIF	00
Crianças de 0 a 6 anos em Serviços de Convivência e Fortalecimento de Vínculos	22
Crianças/ Adolescentes de 7 a 14 anos em Serviços de Convivência e Fortalecimentos de Vínculos.	124
Adolescentes de 15 a 17 anos em Serviços de Convivência e Fortalecimento de Vínculos	48
Idosos em Serviços de Convivência e Fortalecimento de Vínculos pra idosos	41
Pessoas que participaram de palestras, oficinas e outras atividades coletivas de caráter não continuado	866
Pessoas com deficiência, participando dos Serviços de Convivência ou dos Grupos do PAIF	09
Eventos intergeracionais com grupos do SCFV	04

OBS: registro fotográfico das ações desenvolvidas pelo CRAS em 2016. Em anexo

6- CENTRO DE REFERÊNCIA ESPECIALIZADO DE ASSISTÊNCIA SOCIAL- CREAS

Atualmente o Centro de Referência Especializado de Assistência Social - CREAS "LIBERDADE E VIDA" está instalado na Travessa Sebastião Figueiredo, nº 21. O prédio onde o CREAS funciona é alugado, está com adequação dentro das normas da ABNT – Associação Brasileira de Normas Técnicas, com o intuito de ofertar e garantir um serviço de qualidade a população, a Secretaria Municipal de Assistência Social viabilizou condições de conforto e acessibilidade para atender os seus usuários.

Com relação à equipe técnica do referente órgão, a mesma foi estruturada da seguinte forma:

- 01 Coordenador
- 01 Assistente Social



13

- 01 Psicóloga
- 01 Auxiliar Administrativo
- 02 Educador Social
- 01 Profissional de Serviços Gerais

Tendo em vista que o Centro de Referência Especializado de Assistência Social – CREAS se constitui como pólo de referência, coordenador e articulador da proteção social especial de média complexidade, bem como a demanda do município, segue os serviços ofertados no CREAS no ano de 2016:

- ▶ Serviço de Proteção e Atendimento Especializado a Famílias e Indivíduos (PAEFI);
- ▶ Serviço Especializado em Abordagem Social;
- ▶ Serviço de Enfrentamento à Violência, Abuso e Exploração Sexual contra Crianças e Adolescentes;
- ▶ Serviço de Proteção Social Especial para Idosos e suas Famílias.

Para divulgar, expandir e fortalecer os Serviços do CREAS, a equipe técnica utilizou as seguintes estratégias:

- ▶ Articulação com a rede de serviços socioassistenciais, demais políticas públicas setoriais, ONG'S e com as instituições que integram o Sistema de Garantia de Direitos;
- ▶ Divulgação do Serviço para a população;
- ▶ Realização de Abordagem Social / Busca Ativa.

Para qualificar o processo de acompanhamento familiar com as famílias assistidas, a equipe técnica do CREAS fez a adesão do Prontuário SUAS como instrumento técnico de registro de dados. Um instrumental encaminhado pela Secretaria Nacional de Assistência Social para os municípios e estados como modelo de referência para ser utilizado nos CRAS e CREAS. Este novo instrumento auxiliou os técnicos nos acompanhamentos psicossociais com os seus usuários.

Em 2016, foram realizadas as seguintes atividades pela equipe técnica do PAEFI:



- ✓ **296 atendimentos** (Denúncias, Orientações, Escuta qualificada, Acolhimento, Atendimento psicossocial)
- ✓ **54 encaminhamentos** (CRAS, Bolsa Família, Secretaria de Assistência Social, Secretaria de Educação, Secretaria de Saúde, PSF, PSE, CAPS, Conselho Tutelar, Delegacia de Polícia, Ministério Público, Tribunal de Justiça.)
- ✓ **131 visitas domiciliares** (Denúncias, Visitas de Acompanhamento Psicossocial, Bolsa Família – Descumprimento de condicionalidades por ocorrência de violação de direito, Busca ativa)

Reuniões de articulação com a Rede de Serviços Municipais não aconteceu.

Ação a Saber:

- ✓ Campanha “Dia Internacional da Mulher” – Ação direcionada para as mulheres do município. Na ação foi distribuído panfletos, Cartilha da Lei Maria da Penha, Praguinha, Adesivos e dia de beleza.

Campanha “Dia Internacional de Prevenção e Enfrentamento ao Trabalho Infantil” – Palestra com as famílias dos Serviços de Convivência e Fortalecimento de Vínculos- SCFV -

- ✓ Exposição de Faixas;
- ✓ Palestras com as Técnicas para os participantes do SCFV;
- ✓ Ação “Assistência Itinerante” Ação conjunta do CREAS com Secretaria de Assistência, CRAS, Bolsa Família, Acessuas Trabalho, Conselho Tutelar, Secretaria de Saúde e Educação.
- ✓ Fórum Municipal de Liberdade Assistida -LA e Prestação de Serviço a Comunidade-PSC, para o público do SCFV e escolas.
- ✓ Ação “Direitos Humanos” destinada aos participantes dos Serviços de Convivência, Idosos Jovens, adolescentes, crianças e mães.

OBS: registro fotográfico das ações desenvolvidas pelo CREAS em 2016. Em anexo



FAMILIAS EM ACOMPANHAMENTO PELO PAEFI

Volume de famílias em acompanhamento pelo PAEFI						Total
Total de casos (famílias / indivíduos) em acompanhamento pelo PAEFI						58
Casos de 2014 ou 2015 que continuaram em acompanhamento pelo PAEFI de 2016						14
Novos casos inseridos durante o ano de 2016						32
Perfil de famílias / indivíduos em acompanhamento pelo PAEFI, durante o ano 2016						Total
Família beneficiária do Programa Bolsa Família						06
Famílias com membros beneficiários do BPC						07
Famílias com crianças ou adolescentes em situação de trabalho infantil						0
Famílias com crianças ou adolescentes nos Serviços de Acolhimento						0
Família cuja situação de violência esteja associada ao uso abusivo de substâncias psicoativa						02
Crianças ou adolescentes em situação de violência ou violações em acompanhamento pelo PAEFI						Total
Quantidade de pessoas vitimadas, que ingressam no PAEFI durante o ano de referência	Total	Gênero	0/ 12	13 / 17	18/59	60 ou +
		Masculino	05	04	03	11
		Feminino	04	01	03	07
Criança ou adolescente vítima de violência intrafamiliar (física/psicológica)		Masculino	01	01	-	-
		Feminino	02	0	-	-
Criança ou adolescente vítima de abuso sexual		Masculino	01	0	-	-
		Feminino	01	01	-	-
Criança ou adolescente vítima de exploração sexual		Masculino	0	0	-	-



		Feminino	0	0	-	-
Criança ou adolescente vítima de negligencia ou abandono		Masculino	04	04	-	-
		Feminino	03	0	-	-
Criança ou adolescente em situação de trabalho infantil 12 – 13 a 15 anos		Masculino	0	0	-	-
		Feminino	0	0	-	-
Idosos 60 anos ou mais atendidos no PAEFI em situação de violência /violações violência intrafamiliar (física,psicológica ou sexual)	Total	Masculino	03	-	-	-
		Feminino	04	-	-	-
Pessoa idosa vítima de negligencia ou abandono	Total		09	-	-	-
		Feminino	05	-	-	-
Pessoa com deficiência em situação de violência /violações atendidos no PAEFI vítima de violência intrafamiliar (física,psicológica ou sexual)	Total	Masculino	0	-	-	01
		Feminino	0	0	0	02
Pessoa com deficiência vítima de negligencia ou abandono		Masculino	0	0	03	03
		Feminino	0	0	01	04
Pessoas vítimas de trafego de seres humanos		-	0	0	0	0
Pessoas vítimas de discriminação por orientação sexual		Masculino	0	0	0	0
		Feminino	0	0	0	0
Pessoas em situação de rua		Masculino	0	0	0	0
		Feminino	0	0	0	0
Adolescentes em cumprimento de medida socioeducativa (LA/PSC)					Total	01
Mulheres adultas vitimas de violência intrafamiliar (física, psicológica ou sexual) (18/59 anos)					Total	02

AB

8 - CONTROLE SOCIAL / CONSELHOS / CONFERÊNCIAS

A Resolução do Conselho Nacional de Assistência Social - CNAS nº 237/06, define o controle social como o exercício democrático de acompanhamento da gestão e avaliação da Política Social, do Plurianual de Assistência Social e dos recursos financeiros destinados à sua implementação. A população participa da gestão pública visando a direcionar as políticas para o atendimento das necessidades prioritárias da população, melhorar os níveis de oferta e de qualidade dos serviços e fiscalizar a aplicação dos recursos.

Os conselhos de políticas e de defesa dos direitos, tais como os Conselhos de Assistência Social, são formas democráticas de controle social. O funcionamento dos Conselhos de Assistência Social tem sua concepção na Constituição Federal de 1988, efetivado pela Lei Orgânica de Assistência Social - LOAS. A Lei Orgânica da Assistência Social - LOAS ressalta que, as instâncias deliberativas do sistema descentralizado e participativo, de caráter permanente e composição paritária entre governo e sociedade civil, são conselhos municipais, estaduais, do Distrito Federal e o Conselho Nacional de Assistência Social CNAS.

Na SEMAS contamos os seguintes órgãos de controle social:

- Conselho Municipal de Assistência Social;
- Conselho Municipal do Idoso;
- Conselho Municipal de Direitos da Criança e Adolescente;
- Conselho Municipal de Segurança Alimentar;
- Comissão Intersetorial do Programa Bolsa Família.

CMAS

Durante o ano de dois mil e quinze (2016) o Conselho Municipal de Assistência Social- CMAS realizou nove (06) reuniões ordinárias e uma (01) reunião extraordinária, no dia 22 de junho



18

aconteceu o Fórum de eleição da Sociedade Civil e Entidades para compor o Conselho Municipal de Assistência Social – CMAS,

CMDI

O conselho Municipal dos Direitos e Proteção ao Idoso-CMDI, durante o ano de 2016 realizou somente duas reuniões ordinárias. “Em 18 de novembro foi realizada a vistoria nos bancos da cidade tais como: Banese, Bradesco e Brasil, foi enviado o relatório para o Ministério Público para que seja analisado e tomadas as devidas providencias como está previsto na Lei Municipal.

CONSEA

O Conselho Municipal de Segurança Alimentar e Nutricional-COMSEA, realizou quatro (01) reunião ordinária.

CMDCA

O Conselho Municipal dos Direitos da Criança e do Adolescente- CMDCA, realizou cinco reuniões ordinárias e duas reuniões ordinárias da Comissão de Ética do CT, o presidente do CMDCA juntamente com articuladora e adolescente receberam a Certificação do Selo Unicef no dia 14 de dezembro em Aracaju.

SECRETÁRIO EXECUTIVO

Nome Secretário: Maria da Purificação Oliveira dos Santos

CONSELHEIROS

CPF	Nome	Cargo	Início do Mandato	Fim do Mandato
026.505.555-56	MARIA DAS GRAÇAS SANTOS SOUZA	CONSELHEIRO(A) TITULAR	22/07/2016	22/07/2018
022.890.005-07	SALVADOR BARRETO	CONSELHEIRO(A) TITULAR	22/07/2016	22/07/2018



	JUNIOR			
654.572.775-34	ADRIANO RODRIGUES	CONSELHEIRO(A) TITULAR	22/07/2016	22/07/2018
066.409.715-42	LARISSA MARTINS MAIA	CONSELHEIRO(A) TITULAR	22/07/2016	22/07/2018
589.062.235-87	JOSÉ COSMO DOS SANTOS	CONSELHEIRO(A) Presidente	22/07/2016	22/07/2018
858.096.155-62	ÂNGELA GIL SANTA	CONSELHEIRO(A) TITULAR	22/07/2016	22/07/2018
996.499.935-68	MARIA JOSÉ VIEIRA DOS SANTOS	CONSELHEIRO(A) TITULAR	22/07/2016	22/07/2018
008.364.445-82	CANDIDA PRICYLLA S. A. VIEIRA	CONSELHEIRO(A) TITULAR	22/07/2016	22/07/2018
924.446.015-72	ERONIDES SOARES BRAVO FILHO	SUPLENTE	22/07/2016	22/07/2018
039.649.315-78	ELEONES SANTOS CAMPOS	SUPLENTE	22/07/2016	22/07/2018
000.705.745-88	CLAUDIO SANTOS GUIMARAES	SUPLENTE VICE PRESIDENTE	22/07/2016	22/07/2018
264.714.278-59	ADRIANA SANTOS MENEZES	TITULAR	22/07/2016	22/07/2018
009.508.135-67	ROSEANE MARTINS SANTOS	SUPLENTE	22/07/2016	22/07/2018
517.385.035-34	OBELIA COSTA DE ANDEADE	SUPLENTE	22/07/2016	22/07/2018
517.640.835-04	IONÁ FELIPE PINTO DE JESUS	SUPLENTE	22/07/2016	22/07/2018
054.533.044-50	JOSÉ AVELINO RODRIGUES	TITULAR PRESIDENTE	22/07/2016	22/07/2018
	APOLIANA DA SILVA PEREIRA	SUPLENTE	22/07/2016	22/07/2018
048.372.195-60	ELOINA ALVES DE ANDRADE	TITULAR	22/07/2016	22/07/2018
	MARCLEIA DOS SANTOS SILVA	SUPLENTE	22/07/2016	22/07/2018

OBS: registro fotográfico desenvolvido pelo Controle Social 2016 em anexo.





PREFEITURA MUNICIPAL DE AQUIDABÃ/SERGIPE
SECRETARIA MUNICIPAL DE ASSISTÊNCIA SOCIAL

Fotos do CRAS

Ação Carnavalesca do Serviço de Convivência com o público Alvo pelas ruas da cidade

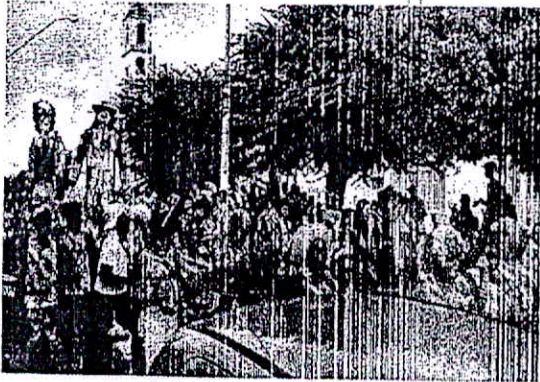

Pascoa do Serviço de Convivência e Fortalecimento de Vínculos – SCFV

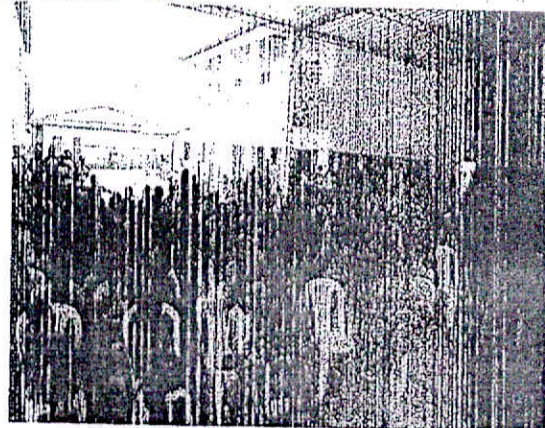
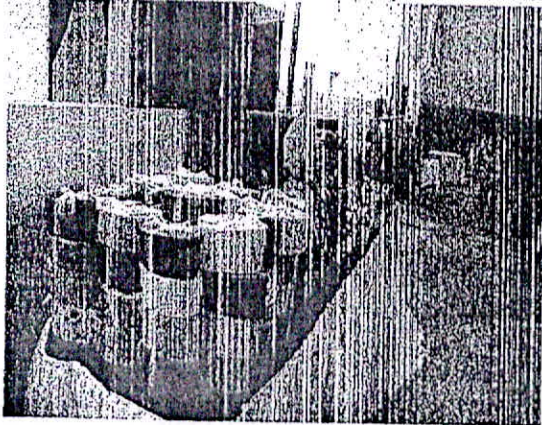





PREFEITURA MUNICIPAL DE AQUIDABÃ/SERGIPE
SECRETARIA MUNICIPAL DE ASSISTÊNCIA SOCIAL

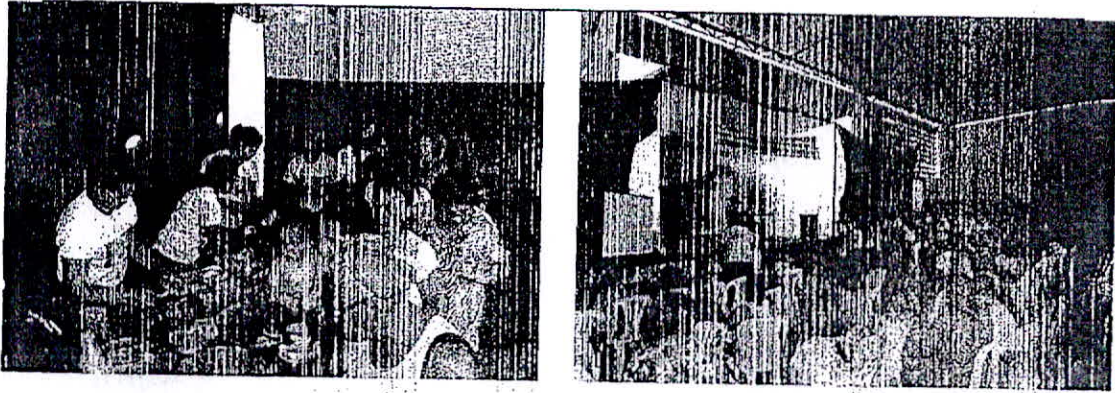

Ação Assistência Itinerante
Ação "ASSISTENCIA ITINERANTE" 08/04 Pov. Mulungu, 14/04 Papel de Santo Antônio,
20/04 Moita Redonda e 28/04 Lagoa do Mato.

Povoado Mulungu

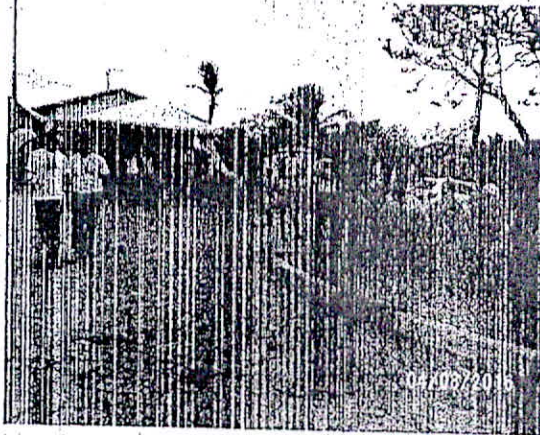
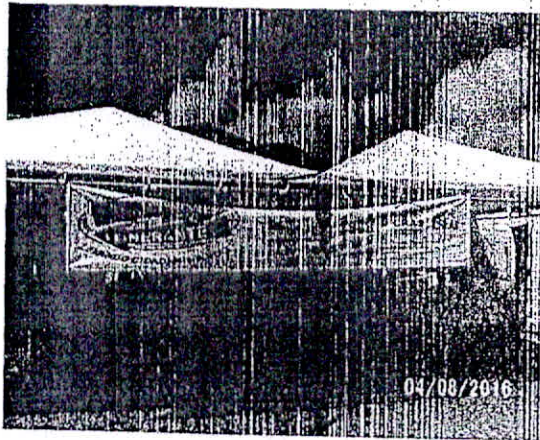

Povoado Papel de Santo Antônio

[Handwritten signature]



PREFEITURA MUNICIPAL DE AQUIDABÃ/SERGIPE
SECRETARIA MUNICIPAL DE ASSISTÊNCIA SOCIAL

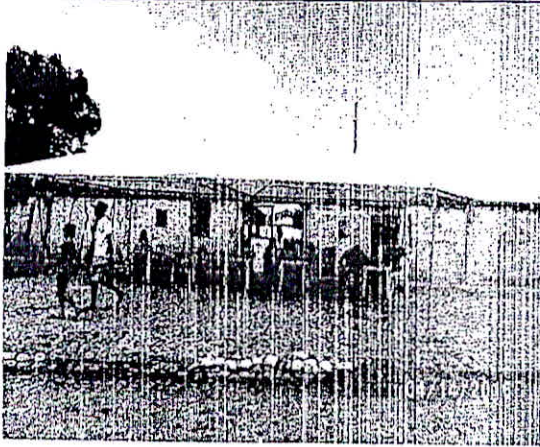

Povoado Moita Redonda



Lagoa do Mato

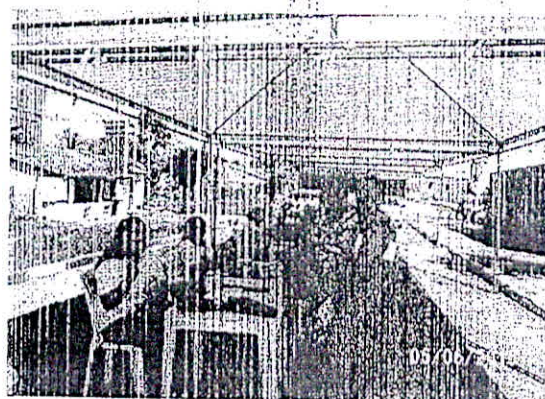
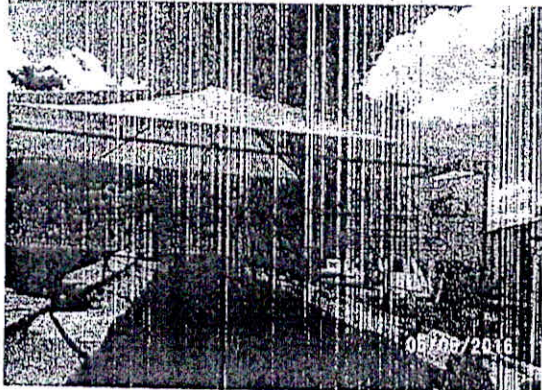

Ação Mães

[assinatura]



PREFEITURA MUNICIPAL DE AQUIDABÃ/SERGIPE
SECRETARIA MUNICIPAL DE ASSISTÊNCIA SOCIAL

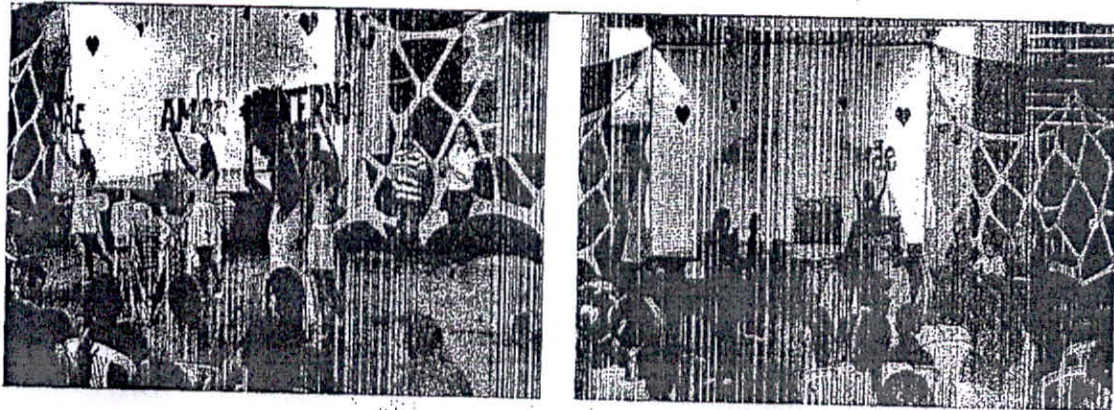

Ação Junina no Serviço de Convivência e Fortalecimento de Vínculos -Idosos

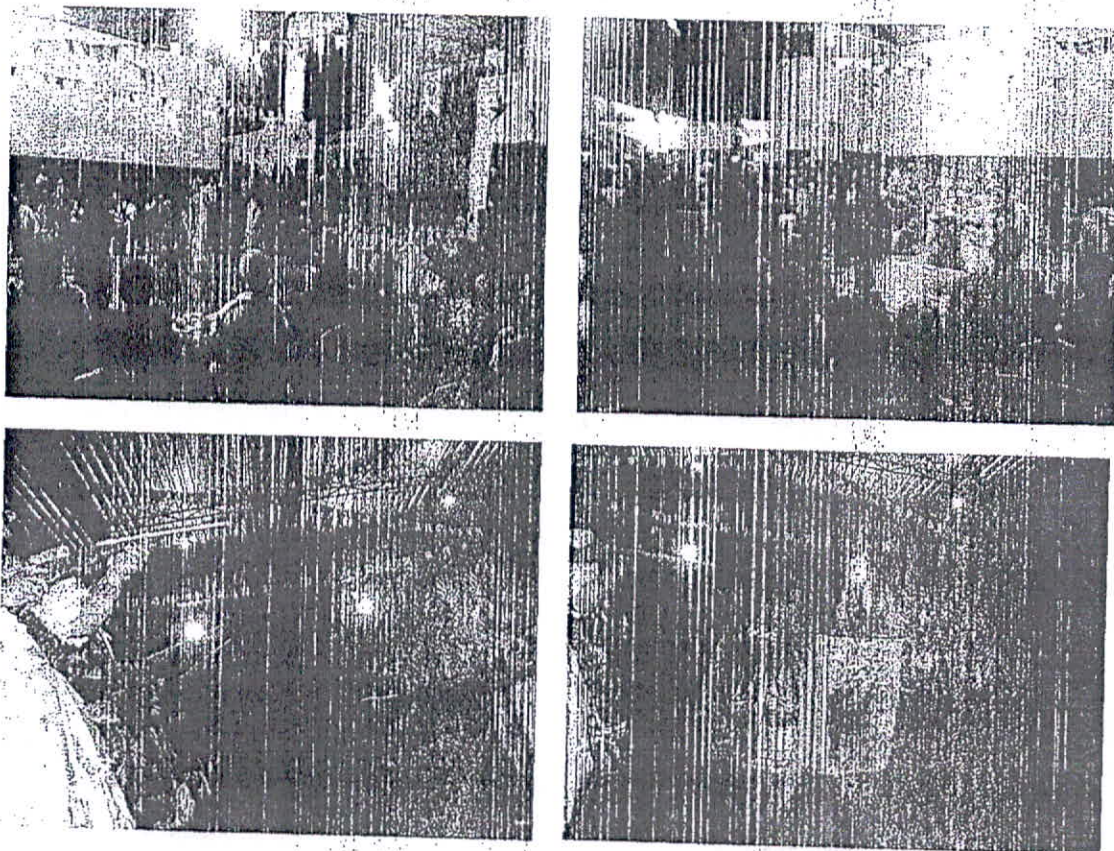

Ação Interna do Serviço de Convivência e Fortalecimento de Vínculos



PREFEITURA MUNICIPAL DE AQUIDABÃ/SERGIPE
SECRETARIA MUNICIPAL DE ASSISTÊNCIA SOCIAL

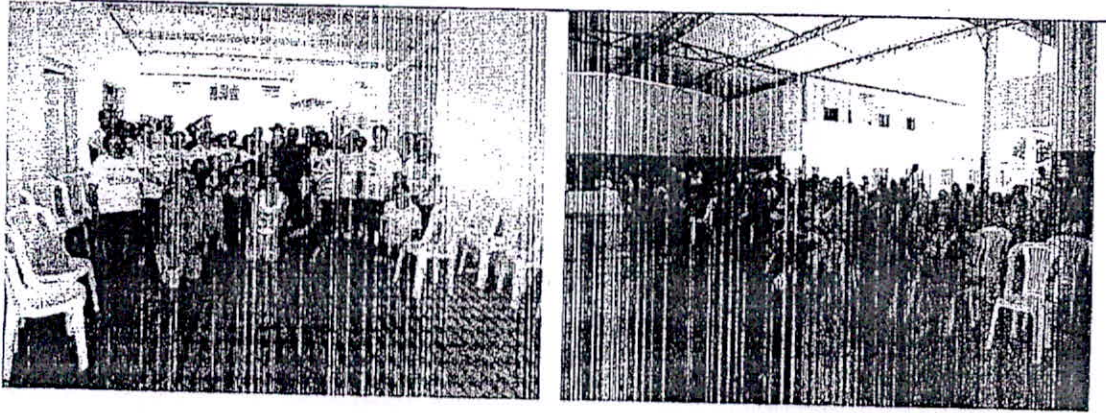

Crianças do Serviço em momento de lazer

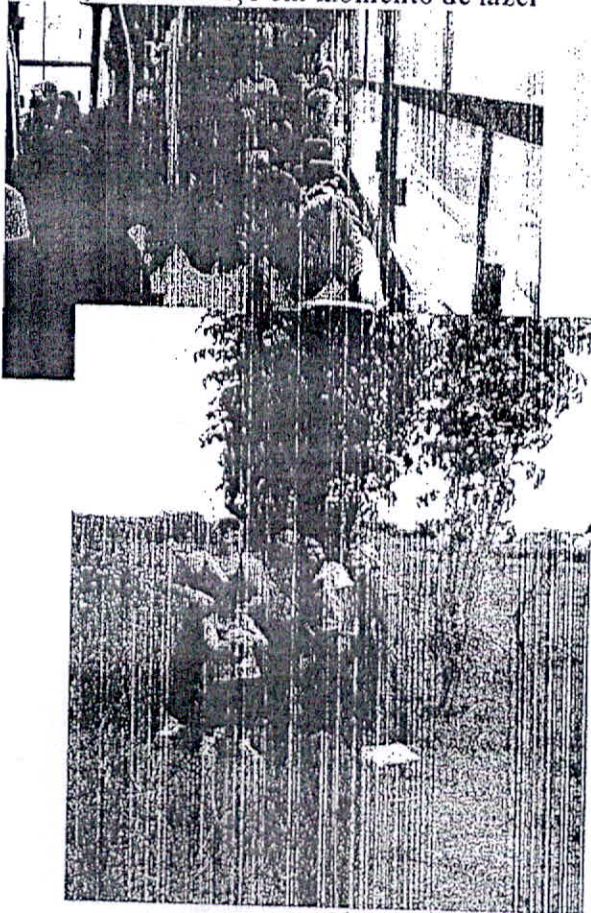

[Handwritten signature]



PREFEITURA MUNICIPAL DE AQUIDABÃ/SERGIPE
SECRETARIA MUNICIPAL DE ASSISTÊNCIA SOCIAL

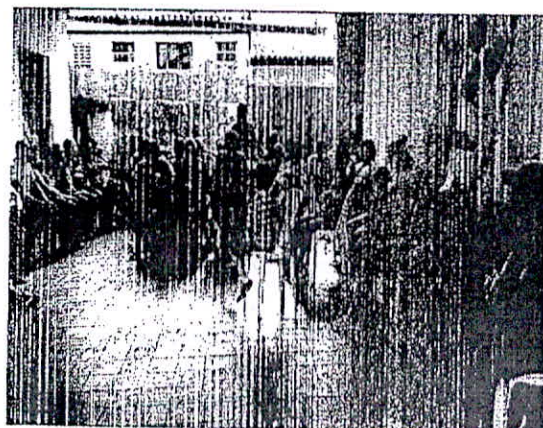
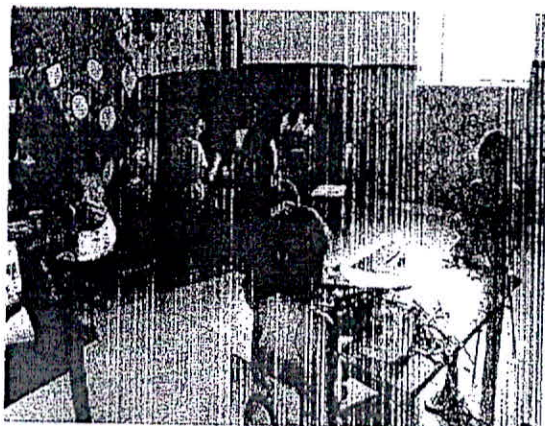

Idosas em momento de atividade

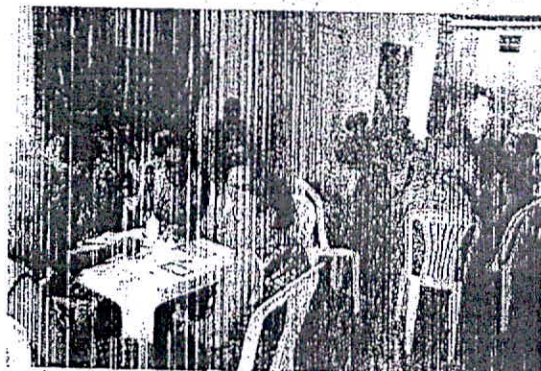
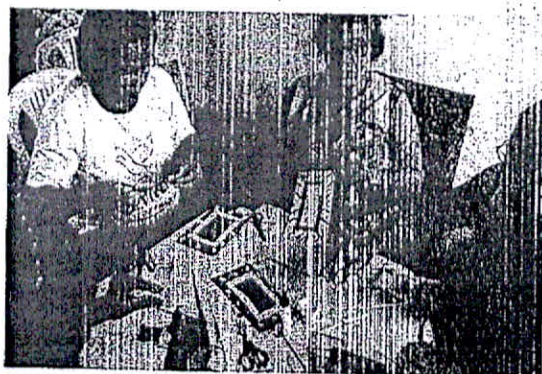

Confraternização Mensal aniversariante do Grupo

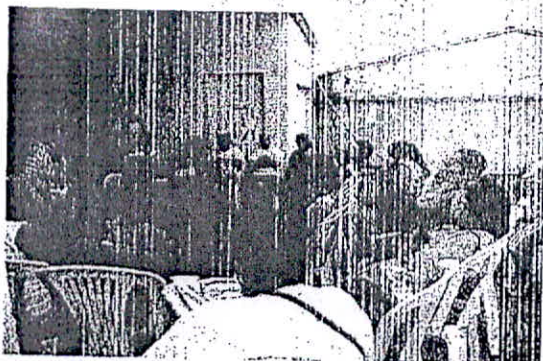





PREFEITURA MUNICIPAL DE AQUIDABÁ/SERGIPE
SECRETARIA MUNICIPAL DE ASSISTÊNCIA SOCIAL

Apresentação do Grupo Reviver no espaço Gonzagão em Aracaju- agosto 2016 no evento do Plano de Desenvolvimento Comunitário - ProJovem Urbano

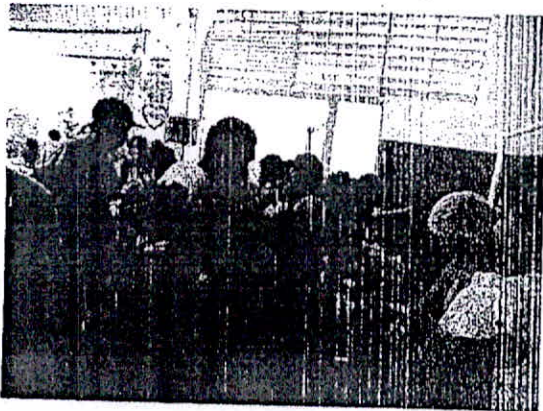

Idosas em Apresentação Cultural

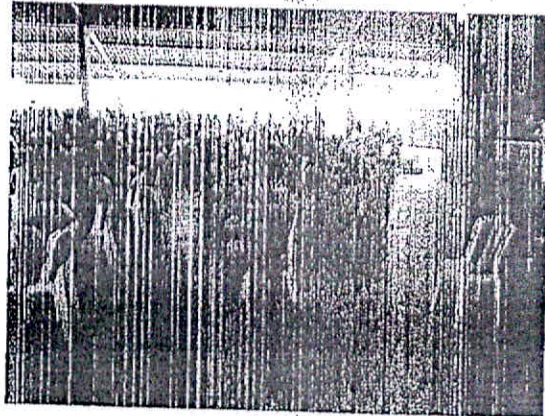
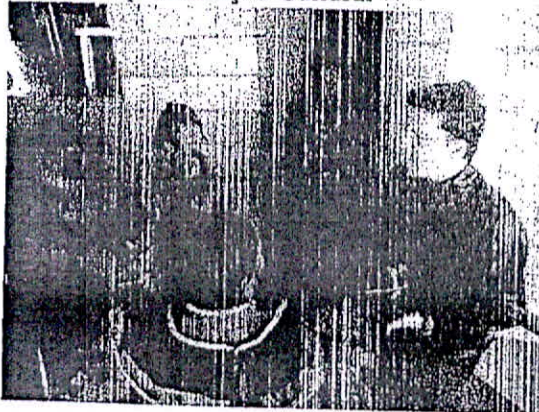



PREFEITURA MUNICIPAL DE AQUIDABÃ/SERGIPE
SECRETARIA MUNICIPAL DE ASSISTÊNCIA SOCIAL

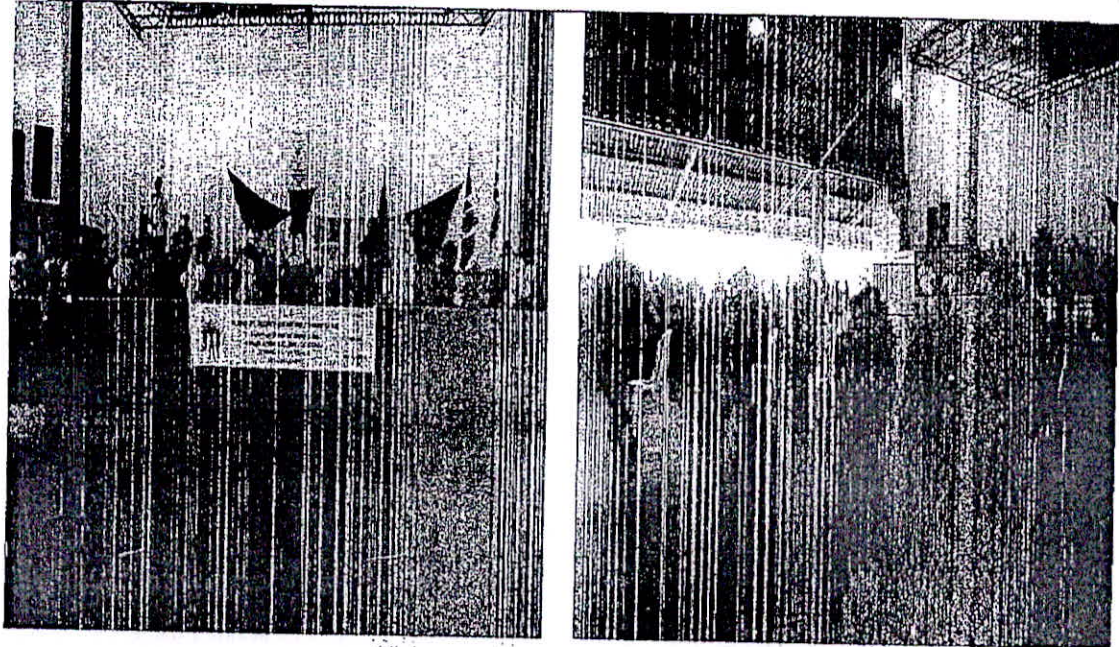

Visita a nova Orla do Calçadão da 13 de julho em Aracaju – agosto 2016

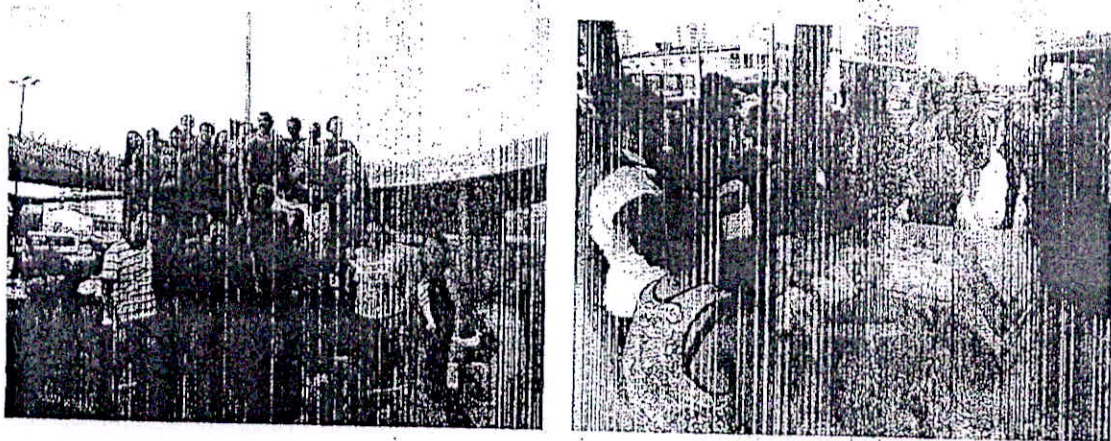

Momento de descontração



PREFEITURA MUNICIPAL DE AQUIDABÃ/SERGIPE
SECRETARIA MUNICIPAL DE ASSISTÊNCIA SOCIAL

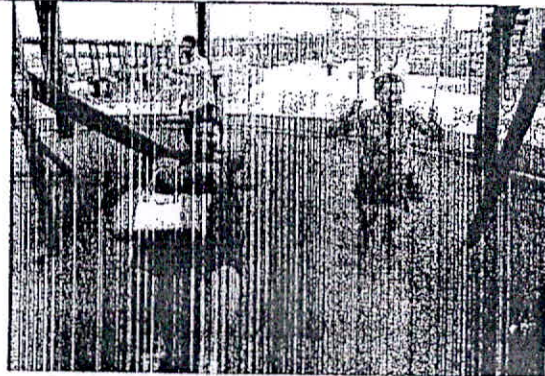

Acessuas Trabalho

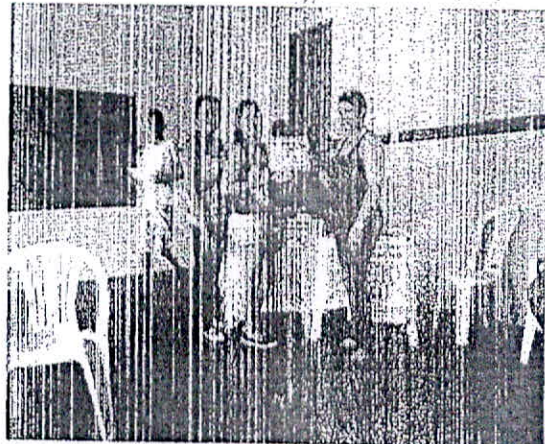
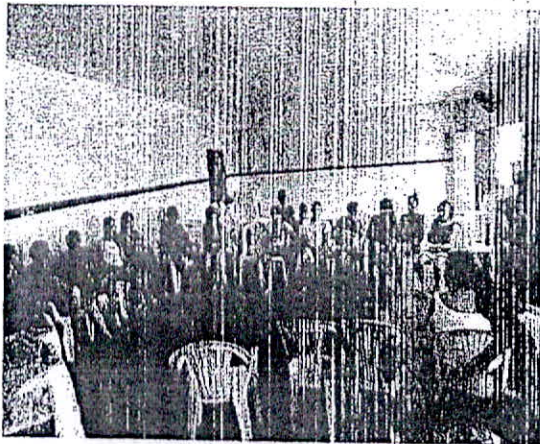

[Handwritten signature]



PREFEITURA MUNICIPAL DE AQUIDABÃ/SERGIPE
SECRETARIA MUNICIPAL DE ASSISTÊNCIA SOCIAL

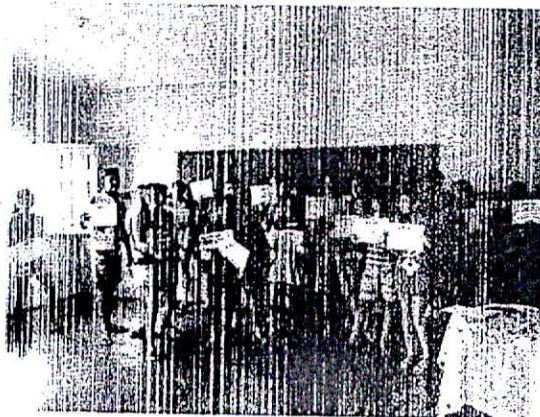
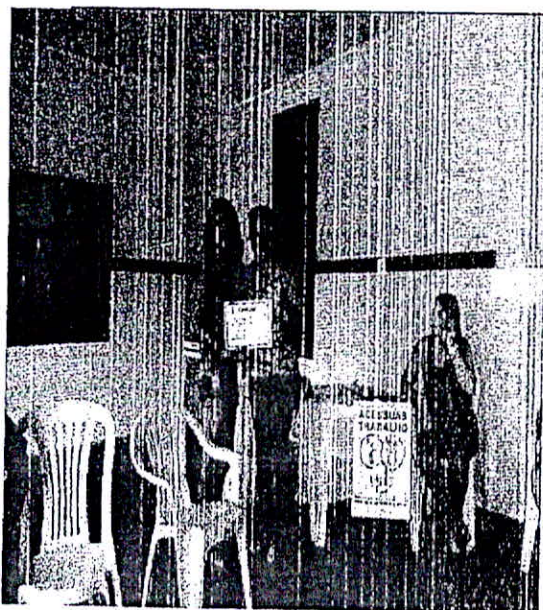

Centro de Inclusão Digital – CID

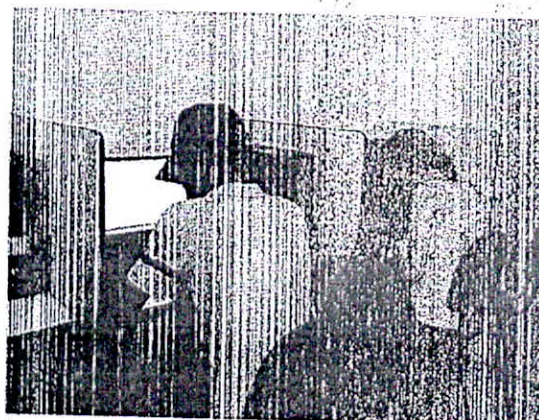
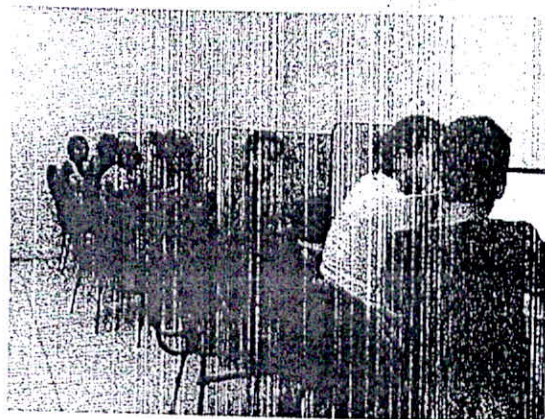
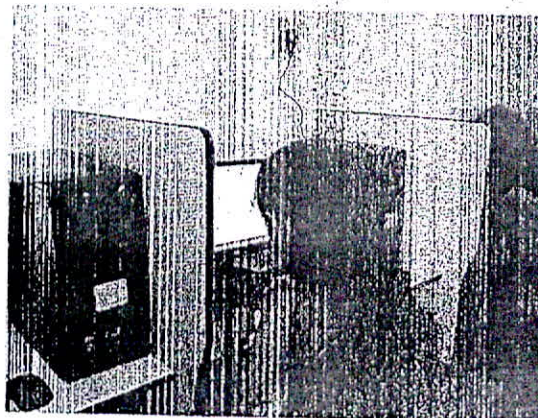
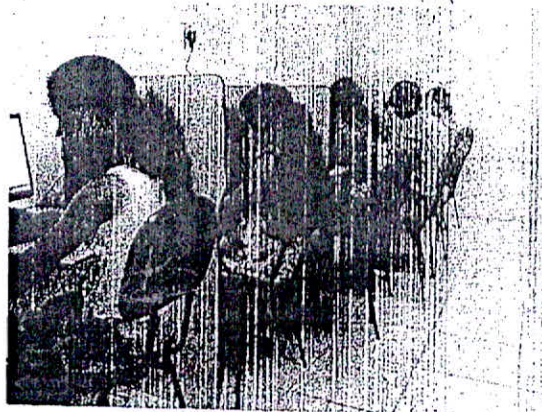





PREFEITURA MUNICIPAL DE AQUIDABÃ/SERGIPE
SECRETARIA MUNICIPAL DE ASSISTÊNCIA SOCIAL

Fotos das Ações CREAS

Povoado Mulungu

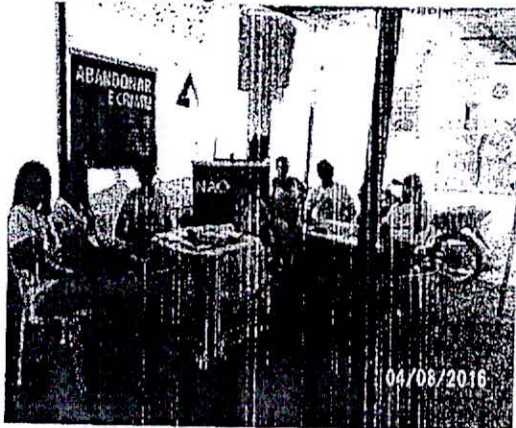

Po. Papel de Stº Antonio

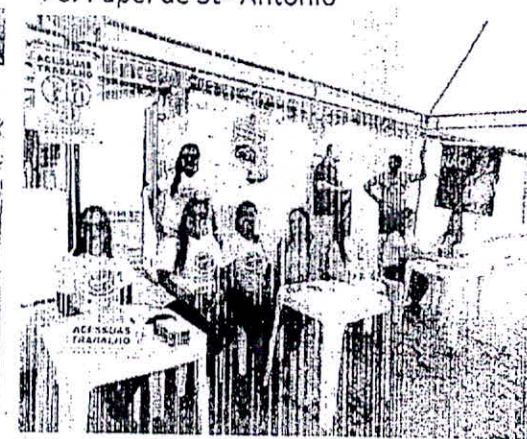

Pov. Moita Redonda

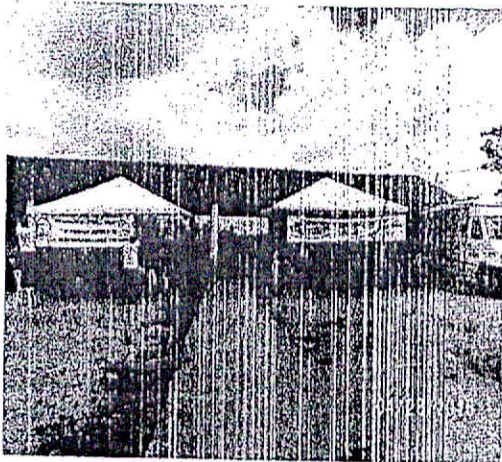

Pov. Lagoa do Mato

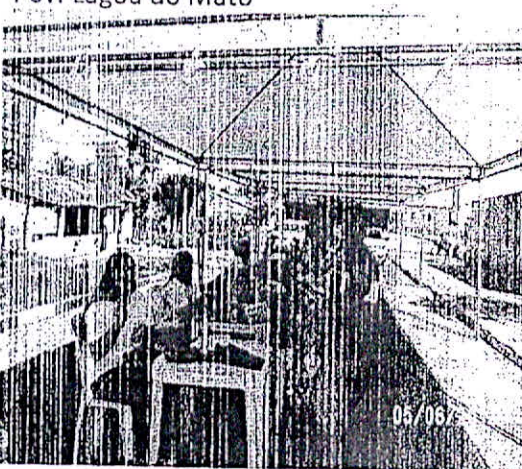

Dia Internacional da Mulher

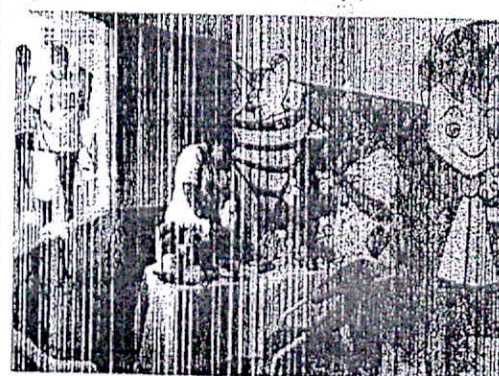
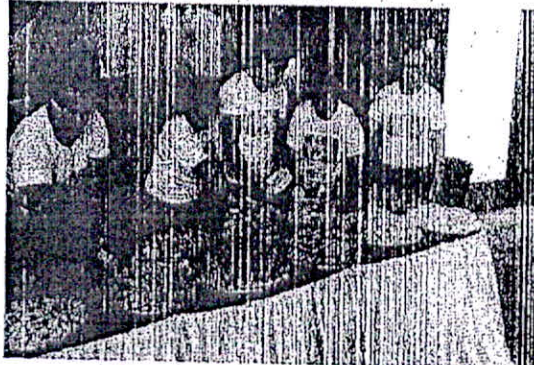



PREFEITURA MUNICIPAL DE AQUIDABÃ/SERGIPE
SECRETARIA MUNICIPAL DE ASSISTÊNCIA SOCIAL

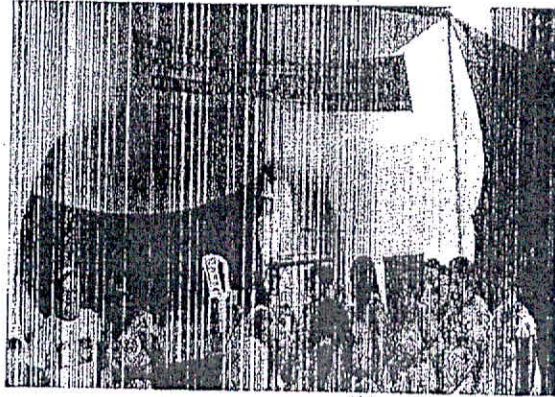
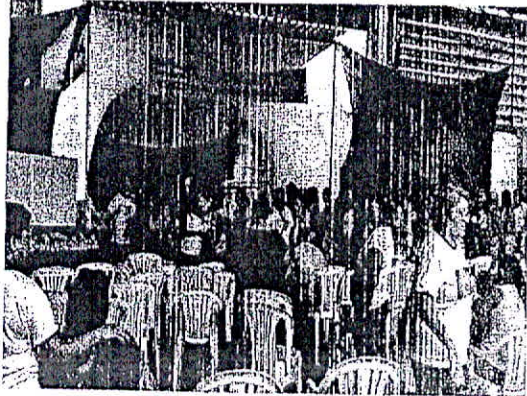

Trabalho Infantil

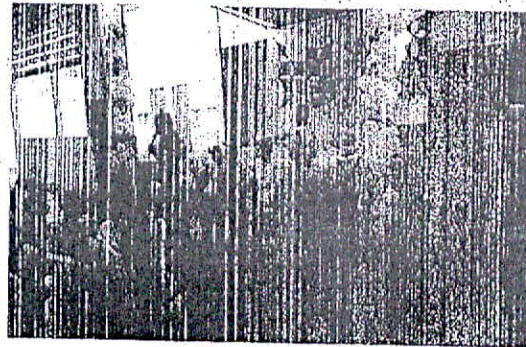
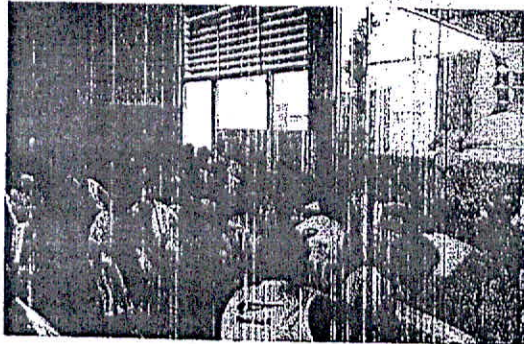

Fotos do Fórum de Medidas Socioeducativas – LA e PSC

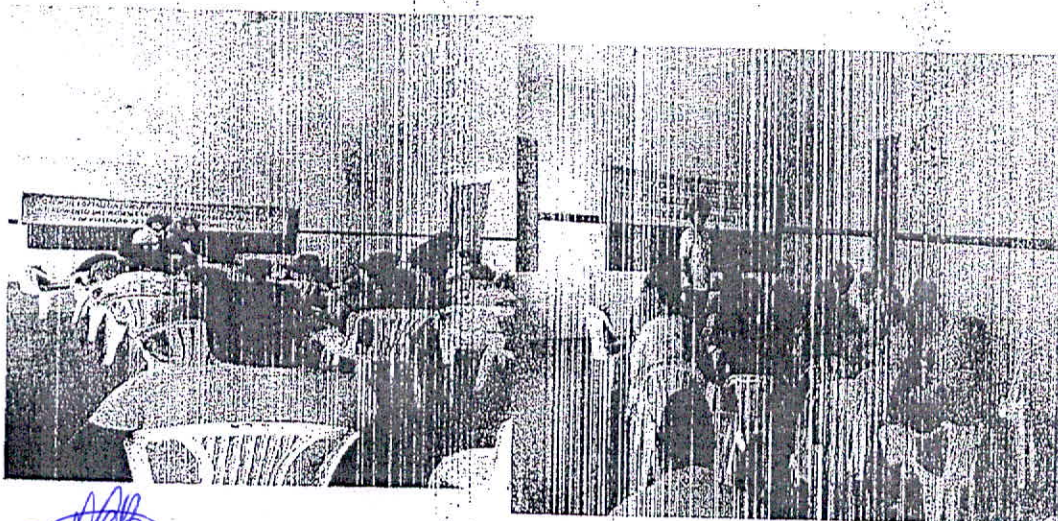



PREFEITURA MUNICIPAL DE AQUIDABÃ/SERGIPE
SECRETARIA MUNICIPAL DE ASSISTÊNCIA SOCIAL

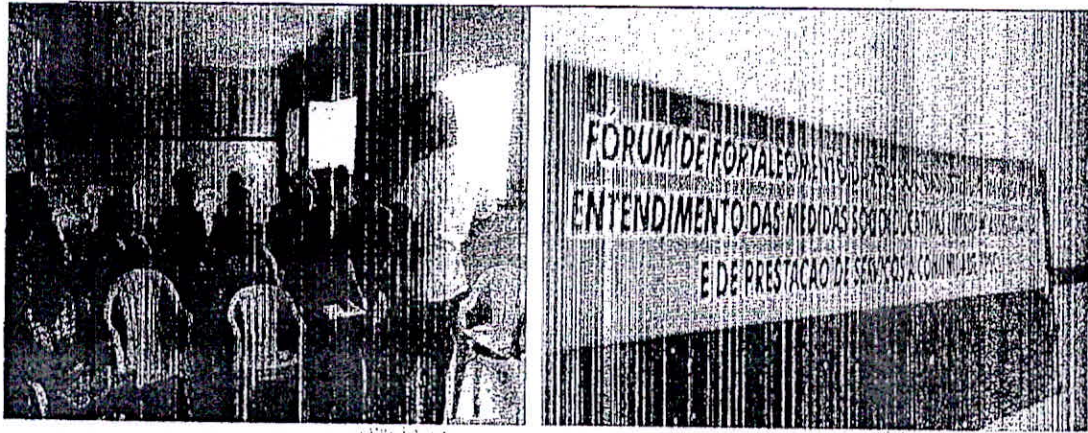

Sobre Direitos Humanos

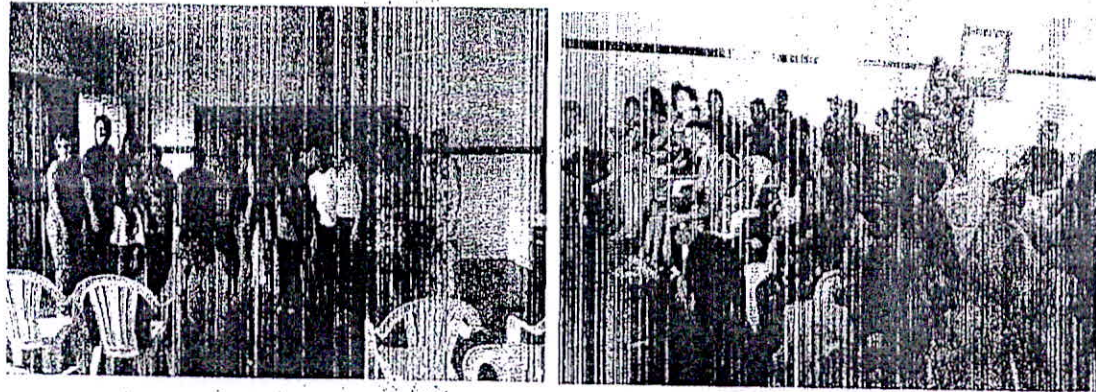



PREFEITURA MUNICIPAL DE AQUIDABÃ/SERGIPE
SECRETARIA MUNICIPAL DE ASSISTÊNCIA SOCIAL

Fotos das Ações Casa dos Conselhos

Capacitação dos Conselheiros da Assistência

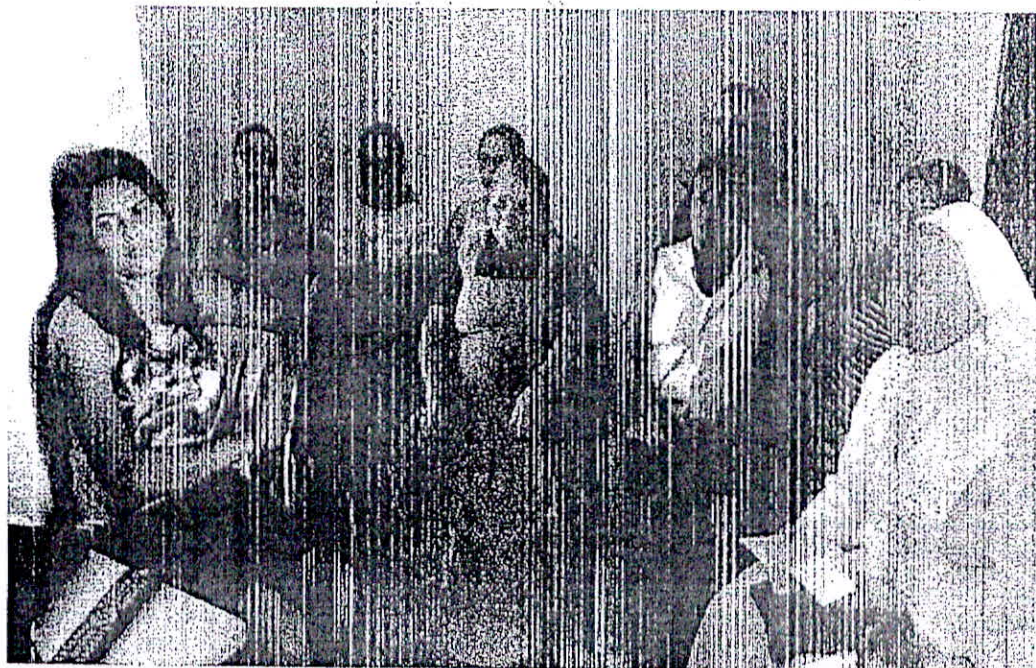
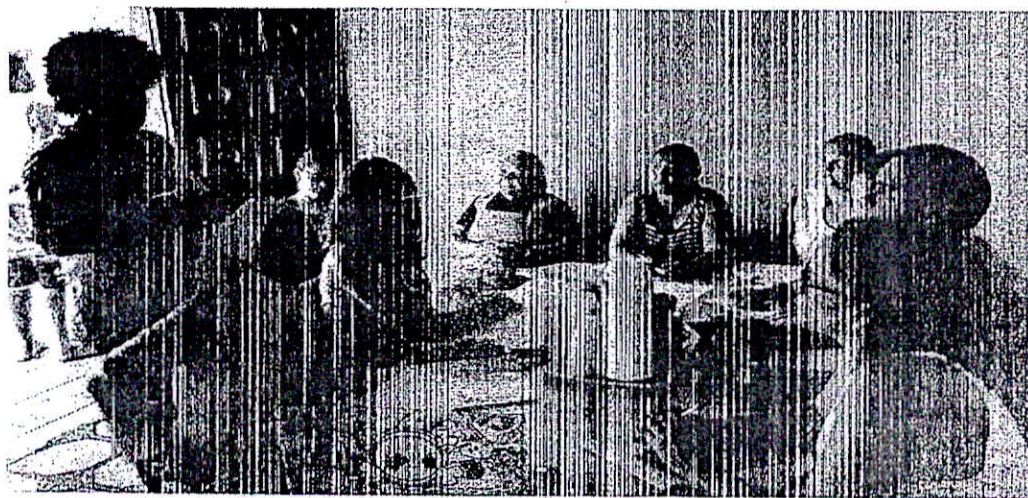





**ESTADO DE SERGIPE
FUNDO MUNICIPAL DE ASSISTÊNCIA SOCIAL DE AQUIDABÃ**

**RELATÓRIO DO CONTROLE INTERNO
EXERCÍCIO DE 2016**

O presente relatório foi realizado em cumprimento ao disposto contido nos artigos 101, 102 e 103 da Lei Complementar nº. 205 de 06 de julho de 2011 – Lei Orgânica do Tribunal de Contas do Estado de Sergipe.

Nosso exame foi efetuado de acordo com os princípios e normas contábeis e de auditoria geralmente aceitas e na extensão julgada necessária nas circunstâncias. Na aplicação dos procedimentos de verificação, foi dando ênfase aos aspectos de arrecadação, controle de gastos exigidos pela legislação vigente, a despesa pública propriamente dita, e aos investimentos realizados no exercício.

Desta forma, o escopo de nosso exame abrangeu os seguintes itens:

- 1 – AUDITORIA ORÇAMENTÁRIA
- 2 – AUDITORIA FINANCEIRA
- 3- AUDITORIA PATRIMONIAL
- 4-CONCLUSÃO



**ESTADO DE SERGIPE
 FUNDO MUNICIPAL DE ASSISTÊNCIA SOCIAL DE AQUIDABÃ**

1.1 - RECEITA ORÇAMENTÁRIA

Para o exercício de 2016, a receita e a despesa foram respectivamente prevista e fixada em R\$ 3.030.200,00 (Três milhões, trinta mil e duzentos reais).

Demonstramos no quadro abaixo, o comportamento da Receita do Fundo de assistência Social do Município no exercício financeiro de 2015, caracterizado pela sua estimativa e a sua real arrecadação, conforme se comprova nos quadros e demonstrativos contábeis.

CODIGO	DISCRIMINAÇÃO	PREVISTA	ARRECADADA
13000000	Receita Patrimonial	19.000,00	15.215,59
17000000	Transferências Correntes	1.462.000,00	490.968,27
19000000	Outras receitas correntes	0,00	176,00
20000000	Receitas de Capital	0,00	0,00
	Repasse financeiro	1.549.200,00	0,00
	TOTAL	3.030.200,00	506.359,86

1.2 - DESPESA ORÇAMENTÁRIA

A despesa do Fundo de Assistência Social nesse exercício foi modificada através de créditos suplementares no valor de R\$ 946.244,00 (Novecentos e quarenta e seis mil, duzentos e quarenta e quatro reais).



**ESTADO DE SERGIPE
 FUNDO MUNICIPAL DE ASSISTÊNCIA SOCIAL DE AQUIDABÃ**

R E S U M O

DOTAÇÃO AUTORIZADAS DO EXERCÍCIO

- Despesas Correntes.....	R\$	2.635.200,00
- Despesas de Capital	R\$	395.000,00
- T o t a l	R\$	3.030.200,00

DESPESAS EMPENHADAS NO EXERCÍCIO

- Despesas Correntes.....	R\$	1.857.433,71
- Despesas de Capital.....	R\$	0,00
- T o t a l	R\$	1.857.433,71

DESPESAS LIQUIDADAS NO EXERCÍCIO

- Despesas Correntes.....	R\$	1.857.433,71
- Despesas de Capital.....	R\$	0,00
- T o t a l	R\$	1.857.433,71

DESPESAS PAGAS NO EXERCÍCIO

- Despesas Correntes.....	R\$	1.804.469,76
- Despesas de Capital.....	R\$	0,00
- T o t a l	R\$	1.804.469,76



**ESTADO DE SERGIPE
 FUNDO MUNICIPAL DE ASSISTÊNCIA SOCIAL DE AQUIDABÃ**

2.1 – AUDITORIA FINANCEIRA

2.1.1 – DESPESAS ORÇAMENTÁRIAS

No exercício de 2016, a despesa empenhada atingiu um montante de R\$ 1.857.433,71 (Um milhão, oitocentos e cinquenta e sete mil ,quatrocentos e trinta e três reais e setenta e um centavos) e a despesa liquidada totalizou R\$ 1.857.433,71 (Um milhão, oitocentos e cinquenta e sete mil ,quatrocentos e trinta e três reais e setenta e um centavos). Já a despesa paga totalizou o montante de 1.804.469,76 (Um milhão,Oitocentos e quatro mil, quatrocentos e sessenta e nove reais e setenta e seis centavos).

2.1.2 – CAIXA / BANCOS

CAIXA	0,00
BANCOS	12.856,92
BANCOS APLICAÇÃO	112.810.89
TOTAL	125.667,81



**ESTADO DE SERGIPE
FUNDO MUNICIPAL DE ASSISTÊNCIA SOCIAL DE AQUIDABÃ**

2.1.3 BALANCETES MENSAIS

Os Balancetes do período de janeiro a Dezembro/2016, com os respectivos processos de despesas, foram analisados e as pequenas falhas constatadas já foram corrigidas, o que não desmerecem a organização que são claramente percebidos na formalização de cada um.

3 - AUDITORIA PATRIMONIAL

3.1 – Bens Móveis

Em 2016 na rubrica "equipamentos e material permanente" nada foi executado.

3.2 - Bens Imóveis

Em 2016 na rubrica "Obras e instalações" nada foi executado.

3.3 – Almoxarifado

O controle de entrada e saída de materiais está sendo registrado diariamente e o almoxarifado apresenta aspectos físicos satisfatórios, atendendo as exigências constantes da legislação vigente.



ESTADO DE SERGIPE
FUNDO MUNICIPAL DE ASSISTÊNCIA SOCIAL DE AQUIDABÃ

4 – CONCLUSÃO

Pelo que observamos os sistemas orçamentário, contábil, patrimonial e financeiro analisados no presente relatório, relativo à gestão do exercício de 2016, demonstram fielmente a real posição do FUNDO MUNICIPAL DE ASSISTÊNCIA SOCIAL DE AQUIDABÃ em todos os seus aspectos relevantes, estando, em consequência, em perfeita consonância com os princípios básicos da Contabilidade Pública e a Legislação em vigor.

Aquidabã, 30 de dezembro de 2016.

SÉRGIO JOÁS SANTOS
Controlador Interno
CPF: 964.296.315-91



ESTADO DE SERGIPE
PREFEITURA MUNICIPAL DE AQUIDABÃ
FUNDO MUNICIPAL DE ASSISTÊNCIA SOCIAL

CERTIDÃO

Certifico para os devidos fins que, o relatório de Controle Interno, relativo ao **exercício de 2016**, foi emitido obedecendo todos os parâmetros da Contabilidade Pública, em conformidade com a legislação vigente, que rege a matéria, especialmente a Lei Federal nº. 101/00 – Responsabilidade Fiscal.

Aquidabã, (Se), 30 de Dezembro de 2016.

SÉRGIO JOÁS SANTOS
Controle Interno
CPF: 964.296.315-91



ESTADO DE SERGIPE
PREFEITURA MUNICIPAL DE AQUIDABÃ
FUNDO DE ASSISTÊNCIA SOCIAL

PARECER DO CONTROLE INTERNO

À
SENHORA SECRETÁRIA DE ASSISTÊNCIA SOCIAL DE AQUIDABÃ.

1. Examinamos o relatório do Controle Interno do **Fundo de Assistência Social de Aquidabã**, levantado em **30 de Dezembro de 2016** e a respectiva Demonstração contábil, as variações do Patrimônio Líquido, as aplicações de Recursos referentes ao Exercício findo naquela data, elaboradas sob responsabilidade de sua Administração. Nossa responsabilidade é a de expressar uma opinião sobre essas Demonstrações Contábeis.
2. Nossos exames foram conduzidos de acordo com as normas de Auditoria vigente e compreenderam:
 - a) O orçamento com suas alterações, considerando a relevância dos saldos, a receita arrecadada, a despesa realizada e todo sistema contábil e de controles internos da prefeitura;
 - b) a constatação correta dos registros que suportam os valores e as informações contábeis divulgadas.
3. Em nossa opinião os sistemas Orçamentário, financeiro e Patrimonial movimentado no decorrer do **exercício de 2016**, representam adequadamente, em todos os aspectos relevantes, a posição real do **Fundo de Assistência Social de Aquidabã**, o resultado de suas operações, as variações e mutações patrimoniais e as origens e aplicações de seus recursos, referentes ao exercício findo naquela data, estão de acordo com os Princípios Fundamentais de Contabilidade, e as normas instruídas através da Lei nº. 4.320/64.

Aquidabã, (Se), 30 de Dezembro de 2016.

SÉRGIO JOÁS SANTOS
Controle Interno
CPF: 964.296.315-91





ESTADO DE SERGIPE
FUNDO MUNICIPAL DE ASSISTÊNCIA SOCIAL DE AQUIDABÃ

DEMONSTRATIVO DAS TRANSFERÊNCIA DE RECURSOS PARA SOCIEDADES DE ECONOMIA
MISTA, EMPRESAS PÚBLICAS E FUNDAÇÕES
EXERCÍCIO DE 2016

A T I V O			
TÍTULOS	R\$	R\$	R\$
NÃO HOUE MOVIMENTO NO EXERCÍCIO			
TOTAL GERAL			0,00

AQUIDABÃ, 30 de DEZEMBRO de 2016

MARIA LÚCIA DE BARROS SANTOS
SECRETÁRIA DE ASSISTÊNCIA SOCIAL

JOSÉ VALMIR DOS PASSOS
Téc. Contabilidade CRC/SE 4.111
CPF Nº 116.567.785-72



RECEITA		DESPESA	
RECEITAS CORRENTES (EXCETO INTRA-ORÇAMENTÁRIAS)		506.359,86	DESPESAS CORRENTES 1.857.433,71
RECEITA TRIBUTÁRIA	0,00	PESSOAL E ENCARGOS SOCIAIS	1.036.574,07
RECEITA DE CONTRIBUIÇÕES	0,00	JUROS E ENCARGOS DA DÍVIDA	0,00
RECEITA PATRIMONIAL	15.215,59	OUTRAS DESPESAS CORRENTES	820.859,64
RECEITA AGROPECUÁRIA	0,00		
RECEITA INDUSTRIAL	0,00		
RECEITA DE SERVIÇOS	0,00		
TRANSFERÊNCIAS CORRENTES	490.968,27		
OUTRAS RECEITAS CORRENTES	176,00		
RECEITAS (INTRA-ORÇAMENTÁRIAS)	0,00		
** Déficit Corrente		1.351.073,85	
Total Corrente		1.857.433,71	Total Corrente 1.857.433,71
RECEITAS DE CAPITAL		0,00	DESPESAS DE CAPITAL 0,00
OPERAÇÕES DE CRÉDITO	0,00	INVESTIMENTOS	0,00
ALIENAÇÃO DE BENS	0,00	INVERSÕES FINANCEIRAS	0,00
AMORTIZAÇÕES DE EMPRÉSTIMOS	0,00	AMORTIZAÇÃO DA DÍVIDA	0,00
TRANSFERÊNCIAS DE CAPITAL	0,00		
OUTRAS RECEITAS DE CAPITAL	0,00		
RECEITAS (INTRA-ORÇAMENTÁRIAS)	0,00		
Total Capital		0,00	Total Capital 0,00

RESUMO

RECEITAS CORRENTES	506.359,86	DESPESAS CORRENTES	1.857.433,71
RECEITAS DE CAPITAL	0,00	DESPESAS DE CAPITAL	0,00
DEDUÇÕES CORRENTES	0,00	RESERVA DE CONTIGÊNCIA	0,00
** Déficit	1.351.073,85		
Total da Receita	1.857.433,71	Total da Despesa	1.857.433,71



ESTADO DE SERGIPE
MUNICIPIO DE AQUIDABA
FUNDO MUNICIPAL DE ASSISTENCIA SOCIAL

MARIA LUCIA DE BARROS SANTOS - Secretária

RECEITA E DESPESA - CATEGORIA ECONÔMICA

Anexo 1 da Lei 4.320/64

BALANÇO 2016

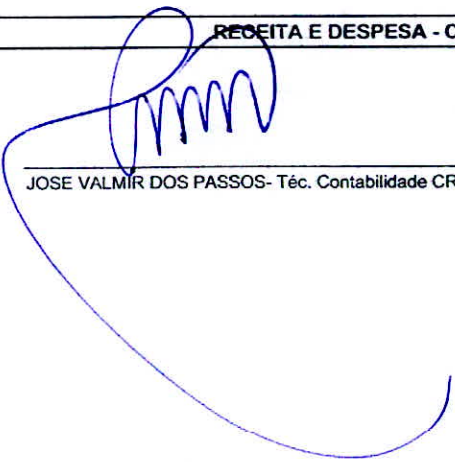
JOSE VALMIR DOS PASSOS - Téc. Contabilidade CRC/SE 4.111



ESTADO DE SERGIPE
MUNICIPIO DE AQUIDABA
FUNDO MUNICIPAL DE ASSISTENCIA SOCIAL

RECEITA - RESUMO GERAL

Anexo 2 da Lei 4.320/64

BALANÇO 2016

Conta	Desdobramento	Fonte	Categoria Economica
1000.00.00.00 - RECEITA CORRENTE			506.359,86
1300.00.00.00 - RECEITA PATRIMONIAL			15.215,59
1320.00.00.00 - RECEITAS DE VALORES MOBILIÁRIOS		15.215,59	
1325.00.00.00 - REMUNERACAO DE DEPOSITOS BANCARIOS	15.215,59		
1325.01.10.00 : 0193.030 - RECEITA DE REM DEPOS BANCÁRIOS RECUS VINCULADOS-FNAS	7.536,47		
1325.01.10.00 : 0193.997 - RECEITA DE REM DEPOS BANCÁRIOS RECUS VINCULADOS-FNAS	7.537,48		
1325.02.99.00 : 0100.000 - REMUNE DE OUTROS DEPÓS DE RECURSOS NÃO VINCULADOS	141,64		
1700.00.00.00 - TRANSFERENCIAS CORRENTES			490.968,27
1720.00.00.00 - TRANSFERÊNCIAS INTERGOVERNAMENTAIS		490.968,27	
1721.00.00.00 - TRANSFERENCIAS DA UNIAO	459.568,27		
1721.34.00.00 : 0193.030 - TRANSFERÊNCIA DE RECURSOS DO FUNDO NACIONAL DE ASSISTÊNCIA SOCIAL-FNAS	425.916,97		
1721.34.99.00 : 0193.030 - Outras Transferências do Fundo Nacional de Assistência Social	33.651,30		
1722.00.00.00 - TRANSFERENCIAS DOS ESTADOS	31.400,00		
1722.99.01.00 : 0193.997 - OUTRAS TRANSFERENCIAS DOS ESTADOS- FNAS	31.400,00		
1900.00.00.00 - OUTRAS RECEITAS CORRENTES			176,00
1920.00.00.00 - INDENIZAÇÕES E RESTITUIÇÕES		176,00	
1922.00.00.00 - RESTITUICOES	176,00		
1922.99.99.00 : 0100.000 - OUTRAS RESTITUIÇÕES	176,00		
Total da Receita:			506.359,86

MARIA LUCIA DE BARROS SANTOS - Secretária

JOSE VALMIR DOS PASSOS- Téc. Contabilidade CRC/SE 4.111

Fls. nº 48
Rubrica



ESTADO DE SERGIPE
MUNICIPIO DE AQUIDABA
FUNDO MUNICIPAL DE ASSISTENCIA SOCIAL

NATUREZA DA DESPESA

Anexo 2 da Lei 4.320/64

BALANÇO 2016

Conta	Desdobramento	Elemento	Categoria Economica
Poder: 2 - PODER EXECUTIVO			
Orgão: 13000 - SECRETARIA DE ASSISTÊNCIA SOCIAL			
UO: 13021 - FUNDO MUNICIPAL DE ASSISTÊNCIA SOCIAL			
3000.00.00.00 - DESPESA CORRENTE			1.857.433,71
3100.00.00.00 - PESSOAL E ENCARGOS SOCIAIS			1.036.574,07
3190.00.00.00 - APLICAÇÕES DIRETAS		1.036.574,07	
3190.04.00.00 : 0100.000 - CONTRATAÇÃO POR TEMPO DETERMINADO	149.524,97		
3190.04.00.00 : 0193.030 - CONTRATAÇÃO POR TEMPO DETERMINADO	247.280,00		
3190.04.00.00 : 0193.997 - CONTRATAÇÃO POR TEMPO DETERMINADO	5.400,00		
3190.11.00.00 : 0100.000 - VENCIMENTOS E VANTAGENS FIXAS - PESSOAL CIVIL	625.609,10		
3190.13.00.00 : 0100.000 - OBRIGAÇÕES PATRONAIS	0,00		
3190.16.00.00 : 0100.000 - OUTRAS DESPESAS VARIÁVEIS - PESSOAL CIVIL	880,00		
3190.92.00.00 : 0100.000 - DESPESAS DE EXERCÍCIOS ANTERIORES	7.880,00		
3300.00.00.00 - OUTRAS DESPESAS CORRENTES			820.859,64
3390.00.00.00 - APLICAÇÕES DIRETAS		820.859,64	
3390.14.00.00 : 0100.000 - DIÁRIAS - PESSOAL CIVIL	5.700,00		
3390.30.00.00 : 0100.000 - MATERIAL DE CONSUMO	84.767,45		
3390.30.00.00 : 0193.030 - MATERIAL DE CONSUMO	197.817,36		
3390.30.00.00 : 0193.997 - MATERIAL DE CONSUMO	12.125,25		
3390.36.00.00 : 0100.000 - OUTROS SERVIÇOS DE TERCEIROS - PESSOA FÍSICA	200.101,00		
3390.36.00.00 : 0193.030 - OUTROS SERVIÇOS DE TERCEIROS - PESSOA FÍSICA	146.715,00		
3390.39.00.00 : 0100.000 - OUTROS SERVIÇOS DE TERCEIROS - PESSOA JURÍDICA	137.027,00		
3390.39.00.00 : 0193.030 - OUTROS SERVIÇOS DE TERCEIROS - PESSOA JURÍDICA	21.593,63		
3390.48.00.00 : 0100.000 - OUTROS AUXÍLIOS FINANCEIROS À PESSOA FÍSICA	14.715,00		
3390.93.00.00 : 0100.000 - INDENIZAÇÕES E RESTITUIÇÕES	297,95		

Total da Unidade Orçamentária: 1.857.433,71

Total do Órgão: 1.857.433,71

Total da Despesa: 1.857.433,71

MARIA LUCIA DE BARROS SANTOS - Secretária

JOSE VALMIR DOS PASSOS- Téc. Contabilidade CRC/SE 4.111



ESTADO DE SERGIPE
MUNICIPIO DE AQUIDABA
FUNDO MUNICIPAL DE ASSISTENCIA SOCIAL

NATUREZA DA DESPESA - CONSOLIDAÇÃO

Anexo 2 da Lei 4.320/64

BALANÇO 2016

Conta	Desdobramento	Elemento	Categoria Economica
3000.00.00.00 - DESPESA CORRENTE			1.857.433,71
3100.00.00.00 - PESSOAL E ENCARGOS SOCIAIS			1.036.574,07
3190.00.00.00 - APLICAÇÕES DIRETAS		1.036.574,07	
3190.04.00.00 - CONTRATAÇÃO POR TEMPO DETERMINADO	402.204,97		
3190.11.00.00 - VENCIMENTOS E VANTAGENS FIXAS - PESSOAL CIVIL	625.609,10		
3190.13.00.00 - OBRIGACOES PATRONAIS	0,00		
3190.16.00.00 - OUTRAS DESPESAS VARIÁVEIS - PESSOAL CIVIL	880,00		
3190.92.00.00 - DESPESAS DE EXERCÍCIOS ANTERIORES	7.880,00		
3300.00.00.00 - OUTRAS DESPESAS CORRENTES			820.859,64
3390.00.00.00 - APLICAÇÕES DIRETAS		820.859,64	
3390.14.00.00 - DIARIAS - PESSOAL CIVIL	5.700,00		
3390.30.00.00 - MATERIAL DE CONSUMO	294.710,06		
3390.36.00.00 - OUTROS SERVIÇOS DE TERCEIROS - PESSOA FISICA	346.816,00		
3390.39.00.00 - OUTROS SERVIÇOS DE TERCEIROS - PESSOA JURIDICA	158.620,63		
3390.48.00.00 - OUTROS AUXÍLIOS FINANCEIROS A PESSOA FISICA	14.715,00		
3390.93.00.00 - INDENIZACOES E RESTITUICOES	297,95		

Total da Despesa:

1.857.433,71

MARIA LUCIA DE BARROS SANTOS - Secretária

JOSE VALMIR DOS PASSOS - Téc. Contabilidade CRC/SE 4.111

Fis. nº 50
Rubrica



ESTADO DE SERGIPE
MUNICIPIO DE AQUIDABA
FUNDO MUNICIPAL DE ASSISTENCIA SOCIAL

PROGRAMA DE TRABALHO

Anexo 6 da Lei 4.320/64

BALANÇO 2016

Conta	Atividade + Operacao Especial	Projeto	Total
Poder: 2 - PODER EXECUTIVO			
Orgão: 13000 - SECRETARIA DE ASSISTÊNCIA SOCIAL			
UO: 13021 - FUNDO MUNICIPAL DE ASSISTÊNCIA SOCIAL			
Função: 08 - ASSISTÊNCIA SOCIAL			
SubFunção: 122 - ADMINISTRACAO GERAL			
Programa: 0036 - ASSIST.SOCIAL E CIDADANIA C/ DESTAQUE A POP. MAIS VULNERAVEL			
2038 - MANUTENÇÃO DA SECRETARIA DE AÇÃO SOCIAL	1.125.199,67		1.125.199,67
2039 - MANUTENÇÃO DOS CONSELHOS E FUNDOS VINCULADOS A ESTA SECRETARIA	18.920,34		18.920,34
Total do Programa:	1.144.120,01	0,00	1.144.120,01
Total da Sub Funcao:	1.144.120,01	0,00	1.144.120,01
SubFunção: 244 - ASSISTENCIA COMUNITARIA			
Programa: 0036 - ASSIST.SOCIAL E CIDADANIA C/ DESTAQUE A POP. MAIS VULNERAVEL			
2040 - PROGRAMAS DE ASSISTÊNCIA SOCIAL E COMUNITÁRIA	940,90		940,90
2044 - SERVIÇO DE CONVIVÊNCIA E FORTALECIMENTO DE VÍNCULOS - PBV	106.236,08		106.236,08
2048 - BENEFÍCIOS EVENTUAIS	14.715,00		14.715,00
2049 - CADASTRO ÚNICO - IGD	124.887,35		124.887,35
2051 - OUTROS PROGRAMAS DO GOVERNO FEDERAL E ESTADUAL	11.523,65		11.523,65
2073 - SERVIÇO DE PROTEÇÃO E ATENDIMENTO INTEGRAL A FAMÍLIA - PAIF	39.363,68		39.363,68
2075 - SERVIÇOS DE PROTEÇÃO E ATENDIMENTO ESPECIALIZADO A FAMÍLIA E INDIVÍDUOS - PAEFI	39.296,73		39.296,73
2076 - COFINANCIAMENTO ESTADUAL DA PROTEÇÃO ESPFCIAL DE MÉDIA E ALTA COMPLEXIDADE	4.500,00		4.500,00
2077 - COFINANCIAMENTO ESTADUAL DA PROTEÇÃO BÁSICA	17.525,25		17.525,25
6301 - ÍNDICE DE GESTÃO DESCENTRALIZADA DO SUAS	41.999,74		41.999,74
6308 - INDICE DE GESTÃO DESCENTRALIZADA - IGDBF	8.584,00		8.584,00
6309 - PROGRAMA NACIONAL DE PROMOÇÃO DO ACESSO DO MUNDO DO TRABALHO - ACESSUAS	21.087,50		21.087,50
6316 - SERVIÇOS DE PROTEÇÃO SOCIAL BÁSICA	220.177,56		220.177,56
6317 - SERVIÇOS DE PROTEÇÃO SOCIAL ESPECIAL DE MÉDIA COMPLEXIDADE	54.476,26		54.476,26
6320 - ÍNDICE DE GASTO DESCENTRALIZADO DO PBF - IGD PBF	8.000,00		8.000,00
Total do Programa:	713.313,70	0,00	713.313,70
Total da Sub Funcao:	713.313,70	0,00	713.313,70
Total da Funcao:	1.857.433,71	0,00	1.857.433,71
Total da Unidade Orçamentária:	1.857.433,71	0,00	1.857.433,71



Conta	Atividade + Operação Especial	Projeto	Total
	1.857.433,71	0,00	1.857.433,71
Total do Orgao:	1.857.433,71	0,00	1.857.433,71
Total da Despesa:			1.857.433,71

MARIA LUCIA DE BARROS SANTOS - Secretária

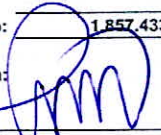
JOSE VALMIR DOS PASSOS- Téc. Contabilidade CRC/SE 4.111

Fis. nº 52
Rubrica 



Conta	Atividade + Operacao Especial	Projeto	Total
08 - ASSISTÊNCIA SOCIAL	1.857.433,71	0,00	1.857.433,71
122 - ADMINISTRACAO GERAL	1.144.120,01	0,00	1.144.120,01
0036 - ASSIST.SOCIAL E CIDADANIA C/ DESTAQUE A POP. MAIS VULNERAVEL	1.144.120,01	0,00	1.144.120,01
244 - ASSISTENCIA COMUNITARIA	713.313,70	0,00	713.313,70
0036 - ASSIST.SOCIAL E CIDADANIA C/ DESTAQUE A POP. MAIS VULNERAVEL	713.313,70	0,00	713.313,70
Total da Despesa:			1.857.433,71

MARIA LUCIA DE BARROS SANTOS - Secretária

Total da Despesa:

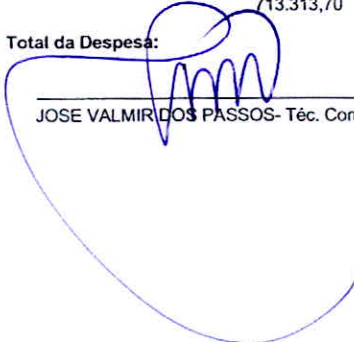
JOSE VALMIR DOS PASSOS- Téc. Contabilidade CRC/SE 4.111



ESTADO DE SERGIPE
MUNICÍPIO DE AQUIDABÃ
FUNDO MUNICIPAL DE ASSISTENCIA SOCIAL

POSIÇÃO DOS PROJETOS E ATIVIDADES

Dezembro / 2016

BALANÇO 2016

TÍTULO	Data		Programado		Executado		% Física	% Financeira
	Início	Conclusão	Meta Física	Meta Financeira	Meta Física	Meta Financeira		
1059-CONSTRUÇÃO, REFORMA E AMPLIAÇÃO DO CRAS	01/01/2016	31/12/2016	0,00	0,00	0,00	0,00	0,00	
1060-CONSTRUÇÃO, REFORMA E AMPLIAÇÃO DO CREAS	01/01/2016	31/12/2016	0,00	0,00	0,00	0,00	0,00	
6309-PROGRAMA NACIONAL DE PROMOÇÃO DO ACESSO DO MUNDO DO TRABALHO -	01/01/2016	31/12/2016	0,00	38.000,00	0,00	21.087,50	0,00	55,49
6302-CONCURSO PÚBLICO	01/01/2016	31/12/2016	0,00	0,00	0,00	0,00	0,00	
1061-IMPLANTAÇÃO DE PROJETOS DE ACESSIBILIDADE PARA PORTADORES DE	01/01/2016	31/12/2016	0,00	0,00	0,00	0,00	0,00	
6308-ÍNDICE DE GESTÃO DESCENTRALIZADA - IGDBF	01/01/2016	31/12/2016	0,00	312.000,00	0,00	8.584,00	0,00	2,75
6319-ÍNDICE DE GASTO DESCENTRALIZADO DO SUAS - IGD SUAS	01/01/2016	31/12/2016	0,00	0,00	0,00	0,00	0,00	
6318-SERVIÇOS DE PROTEÇÃO SOCIAL ESPECIAL DE ALTA COMPLEXIDADE	01/01/2016	31/12/2016	0,00	0,00	0,00	0,00	0,00	
6322-APOIO AO CONTROLE SOCIAL DO PBF	01/01/2016	31/12/2016	0,00	0,00	0,00	0,00	0,00	
1050-AQUISIÇÃO DE MOBILIÁRIOS, EQUIPAMENTOS E VEÍCULOS PARA A SECRETARIA DE AÇÃO	01/01/2016	31/12/2016	0,00	0,00	0,00	0,00	0,00	
1051-CONSTRUÇÃO, REFORMA DE CRECHES	01/01/2016	31/12/2016	0,00	0,00	0,00	0,00	0,00	
1052-PROGRAMA DE COMBATE A POBREZA RURAL - PRONESE	01/01/2016	31/12/2016	0,00	0,00	0,00	0,00	0,00	
1053-OBRAS A CARGO DO FMAS	01/01/2016	31/12/2016	0,00	0,00	0,00	0,00	0,00	
2038-MANUTENÇÃO DA SECRETARIA DE AÇÃO SOCIAL	01/01/2016	31/12/2016	0,00	1.332.625,00	0,00	1.125.199,67	0,00	84,43
2039-MANUTENÇÃO DOS CONSELHOS E FUNDOS VINCULADOS A ESTA SECRETARIA	01/01/2016	31/12/2016	0,00	24.000,00	0,00	18.920,34	0,00	78,83
2040-PROGRAMAS DE ASSISTÊNCIA SOCIAL E COMUNITÁRIA	01/01/2016	31/12/2016	0,00	1.300,00	0,00	940,90	0,00	72,38
2041-PARCEIRIAS COM ENTIDADES PRIVADAS	01/01/2016	31/12/2016	0,00	0,00	0,00	0,00	0,00	
2042-ATIVIDADES VOLTADAS A GERAÇÃO DE EMPREGO E RENDA	01/01/2016	31/12/2016	0,00	0,00	0,00	0,00	0,00	
2044-SERVIÇO DE CONVIVÊNCIA E FORTALECIMENTO DE VÍNCULOS - PBV	01/01/2016	31/12/2016	0,00	134.520,00	0,00	106.236,08	0,00	78,97
2046-SERVIÇO DE ALTA COMPLEXIDADE	01/01/2016	31/12/2016	0,00	0,00	0,00	0,00	0,00	
2047-SERVIÇOS DE MÉDIA COMPLEXIDADE	01/01/2016	31/12/2016	0,00	0,00	0,00	0,00	0,00	
2048-BENEFÍCIOS EVENTUAIS	01/01/2016	31/12/2016	0,00	19.715,00	0,00	14.715,00	0,00	74,64
2049-CADASTRO ÚNICO - IGD	01/01/2016	31/12/2016	0,00	217.089,00	0,00	124.887,35	0,00	57,53
2050-INCLUSÃO PRODUTIVA	01/01/2016	31/12/2016	0,00	0,00	0,00	0,00	0,00	
2051-OUTROS PROGRAMAS DO GOVERNO FEDERAL E ESTADUAL	01/01/2016	31/12/2016	0,00	62.200,00	0,00	11.523,65	0,00	18,53
2052-MANUTENÇÃO DO FUNDO MUNICIPAL DA CRIANÇA E DO ADOLESCENTE	01/01/2016	31/12/2016	0,00	36.000,00	0,00	0,00	0,00	0,00
2073-SERVIÇO DE PROTEÇÃO E ATENDIMENTO INTEGRAL A FAMÍLIA - PAIF	01/01/2016	31/12/2016	0,00	166.500,00	0,00	39.363,68	0,00	23,64
2074-SERVIÇO DE PROTEÇÃO SOCIAL NO DOMICÍLIO PARA PESSOAS COM DEFICIÊNCIA E	01/01/2016	31/12/2016	0,00	0,00	0,00	0,00	0,00	
2075-SERVIÇOS DE PROTEÇÃO E ATENDIMENTO ESPECIALIZADO A FAMÍLIA E INDIVÍDUOS -	01/01/2016	31/12/2016	0,00	107.600,00	0,00	39.296,73	0,00	36,52
2076-COFINANCIAMENTO ESTADUAL DA PROTEÇÃO ESPECIAL DE MÉDIA E ALTA	01/01/2016	31/12/2016	0,00	16.000,00	0,00	4.500,00	0,00	28,12



TITULO	Data		Programado		Executado		% Fisica	% Financeira
	Inicio	Conclusão	Meta Fisica	Meta Financeira	Meta Fisica	Meta Financeira		
2077-COFINANCIAMENTO ESTADUAL DA PROTEÇÃO BÁSICA	01/01/2016	31/12/2016	0,00	172.671,00	0,00	17.525,25	0,00	10,15
6320-ÍNDICE DE GASTO DESCENTRALIZADO DO PBF - IGD PBF	01/01/2016	31/12/2016	0,00	16.000,00	0,00	8.000,00	0,00	50,00
6317-SERVIÇOS DE PROTEÇÃO SOCIAL ESPECIAL DE MÉDIA COMPLEXIDADE	01/01/2016	31/12/2016	0,00	76.700,00	0,00	54.476,26	0,00	71,03
6301-ÍNDICE DE GESTÃO DESCENTRALIZADA DO SUAS	01/01/2016	31/12/2016	0,00	141.000,00	0,00	41.999,74	0,00	29,79
6321-APOIO AO CONTROLE SOCIAL DO SUAS	01/01/2016	31/12/2016	0,00	0,00	0,00	0,00	0,00	
6316-SERVIÇOS DE PROTEÇÃO SOCIAL BÁSICA	01/01/2016	31/12/2016	0,00	267.600,00	0,00	220.177,56	0,00	82,28

MARIA LUCIA DE BARROS SANTOS - Secretária

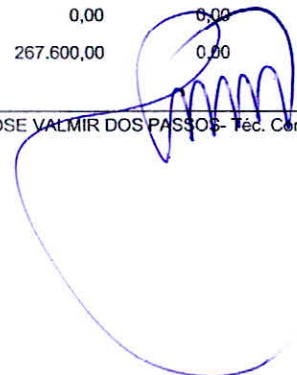
JOSE VALMIR DOS PASSOS - Téc. Contabilidade CRC/SE 4.111

Fls. nº 55
Rubrica 



ESTADO DE SERGIPE
MUNICIPIO DE AQUIDABA
FUNDO MUNICIPAL DE ASSISTENCIA SOCIAL

DEMONSTRATIVO DA DESPESA POR FUNCAO, SUBFUNCAO E PROGRAMA - VINCULO COM OS RECURSOS

Anexo 8 da Lei 4.320/64

BALANÇO 2016

Conta	Ordinarios	Vinculados	Total
08 - ASSISTÊNCIA SOCIAL	1.226.502,47	630.931,24	1.857.433,71
122 - ADMINISTRACAO GERAL	1.144.120,01	0,00	1.144.120,01
0036 - ASSIST.SOCIAL E CIDADANIA C/ DESTAQUE A POP. MAIS VULNERAVEL	1.144.120,01	0,00	1.144.120,01
244 - ASSISTENCIA COMUNITARIA	82.382,46	630.931,24	713.313,70
0036 - ASSIST.SOCIAL E CIDADANIA C/ DESTAQUE A POP. MAIS VULNERAVEL	82.382,46	630.931,24	713.313,70
Total da Despesa:			1.857.433,71

MARIA LUCIA DE BARROS SANTOS - Secretária

JOSE VALMIR DOS PASSOS - Téc. Contabilidade CRC/SE 4.111

Fls. n° 56
Rubrica 



ESTADO DE SERGIPE
MUNICIPIO DE AQUIDABA
FUNDO MUNICIPAL DE ASSISTENCIA SOCIAL

DESPESAS POR ÓRGÃOS E FUNÇÕES

Anexo 9 da Lei 4.320/64

BALANÇO 2016

Conta	LEGISLATIVA	JUDICIÁRIA	ESSENCIAL À JUSTIÇA	ADMINISTRAÇÃO	DEFESA NACIONAL
13000 - SECRETARIA DE ASSISTÊNCIA SOCIAL	0,00	0,00	0,00	0,00	0,00
Total	0,00	0,00	0,00	0,00	0,00

José Valmir dos Passos
Téc. Contabilidade
CRC/SE - 4 11'

Fig. nº 57
Rubrica 





ESTADO DE SERGIPE
MUNICIPIO DE AQUIDABA
FUNDO MUNICIPAL DE ASSISTENCIA SOCIAL

DESPESAS POR ÓRGÃOS E FUNÇÕES

Anexo 9 da Lei 4.320/64

BALANÇO 2016

Conta	SEGURANÇA PÚBLICA	RELAÇÕES EXTERIORES	ASSISTÊNCIA SOCIAL	PREVIDÊNCIA SOCIAL	SAÚDE
13000 - SECRETARIA DE ASSISTÊNCIA SOCIAL	0,00	0,00	1.857.433,71	0,00	0,00
Total	0,00	0,00	1.857.433,71	0,00	0,00

Handwritten signature

Handwritten signature
USE VULG.
Téc Contab.
CRCISE-4.1

Fis. nº 58
Rubrica 58



ESTADO DE SERGIPE
MUNICIPIO DE AQUIDABA
FUNDO MUNICIPAL DE ASSISTENCIA SOCIAL

DESPESAS POR ÓRGÃOS E FUNÇÕES

Anexo 9 da Lei 4.320/64

BALANÇO 2016

Conta	TRABALHO	EDUCAÇÃO	CULTURA	DIREITOS DA CIDADANIA	URBANISMO
13000 - SECRETARIA DE ASSISTÊNCIA SOCIAL	0,00	0,00	0,00	0,00	0,00
Total	0,00	0,00	0,00	0,00	0,00

Fis. nº 59
Rubrica



ESTADO DE SERGIPE
MUNICIPIO DE AQUIDABA
FUNDO MUNICIPAL DE ASSISTENCIA SOCIAL

DESPESAS POR ÓRGÃOS E FUNÇÕES

Anexo 9 da Lei 4.320/64

BALANÇO 2016

Conta	HABITAÇÃO	SANEAMENTO	GESTÃO	CIÊNCIA E TECNOLOGIA	AGRICULTURA
13000 - SECRETARIA DE ASSISTÊNCIA SOCIAL	0,00	0,00	0,00	0,00	0,00
Total	0,00	0,00	0,00	0,00	0,00

José Valmir dos Passos
Téc. Contabilidade
CRC/SE-4.111

Fis. nº 60
Rubrica 65



ESTADO DE SERGIPE
MUNICIPIO DE AQUIDABA
FUNDO MUNICIPAL DE ASSISTENCIA SOCIAL

DESPESAS POR ÓRGÃOS E FUNÇÕES

Anexo 9 da Lei 4.320/64

BALANÇO 2016

Conta	ORGANIZAÇÃO AGRÁRIA	INDÚSTRIA	COMÉRCIO E SERVIÇOS	COMUNICAÇÕES	ENERGIA
13000 - SECRETARIA DE ASSISTÊNCIA SOCIAL	0,00	0,00	0,00	0,00	0,00
Total	0,00	0,00	0,00	0,00	0,00

Fis. nº 61
Rubrica



ESTADO DE SERGIPE
MUNICIPIO DE AQUIDABA
FUNDO MUNICIPAL DE ASSISTENCIA SOCIAL

DESPESAS POR ÓRGÃOS E FUNÇÕES

Anexo 9 da Lei 4.320/64

BALANÇO 2016

Conta	TRANSPORTE	DESPORTO E	ENCARGOS ESPECIAIS	RESERVA DE CONTIGÊNCIA	TOTAL
13000 - SECRETARIA DE ASSISTÊNCIA SOCIAL	0,00	0,00	0,00	0,00	1.857.433,71
Total	0,00	0,00	0,00	0,00	1.857.433,71

MARIA LUCIA DE BARROS SANTOS - Secretária

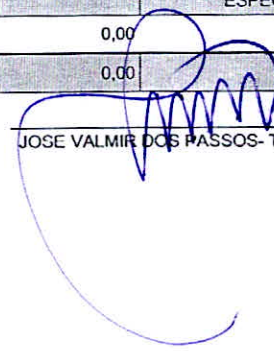
JOSE VALMIR DOS PASSOS - Téc. Contabilidade CRC/SE 4.111

Fis. nº 62
Rubrica 



ESTADO DE SERGIPE
MUNICIPIO DE AQUIDABA
FUNDO MUNICIPAL DE ASSISTENCIA SOCIAL

COMPARATIVO DA RECEITA ORÇADA COM A ARRECADADA POR FONTE

Anexo 10 da Lei 4.320/64

BALANÇO 2016

Conta / Descrição	Previsão	Arrecadação	Diferenças
1000.00.00.00 - RECEITA CORRENTE	1.481.000,00	506.359,86	974.640,14
1300.00.00.00 - RECEITA PATRIMONIAL	19.000,00	15.215,59	3.784,41
1320.00.00.00 - RECEITAS DE VALORES MOBILIÁRIOS	19.000,00	15.215,59	3.784,41
1325.00.00.00 - REMUNERAÇÃO DE DEPOSITOS BANCARIOS	19.000,00	15.215,59	3.784,41
1325.01.10.00 - RECEITA DE REM DEPOS BANCÁRIOS RECUS VINCULADOS-FNAS	5.000,00	7.536,47	-2.536,47
0193.030 - FNAS			
1325.01.10.00 - RECEITA DE REM DEPOS BANCÁRIOS RECUS VINCULADOS-FNAS	12.000,00	7.537,48	4.462,52
0193.997 - Outras Fontes de Recursos Vinculados			
1325.02.99.00 - REMUNE DE OUTROS DEPÓS DE RECURSOS NÃO VINCULADOS	2.000,00	141,64	1.858,36
0100.000 - Recursos Próprios			
1700.00.00.00 - TRANSFERENCIAS CORRENTES	1.462.000,00	490.968,27	971.031,73
1720.00.00.00 - TRANSFERÊNCIAS INTERGOVERNAMENTAIS	1.422.000,00	490.968,27	931.031,73
1721.00.00.00 - TRANSFERENCIAS DA UNIAO	1.253.000,00	459.568,27	793.431,73
1721.34.00.00 - TRANSFERÊNCIA DE RECURSOS DO FUNDO NACIONAL DE ASSISTÊNCIA SOCIAL-FNAS	953.000,00	425.916,97	527.083,03
0193.030 - FNAS			
1721.34.99.00 - OUTRAS TRANSFERÊNCIAS DO FUNDO NACIONAL DE ASSISTÊNCIA SOCIAL	300.000,00	33.651,30	266.348,70
0193.030 - FNAS			
1722.00.00.00 - TRANSFERENCIAS DOS ESTADOS	169.000,00	31.400,00	137.600,00
1722.99.01.00 - OUTRAS TRANSFERENCIAS DOS ESTADOS- FNAS	169.000,00	31.400,00	137.600,00
0193.997 - Outras Fontes de Recursos Vinculados			
1760.00.00.00 - TRANSFERÊNCIAS DE CONVÊNIOS	40.000,00	0,00	40.000,00
1761.00.00.00 - TRANSF.CONV.DA UNIAO E SUAS ENTIDADES	40.000,00	0,00	40.000,00
1761.03.00.00 - TRANSF CONVENIOS DA UNIÃO DEST A PROG DE ASSIST SOCIAL	40.000,00	0,00	40.000,00
0193.025 - Convênios			
1900.00.00.00 - OUTRAS RECEITAS CORRENTES	0,00	176,00	-176,00
1920.00.00.00 - INDENIZAÇÕES E RESTITUIÇÕES	0,00	176,00	-176,00
1922.00.00.00 - RESTITUIÇÕES	0,00	176,00	-176,00
1922.99.99.00 - OUTRAS RESTITUIÇÕES	0,00	176,00	-176,00
0100.000 - Recursos Próprios			
Total:	1.481.000,00	506.359,86	974.640,14

MARIA LUCIA DE BARRÓS SANTOS - Secretária

JOSE VALMIR DOS PASSOS, Tec. Contabilidade CRC/SE 4.111



ESTADO DE SERGIPE
MUNICIPIO DE AQUIDABA
FUNDO MUNICIPAL DE ASSISTENCIA SOCIAL

COMPARATIVO DA DESPESA ORÇADA COM A REALIZADA

Anexo 11 da Lei 4.320/64

BALANÇO 2016

Conta / Descrição	Ordinários Suplementares	Especiais Extraordinários	Total Autorizado	Despesa Realizada	Diferença
Poder: 2 - PODER EXECUTIVO					
Orgão: 13000 - SECRETARIA DE ASSISTÊNCIA SOCIAL					
UO: 13021 - FUNDO MUNICIPAL DE ASSISTÊNCIA SOCIAL					
Ação: 2038 - MANUTENÇÃO DA SECRETARIA DE AÇÃO SOCIAL					
319004:0100.000-CONTRATAÇÃO POR TEMPO DETERMINADO	116.600,00	0,00	116.600,00	92.964,97	23.635,03
319011:0100.000-VENCIMENTOS E VANTAGENS FIXAS - PESSOAL CIVIL	625.685,00	0,00	625.685,00	625.609,10	75,90
319013:0100.000-OBRIÇAOES PATRONAIS	106.800,00	0,00	106.800,00	0,00	106.800,00
319016:0100.000-OUTRAS DESPESAS VARIÁVEIS - PESSOAL CIVIL	1.000,00	0,00	1.000,00	880,00	120,00
319092:0100.000-DESPESAS DE EXERCÍCIOS ANTERIORES	8.000,00	0,00	8.000,00	7.880,00	120,00
339014:0100.000-DIARIAS - PESSOAL CIVIL	8.000,00	0,00	8.000,00	5.700,00	2.300,00
339030:0100.000-MATERIAL DE CONSUMO	120.580,00	0,00	120.580,00	80.667,11	39.912,89
339033:0100.000-PASSAGENS E DESPESAS COM LOCOMOÇÃO	1.000,00	0,00	1.000,00	0,00	1.000,00
339034:0100.000-OUTRAS DESPESAS DE PESSOAL DECORRENTES DE CONTRATOS DE TERCEIRIZAÇÃO	1.000,00	0,00	1.000,00	0,00	1.000,00
339036:0100.000-OUTROS SERVIÇOS DE TERCEIROS - PESSOA FÍSICA	193.950,00	0,00	193.950,00	186.191,00	7.759,00
339039:0100.000-OUTROS SERVIÇOS DE TERCEIROS - PESSOA JURÍDICA	149.000,00	0,00	149.000,00	125.009,54	23.990,46
339092:0100.000-DESPESAS DE EXERCÍCIOS ANTERIORES	10,00	0,00	10,00	0,00	10,00
339093:0100.000-INDENIZAÇÕES E RESTITUIÇÕES	1.000,00	0,00	1.000,00	297,55	702,05
Total da Ação:	1.332.625,00	0,00	1.332.625,00	1.125.199,67	207.425,33
Ação: 2039 - MANUTENÇÃO DOS CONSELHOS E FUNDOS VINCULADOS A ESTA SECRETARIA					
339030:0100.000-MATERIAL DE CONSUMO	5.000,00	0,00	5.000,00	4.100,34	899,66
339036:0100.000-OUTROS SERVIÇOS DE TERCEIROS - PESSOA FÍSICA	13.000,00	0,00	13.000,00	10.760,00	2.240,00
339039:0100.000-OUTROS SERVIÇOS DE TERCEIROS - PESSOA JURÍDICA	6.000,00	0,00	6.000,00	4.060,00	1.940,00
Total da Ação:	24.000,00	0,00	24.000,00	18.920,34	5.079,66
Ação: 2040 - PROGRAMAS DE ASSISTÊNCIA SOCIAL E COMUNITÁRIA					
339036:0100.000-OUTROS SERVIÇOS DE TERCEIROS - PESSOA FÍSICA	1.000,00	0,00	1.000,00	650,00	350,00
339039:0100.000-OUTROS SERVIÇOS DE TERCEIROS - PESSOA JURÍDICA	300,00	0,00	300,00	290,90	9,10
Total da Ação:	1.300,00	0,00	1.300,00	940,90	359,10
Ação: 2044 - SERVIÇO DE CONVIVÊNCIA E FORTALECIMENTO DE VÍNCULOS - PBV					
319004:0100.000-CONTRATAÇÃO POR TEMPO DETERMINADO	50.620,00	0,00	50.620,00	50.260,00	360,00
319004:0193.030-CONTRATAÇÃO POR TEMPO DETERMINADO	19.800,00	0,00	19.800,00	19.800,00	0,00
319013:0193.030-OBRIÇAOES PATRONAIS	8.600,00	0,00	8.600,00	0,00	8.600,00
339030:0193.030-MATERIAL DE CONSUMO	33.000,00	0,00	33.000,00	24.921,08	8.078,92
339036:0100.000-OUTROS SERVIÇOS DE TERCEIROS - PESSOA FÍSICA	6.500,00	0,00	6.500,00	800,00	5.700,00
339036:0193.030-OUTROS SERVIÇOS DE TERCEIROS - PESSOA FÍSICA	11.000,00	0,00	11.000,00	5.925,00	5.075,00



ESTADO DE SERGIPE
MUNICIPIO DE AQUIDABA
FUNDO MUNICIPAL DE ASSISTENCIA SOCIAL

COMPARATIVO DA DESPESA ORÇADA COM A REALIZADA

Anexo 11 da Lei 4.320/64

BALANÇO 2016

Conta / Descrição	Ordinários Suplementares	Especiais Extraordinários	Total Autorizado	Despesa Realizada	Diferença
339039.0193.030-OUTROS SERVICOS DE TERCEIROS - PESSOA JURIDICA	5.000,00	0,00	5.000,00	4.530,00	470,00
Total da Ação:	134.520,00	0,00	134.520,00	106.236,08	28.283,92
Ação: 2048 - BENEFÍCIOS EVENTUAIS					
339048.0100.000-OUTROS AUXILIOS FINANCEIROS A PESSOA FISICA	19.715,00	0,00	19.715,00	14.715,00	5.000,00
Total da Ação:	19.715,00	0,00	19.715,00	14.715,00	5.000,00
Ação: 2049 - CADASTRO ÚNICO - IGD					
319004.0193.030-CONTRATAÇÃO POR TEMPO DETERMINADO	57.360,00	0,00	57.360,00	52.020,00	5.340,00
339030.0193.030-MATERIAL DE CONSUMO	86.729,00	0,00	86.729,00	56.800,79	29.928,21
339039.0100.000-OUTROS SERVICOS DE TERCEIROS - PESSOA JURIDICA	10.000,00	0,00	10.000,00	7.666,56	2.333,44
339039.0193.030-OUTROS SERVICOS DE TERCEIROS - PESSOA JURIDICA	10.000,00	0,00	10.000,00	8.400,00	1.600,00
449052.0100.000-EQUIPAMENTOS E MATERIAL PERMANENTE	28.000,00	0,00	28.000,00	0,00	28.000,00
449052.0193.030-EQUIPAMENTOS E MATERIAL PERMANENTE	25.000,00	0,00	25.000,00	0,00	25.000,00
Total da Ação:	217.089,00	0,00	217.089,00	124.887,35	92.201,65
Ação: 2051 - OUTROS PROGRAMAS DO GOVERNO FEDERAL E ESTADUAL					
319004.0193.030-CONTRATAÇÃO POR TEMPO DETERMINADO	28.000,00	0,00	28.000,00	10.800,00	17.200,00
319004.0193.997-CONTRATAÇÃO POR TEMPO DETERMINADO	1.000,00	0,00	1.000,00	0,00	1.000,00
319013.0193.030-OBRIÇACOES PATRONAIS	6.200,00	0,00	6.200,00	0,00	6.200,00
319013.0193.997-OBRIÇACOES PATRONAIS	1.000,00	0,00	1.000,00	0,00	1.000,00
339014.0193.030-DIARIAS - PESSOAL CIVIL	1.000,00	0,00	1.000,00	0,00	1.000,00
339014.0193.997-DIARIAS - PESSOAL CIVIL	1.000,00	0,00	1.000,00	0,00	1.000,00
339030.0193.030-MATERIAL DE CONSUMO	5.000,00	0,00	5.000,00	0,00	5.000,00
339030.0193.997-MATERIAL DE CONSUMO	2.000,00	0,00	2.000,00	0,00	2.000,00
339032.0193.030-MATERIAL, BEM OU SERVIÇO PARA DISTRIBUIÇÃO GRATUITA	1.000,00	0,00	1.000,00	0,00	1.000,00
339032.0193.997-MATERIAL, BEM OU SERVIÇO PARA DISTRIBUIÇÃO GRATUITA	1.000,00	0,00	1.000,00	0,00	1.000,00
339036.0193.030-OUTROS SERVICOS DE TERCEIROS - PESSOA FISICA	1.000,00	0,00	1.000,00	0,00	1.000,00
339036.0193.997-OUTROS SERVICOS DE TERCEIROS - PESSOA FISICA	2.000,00	0,00	2.000,00	0,00	2.000,00
339039.0193.030-OUTROS SERVICOS DE TERCEIROS - PESSOA JURIDICA	1.000,00	0,00	1.000,00	723,65	276,35
339039.0193.997-OUTROS SERVICOS DE TERCEIROS - PESSOA JURIDICA	5.000,00	0,00	5.000,00	0,00	5.000,00
449052.0193.030-EQUIPAMENTOS E MATERIAL PERMANENTE	1.000,00	0,00	1.000,00	0,00	1.000,00
449052.0193.997-EQUIPAMENTOS E MATERIAL PERMANENTE	5.000,00	0,00	5.000,00	0,00	5.000,00
Total da Ação:	62.200,00	0,00	62.200,00	11.523,65	50.676,35
Ação: 2052 - MANUTENÇÃO DO FUNDO MUNICIPAL DA CRIANÇA E DO ADOLESCENTE					
319004.0193.025-CONTRATAÇÃO POR TEMPO DETERMINADO	1.000,00	0,00	1.000,00	0,00	1.000,00
319004.0193.030-CONTRATAÇÃO POR TEMPO DETERMINADO	1.000,00	0,00	1.000,00	0,00	1.000,00
319004.0193.997-CONTRATAÇÃO POR TEMPO DETERMINADO	1.000,00	0,00	1.000,00	0,00	1.000,00



ESTADO DE SERGIPE
MUNICIPIO DE AQUIDABA
FUNDO MUNICIPAL DE ASSISTENCIA SOCIAL

COMPARATIVO DA DESPESA ORÇADA COM A REALIZADA

Anexo 11 da Lei 4.320/64

BALANÇO 2016

Conta / Descrição	Ordinários Suplementares	Especiais Extraordinários	Total Autorizado	Despesa Realizada	Diferença
319013:0193.997-OBRIACOES PATRONAIS	1.000,00	0,00	1.000,00	0,00	1.000,00
339014:0193.025-DIARIAS - PESSOAL CIVIL	1.000,00	0,00	1.000,00	0,00	1.000,00
339014:0193.030-DIARIAS - PESSOAL CIVIL	1.000,00	0,00	1.000,00	0,00	1.000,00
339014:0193.997-DIARIAS - PESSOAL CIVIL	1.000,00	0,00	1.000,00	0,00	1.000,00
339030:0193.025-MATERIAL DE CONSUMO	1.000,00	0,00	1.000,00	0,00	1.000,00
339030:0193.030-MATERIAL DE CONSUMO	1.000,00	0,00	1.000,00	0,00	1.000,00
339030:0193.997-MATERIAL DE CONSUMO	3.000,00	0,00	3.000,00	0,00	3.000,00
339032:0193.025-MATERIAL, BEM OU SERVICO PARA DISTRIBUICAO GRATUITA	1.000,00	0,00	1.000,00	0,00	1.000,00
339032:0193.030-MATERIAL, BEM OU SERVICO PARA DISTRIBUICAO GRATUITA	1.000,00	0,00	1.000,00	0,00	1.000,00
339032:0193.997-MATERIAL, BEM OU SERVICO PARA DISTRIBUICAO GRATUITA	1.000,00	0,00	1.000,00	0,00	1.000,00
339036:0193.025-OUTROS SERVICOS DE TERCEIROS - PESSOA FISICA	1.000,00	0,00	1.000,00	0,00	1.000,00
339036:0193.030-OUTROS SERVICOS DE TERCEIROS - PESSOA FISICA	1.000,00	0,00	1.000,00	0,00	1.000,00
339036:0193.997-OUTROS SERVICOS DE TERCEIROS - PESSOA FISICA	4.000,00	0,00	4.000,00	0,00	4.000,00
339039:0193.025-OUTROS SERVICOS DE TERCEIROS - PESSOA JURIDICA	1.000,00	0,00	1.000,00	0,00	1.000,00
339039:0193.030-OUTROS SERVICOS DE TERCEIROS - PESSOA JURIDICA	1.000,00	0,00	1.000,00	0,00	1.000,00
339039:0193.997-OUTROS SERVICOS DE TERCEIROS - PESSOA JURIDICA	5.000,00	0,00	5.000,00	0,00	5.000,00
449051:0193.997-OBRA S E INSTALACOES	5.000,00	0,00	5.000,00	0,00	5.000,00
449052:0193.025-EQUIPAMENTOS E MATERIAL PERMANENTE	1.000,00	0,00	1.000,00	0,00	1.000,00
449052:0193.030-EQUIPAMENTOS E MATERIAL PERMANENTE	1.000,00	0,00	1.000,00	0,00	1.000,00
449052:0193.997-EQUIPAMENTOS E MATERIAL PERMANENTE	1.000,00	0,00	1.000,00	0,00	1.000,00
Total da Ação:	36.000,00	0,00	36.000,00	0,00	36.000,00

Ação: 2073 - SERVIÇO DE PROTEÇÃO E ATENDIMENTO INTEGRAL A FAMÍLIA - PAIF

319004:0100.000-CONTRATAÇÃO POR TEMPO DETERMINADO	1.000,00	0,00	1.000,00	0,00	1.000,00
319004:0193.030-CONTRATAÇÃO POR TEMPO DETERMINADO	25.200,00	0,00	25.200,00	25.200,00	0,00
319011:0193.030 VENCIMENTOS E VANTAGENS FIXAS - PESSOAL CIVIL	1.000,00	0,00	1.000,00	0,00	1.000,00
319013:0100.000-OBRIACOES PATRONAIS	1.000,00	0,00	1.000,00	0,00	1.000,00
319013:0193.030-OBRIACOES PATRONAIS	18.300,00	0,00	18.300,00	0,00	18.300,00
319016:0193.030-OUTRAS DESPESAS VARIÁVEIS - PESSOAL CIVIL	1.000,00	0,00	1.000,00	0,00	1.000,00
339014:0193.030-DIARIAS - PESSOAL CIVIL	1.000,00	0,00	1.000,00	0,00	1.000,00
339030:0100.000-MATERIAL DE CONSUMO	16.000,00	0,00	16.000,00	0,00	16.000,00
339030:0193.030-MATERIAL DE CONSUMO	30.000,00	0,00	30.000,00	11.218,68	18.781,32
339036:0100.000-OUTROS SERVICOS DE TERCEIROS - PESSOA FISICA	10.000,00	0,00	10.000,00	1.700,00	8.300,00
339036:0193.030-OUTROS SERVICOS DE TERCEIROS - PESSOA FISICA	20.000,00	0,00	20.000,00	545,00	19.455,00
339039:0100.000-OUTROS SERVICOS DE TERCEIROS - PESSOA JURIDICA	20.000,00	0,00	20.000,00	0,00	20.000,00
339039:0193.030-OUTROS SERVICOS DE TERCEIROS - PESSOA JURIDICA	20.000,00	0,00	20.000,00	700,00	19.300,00
339048:0193.030-OUTROS AUXÍLIOS FINANCEIROS A PESSOA FISICA	1.000,00	0,00	1.000,00	0,00	1.000,00
449052:0193.030-EQUIPAMENTOS E MATERIAL PERMANENTE	1.000,00	0,00	1.000,00	0,00	1.000,00
Total da Ação:	166.500,00	0,00	166.500,00	39.363,68	127.136,32



ESTADO DE SERGIPE
MUNICÍPIO DE AQUIDABÃ
FUNDO MUNICIPAL DE ASSISTENCIA SOCIAL

COMPARATIVO DA DESPESA ORÇADA COM A REALIZADA

Anexo 11 da Lei 4.320/64

BALANÇO 2016

Conta / Descrição	Ordinários Suplementares	Especiais Extraordinários	Total Autorizado	Despesa Realizada	Diferença
Ação: 2075 - SERVIÇOS DE PROTEÇÃO E ATENDIMENTO ESPECIALIZADO A FAMÍLIA E INDIVÍDUOS - PAEFI					
319004:0100.000-CONTRATAÇÃO POR TEMPO DETERMINADO	20.000,00	0,00	20.000,00	6.300,00	13.700,00
319004:0193.030-CONTRATAÇÃO POR TEMPO DETERMINADO	16.800,00	0,00	16.800,00	16.800,00	0,00
319011:0193.030-VENCIMENTOS E VANTAGENS FIXAS - PESSOAL CIVIL	1.000,00	0,00	1.000,00	0,00	1.000,00
319013:0100.000-OBRIÇAOES PATRONAIS	4.400,00	0,00	4.400,00	0,00	4.400,00
319013:0193.030-OBRIÇAOES PATRONAIS	5.400,00	0,00	5.400,00	0,00	5.400,00
319016:0193.030-OUTRAS DESPESAS VARIÁVEIS - PESSOAL CIVIL	1.000,00	0,00	1.000,00	0,00	1.000,00
319092:0193.030-DESPESAS DE EXERCÍCIOS ANTERIORES	1.000,00	0,00	1.000,00	0,00	1.000,00
339014:0193.030-DIARIAS - PESSOAL CIVIL	1.000,00	0,00	1.000,00	0,00	1.000,00
339030:0193.030-MATERIAL DE CONSUMO	25.000,00	0,00	25.000,00	4.961,73	20.038,27
339036:0193.030-OUTROS SERVIÇOS DE TERCEIROS - PESSOA FÍSICA	20.000,00	0,00	20.000,00	9.515,00	10.485,00
339039:0193.030-OUTROS SERVIÇOS DE TERCEIROS - PESSOA JURÍDICA	10.000,00	0,00	10.000,00	1.720,00	8.280,00
339048:0193.030-OUTROS AUXÍLIOS FINANCEIROS A PESSOA FÍSICA	1.000,00	0,00	1.000,00	0,00	1.000,00
449052:0193.030-EQUIPAMENTOS E MATERIAL PERMANENTE	1.000,00	0,00	1.000,00	0,00	1.000,00
Total da Ação:	107.600,00	0,00	107.600,00	39.296,73	68.303,27
Ação: 2076 - COFINANCIAMENTO ESTADUAL DA PROTEÇÃO ESPECIAL DE MÉDIA E ALTA COMPLEXIDADE					
319004:0193.030-CONTRATAÇÃO POR TEMPO DETERMINADO	1.000,00	0,00	1.000,00	0,00	1.000,00
319011:0193.030-VENCIMENTOS E VANTAGENS FIXAS - PESSOAL CIVIL	1.000,00	0,00	1.000,00	0,00	1.000,00
319013:0193.030-OBRIÇAOES PATRONAIS	1.000,00	0,00	1.000,00	0,00	1.000,00
319016:0193.030-OUTRAS DESPESAS VARIÁVEIS - PESSOAL CIVIL	1.000,00	0,00	1.000,00	0,00	1.000,00
319092:0193.030-DESPESAS DE EXERCÍCIOS ANTERIORES	1.000,00	0,00	1.000,00	0,00	1.000,00
339014:0193.030-DIARIAS - PESSOAL CIVIL	1.000,00	0,00	1.000,00	0,00	1.000,00
339030:0193.030-MATERIAL DE CONSUMO	1.000,00	0,00	1.000,00	0,00	1.000,00
339036:0193.030-OUTROS SERVIÇOS DE TERCEIROS - PESSOA FÍSICA	6.000,00	0,00	6.000,00	4.500,00	1.500,00
339039:0193.030-OUTROS SERVIÇOS DE TERCEIROS - PESSOA JURÍDICA	1.000,00	0,00	1.000,00	0,00	1.000,00
339048:0193.030-OUTROS AUXÍLIOS FINANCEIROS A PESSOA FÍSICA	1.000,00	0,00	1.000,00	0,00	1.000,00
449052:0193.030-EQUIPAMENTOS E MATERIAL PERMANENTE	1.000,00	0,00	1.000,00	0,00	1.000,00
Total da Ação:	16.000,00	0,00	16.000,00	4.500,00	11.500,00
Ação: 2077 - COFINANCIAMENTO ESTADUAL DA PROTEÇÃO BÁSICA					
319004:0193.997-CONTRATAÇÃO POR TEMPO DETERMINADO	5.400,00	0,00	5.400,00	5.400,00	0,00
319011:0193.997-VENCIMENTOS E VANTAGENS FIXAS - PESSOAL CIVIL	1.000,00	0,00	1.000,00	0,00	1.000,00
319013:0193.997-OBRIÇAOES PATRONAIS	4.000,00	0,00	4.000,00	0,00	4.000,00
319016:0193.997-OUTRAS DESPESAS VARIÁVEIS - PESSOAL CIVIL	1.000,00	0,00	1.000,00	0,00	1.000,00
319092:0193.997-DESPESAS DE EXERCÍCIOS ANTERIORES	1.000,00	0,00	1.000,00	0,00	1.000,00
339014:0193.997-DIARIAS - PESSOAL CIVIL	1.000,00	0,00	1.000,00	0,00	1.000,00
339030:0100.000-MATERIAL DE CONSUMO	36.000,00	0,00	36.000,00	0,00	36.000,00

Rubrica
 FIS. nº 69



ESTADO DE SERGIPE
MUNICIPIO DE AQUIDABA
FUNDO MUNICIPAL DE ASSISTENCIA SOCIAL

COMPARATIVO DA DESPESA ORÇADA COM A REALIZADA

Anexo 11 da Lei 4.320/64

BALANÇO 2016

Conta / Descrição	Ordinários Suplementares	Especiais Extraordinários	Total Autorizado	Despesa Realizada	Diferença
339030:0193.997-MATERIAL DE CONSUMO	19.271,00	0,00	19.271,00	12.125,25	7.145,75
339036:0193.997-OUTROS SERVICOS DE TERCEIROS - PESSOA FISICA	3.000,00	0,00	3.000,00	0,00	3.000,00
339039:0100.000-OUTROS SERVICOS DE TERCEIROS - PESSOA JURIDICA	25.000,00	0,00	25.000,00	0,00	25.000,00
339039:0193.997-OUTROS SERVICOS DE TERCEIROS - PESSOA JURIDICA	25.000,00	0,00	25.000,00	0,00	25.000,00
339048:0193.997-OUTROS AUXILIOS FINANCEIROS A PESSOA FISICA	1.000,00	0,00	1.000,00	0,00	1.000,00
449052:0100.000-EQUIPAMENTOS E MATERIAL PERMANENTE	25.000,00	0,00	25.000,00	0,00	25.000,00
449052:0193.997-EQUIPAMENTOS E MATERIAL PERMANENTE	25.000,00	0,00	25.000,00	0,00	25.000,00
Total da Ação:	172.671,00	0,00	172.671,00	17.525,25	155.145,75
Ação: 6301 - ÍNDICE DE GESTÃO DESCENTRALIZADA DO SUAS					
339014:0193.030-DIARIAS - PESSOAL CIVIL	4.000,00	0,00	4.000,00	0,00	4.000,00
339030:0100.000-MATERIAL DE CONSUMO	10.000,00	0,00	10.000,00	0,00	10.000,00
339030:0193.030-MATERIAL DE CONSUMO	40.000,00	0,00	40.000,00	1.579,76	38.420,24
339033:0193.030-PASSAGENS E DESPESAS COM LOCOMOCAO	5.000,00	0,00	5.000,00	0,00	5.000,00
339036:0193.030-OUTROS SERVICOS DE TERCEIROS - PESSOA FISICA	37.000,00	0,00	37.000,00	35.600,00	1.400,00
339039:0193.030-OUTROS SERVICOS DE TERCEIROS - PESSOA JURIDICA	5.000,00	0,00	5.000,00	4.819,98	180,02
449052:0193.030-EQUIPAMENTOS E MATERIAL PERMANENTE	40.000,00	0,00	40.000,00	0,00	40.000,00
Total da Ação:	141.000,00	0,00	141.000,00	41.999,74	99.000,26
Ação: 6308 - INDICE DE GESTÃO DESCENTRALIZADA - IGDBF					
339030:0193.030-MATERIAL DE CONSUMO	200.000,00	0,00	200.000,00	8.584,00	191.416,00
339036:0193.030-OUTROS SERVICOS DE TERCEIROS - PESSOA FISICA	20.000,00	0,00	20.000,00	0,00	20.000,00
339039:0193.030-OUTROS SERVICOS DE TERCEIROS - PESSOA JURIDICA	20.000,00	0,00	20.000,00	0,00	20.000,00
449052:0193.030-EQUIPAMENTOS E MATERIAL PERMANENTE	72.000,00	0,00	72.000,00	0,00	72.000,00
Total da Ação:	312.000,00	0,00	312.000,00	8.584,00	303.416,00
Ação: 6309 - PROGRAMA NACIONAL DE PROMOÇÃO DO ACESSO DO MUNDO DO TRABALHO - ACESSUAS					
339030:0193.030-MATERIAL DE CONSUMO	8.000,00	0,00	8.000,00	4.987,50	3.012,50
339036:0193.030-OUTROS SERVICOS DE TERCEIROS - PESSOA FISICA	29.000,00	0,00	29.000,00	15.400,00	13.600,00
339039:0193.030-OUTROS SERVICOS DE TERCEIROS - PESSOA JURIDICA	1.000,00	0,00	1.000,00	700,00	300,00
Total da Ação:	38.000,00	0,00	38.000,00	21.087,50	16.912,50
Ação: 6316 - SERVIÇOS DE PROTEÇÃO SOCIAL BÁSICA					
319004:0193.030-CONTRATAÇÃO POR TEMPO DETERMINADO	127.600,00	0,00	127.600,00	89.060,00	38.540,00
339030:0193.030-MATERIAL DE CONSUMO	87.000,00	0,00	87.000,00	81.087,56	5.912,44
339036:0193.030-OUTROS SERVICOS DE TERCEIROS - PESSOA FISICA	51.000,00	0,00	51.000,00	50.030,00	970,00
339039:0193.030-OUTROS SERVICOS DE TERCEIROS - PESSOA JURIDICA	2.000,00	0,00	2.000,00	0,00	2.000,00
Total da Ação:	267.600,00	0,00	267.600,00	220.177,56	47.422,44



Conta / Descrição	Ordinários Suplementares	Especiais Extraordinários	Total Autorizado	Despesa Realizada	Diferença
Ação: 6317 - SERVIÇOS DE PROTEÇÃO SOCIAL ESPECIAL DE MÉDIA COMPLEXIDADE					
319004:0193.030-CONTRATAÇÃO POR TEMPO DETERMINADO	53.200,00	0,00	53.200,00	33.600,00	19.600,00
339030:0193.030-MATERIAL DE CONSUMO	4.500,00	0,00	4.500,00	3.676,26	823,74
339036:0193.030-OUTROS SERVIÇOS DE TERCEIROS - PESSOA FISICA	19.000,00	0,00	19.000,00	17.200,00	1.800,00
Total da Ação:	76.700,00	0,00	76.700,00	54.476,26	22.223,74
Ação: 6320 - ÍNDICE DE GASTO DESCENTRALIZADO DO PBF - IGD PBF					
339036:0193.030-OUTROS SERVIÇOS DE TERCEIROS - PESSOA FISICA	16.000,00	0,00	16.000,00	8.000,00	8.000,00
Total da Ação:	16.000,00	0,00	16.000,00	8.000,00	8.000,00
Total da Unidade Orçamentária:	3.141.520,00	0,00	3.141.520,00	1.857.433,71	1.284.086,29
Total do Órgão:	3.141.520,00	0,00	3.141.520,00	1.857.433,71	1.284.086,29
Total da Despesa:	3.141.520,00	0,00	3.141.520,00	1.857.433,71	1.284.086,29

MARIA LUCIA DE BARROS SANTOS - Secretária

JOSE VALMIR DOS PASSOS - Téc. Contabilidade CRC/SE 4.111

Fis. nº 69
Rubrica 85



ESTADO DE SERGIPE
MUNICÍPIO DE AQUIDABA
FUNDO MUNICIPAL DE ASSISTENCIA SOCIAL

BALANÇO ORÇAMENTÁRIO

Anexo 12 da Lei 4.320/64

BALANÇO 2016

RECEITAS ORÇAMENTÁRIAS	PREVISÃO INICIAL	PREVISÃO ATUALIZADA (a)	RECEITAS REALIZADAS (b)	SALDO c = (b-a)
RECEITAS CORRENTES (EXCETO INTRA-ORÇAMENTÁRIAS)	1.481.000,00	1.481.000,00	506.359,86	(974.640,14)
RECEITA TRIBUTÁRIA	0,00	0,00	0,00	0,00
Impostos	0,00	0,00	0,00	0,00
Taxas	0,00	0,00	0,00	0,00
Contribuições de Melhorias	0,00	0,00	0,00	0,00
RECEITA DE CONTRIBUIÇÕES	0,00	0,00	0,00	0,00
Contribuições Sociais	0,00	0,00	0,00	0,00
Contribuições Econômicas	0,00	0,00	0,00	0,00
RECEITA PATRIMONIAL	19.000,00	19.000,00	15.215,59	(3.784,41)
Receitas Imobiliárias	0,00	0,00	0,00	0,00
Receitas de Valores Mobiliários	19.000,00	19.000,00	15.215,59	(3.784,41)
Receita de Concessões e Permissões	0,00	0,00	0,00	0,00
Compensações Financeiras	0,00	0,00	0,00	0,00
Outras Receitas Patrimoniais	0,00	0,00	0,00	0,00
RECEITA AGROPECUÁRIA	0,00	0,00	0,00	0,00
Receita da Produção Vegetal	0,00	0,00	0,00	0,00
Receita da Produção Animal e Derivados	0,00	0,00	0,00	0,00
Outras Receitas Agropecuárias	0,00	0,00	0,00	0,00
RECEITA INDUSTRIAL	0,00	0,00	0,00	0,00
Receita da Indústria de Transformação	0,00	0,00	0,00	0,00
Receita da Indústria de Construção	0,00	0,00	0,00	0,00
Outras Receitas Industriais	0,00	0,00	0,00	0,00
RECEITA DE SERVIÇOS	0,00	0,00	0,00	0,00
TRANSFERÊNCIAS CORRENTES	1.462.000,00	1.462.000,00	490.968,27	(971.031,73)
Transferências Intergovernamentais	0,00	0,00	0,00	0,00
Transferências de Instituições Privadas	0,00	0,00	0,00	0,00
Transferências do Exterior	0,00	0,00	0,00	0,00
Transferências de Pessoas	0,00	0,00	0,00	0,00
Transferências de Convênios	0,00	0,00	0,00	0,00
Transferências para o Combate à Fome	0,00	0,00	0,00	0,00
OUTRAS RECEITAS CORRENTES	0,00	0,00	176,00	176,00
Multas e Juros de Mora	0,00	0,00	0,00	0,00
Indenizações e Restituições	0,00	0,00	0,00	0,00
Receita da Dívida Ativa	0,00	0,00	0,00	0,00
Receitas Correntes Diversas	0,00	0,00	0,00	0,00
RECEITAS DE CAPITAL	0,00	0,00	0,00	0,00
OPERAÇÕES DE CRÉDITO	0,00	0,00	0,00	0,00
Operações de Crédito Internas	0,00	0,00	0,00	0,00
Operações de Crédito Externas	0,00	0,00	0,00	0,00
ALIENAÇÃO DE BENS	0,00	0,00	0,00	0,00
Alienação de Bens Móveis	0,00	0,00	0,00	0,00
Alienação de Bens Imóveis	0,00	0,00	0,00	0,00
AMORTIZAÇÕES DE EMPRÉSTIMOS	0,00	0,00	0,00	0,00
TRANSFERÊNCIAS DE CAPITAL	0,00	0,00	0,00	0,00
Transferências Intergovernamentais	0,00	0,00	0,00	0,00
Transferências de Instituições Privadas	0,00	0,00	0,00	0,00
Transferências do Exterior	0,00	0,00	0,00	0,00
Transferências de Pessoas	0,00	0,00	0,00	0,00
Transferências de Outras Instituições públicas	0,00	0,00	0,00	0,00
Transferências de Convênios	0,00	0,00	0,00	0,00
Transferências Para o Combate a Fome	0,00	0,00	0,00	0,00
OUTRAS RECEITAS DE CAPITAL	0,00	0,00	0,00	0,00
Integralização do Capital Social	0,00	0,00	0,00	0,00
Div. Ativa Prov. da Amortização de Empréstimos e Financiamentos	0,00	0,00	0,00	0,00
Receitas de Capital Diversas	0,00	0,00	0,00	0,00
RECEITAS (INTRA-ORÇAMENTÁRIAS)	0,00	0,00	0,00	0,00
SUBTOTAL DAS RECEITAS (I)	1.481.000,00	1.481.000,00	506.359,86	(974.640,14)

Fls. nº 70
Rubrica



ESTADO DE SERGIPE
MUNICÍPIO DE AQUIDABÃ
FUNDO MUNICIPAL DE ASSISTENCIA SOCIAL

BALANÇO ORÇAMENTÁRIO

Anexo 12 da Lei 4.320/64

BALANÇO 2016

RECEITAS ORÇAMENTÁRIAS	PREVISÃO INICIAL	PREVISÃO ATUALIZADA (a)	RECEITAS REALIZADAS (b)	SALDO c = (b-a)
REFINANCIAMENTO (II)	0,00	0,00	0,00	0,00
Operações de Crédito Internas	0,00	0,00	0,00	0,00
Mobiliária	0,00	0,00	0,00	0,00
Contratual	0,00	0,00	0,00	0,00
Operações de Crédito Externas	0,00	0,00	0,00	0,00
Mobiliária	0,00	0,00	0,00	0,00
Contratual	0,00	0,00	0,00	0,00
SUBTOTAL COM REFINANCIAMENTO (III) = (I + II)	1.481.000,00	1.481.000,00	506.359,86	(974.640,14)
DÉFICIT (IV)	1.549.200,00	1.660.520,00	1.351.073,85	0,00
TOTAL (V) = (III + IV)	3.030.200,00	3.141.520,00	1.857.433,71	(974.640,14)
SALDOS DE EXERCÍCIOS ANTERIORES (UTILIZADOS PARA CRÉDITOS ADICIONAIS)	0,00	0,00	0,00	0,00
Superávit Financeiro	0,00	0,00	0,00	0,00
Reabertura de Créditos Adicionais	0,00	0,00	0,00	0,00

DESPESAS ORÇAMENTÁRIAS	DOTAÇÃO INICIAL (d)	DOTAÇÃO ATUALIZADA (e)	DESPESAS EMPENHADAS (f)	DESPESAS LIQUIDADAS (g)	DESPESAS PAGAS (h)	SALDO (i)=(e-f)
DESPESA CORRENTES	2.635.200,00	2.909.520,00	1.857.433,71	1.857.433,71	1.804.469,76	1.052.086,29
PESSOAL E ENCARGOS SOCIAIS	1.361.200,00	1.329.965,00	1.036.574,07	1.036.574,07	988.662,97	293.390,93
JUROS E ENCARGOS DA DÍVIDA	0,00	0,00	0,00	0,00	0,00	0,00
OUTRAS DESPESAS CORRENTES	1.274.000,00	1.579.555,00	820.859,64	820.859,64	815.806,79	758.695,36
DESPESAS DE CAPITAL	395.000,00	232.000,00	0,00	0,00	0,00	232.000,00
INVESTIMENTOS	395.000,00	232.000,00	0,00	0,00	0,00	232.000,00
INVERSÕES FINANCEIRAS	0,00	0,00	0,00	0,00	0,00	0,00
AMORTIZAÇÃO DA DÍVIDA	0,00	0,00	0,00	0,00	0,00	0,00
RESERVA DE CONTINGÊNCIA	0,00	0,00	0,00	0,00	0,00	0,00
RESERVA DO RPPS	0,00	0,00	0,00	0,00	0,00	0,00
SUBTOTAL DAS DESPESAS (VI)	3.030.200,00	3.141.520,00	1.857.433,71	1.857.433,71	1.804.469,76	1.284.086,29
AMORTIZAÇÃO DA DÍVIDA / REFINANCIAMENTO (VII)	0,00	0,00	0,00	0,00	0,00	0,00
Amortização da Dívida Interna	0,00	0,00	0,00	0,00	0,00	0,00
Dívida Mobiliária	0,00	0,00	0,00	0,00	0,00	0,00
Outras Dívidas	0,00	0,00	0,00	0,00	0,00	0,00
Amortização da Dívida Externa	0,00	0,00	0,00	0,00	0,00	0,00
Dívida Mobiliária	0,00	0,00	0,00	0,00	0,00	0,00
Outras Dívidas	0,00	0,00	0,00	0,00	0,00	0,00
SUBTOTAL COM REFINANCIAMENTO (VIII) = (VI + VII)	3.030.200,00	3.141.520,00	1.857.433,71	1.857.433,71	1.804.469,76	1.284.086,29
SUPERÁVIT (IX)	0,00	0,00	0,00	0,00	0,00	0,00
TOTAL (X) = (VII + IX)	3.030.200,00	3.141.520,00	1.857.433,71	1.857.433,71	1.804.469,76	1.284.086,29

MARIA LUCIA DE BARROS SANTOS - Secretária

JOSE VALMIR DOS PASSOS - Téc. Contabilidade CRC/SE 4.111



ESTADO DE SERGIPE
MUNICIPIO DE AQUIDABA
FUNDO MUNICIPAL DE ASSISTENCIA SOCIAL

BALANÇO FINANCEIRO

Anexo 13 da Lei 4.320/64

BALANÇO 2016

INGRESSOS			DISPÊNDIOS		
ESPECIFICAÇÃO	Exercicio Atual	Exercicio Anterior	ESPECIFICAÇÃO	Exercicio Atual	Exercicio Anterior
Receita Orçamentária (I)	506.359,86	578.991,61	Despesa Orçamentária (VI)	1.857.433,71	1.885.495,43
Ordinária	39.255,12	83.069,27	Ordinária	1.244.027,72	1.336.844,16
Vinculada	467.104,74	495.922,34	Vinculada	613.405,99	548.651,27
Recursos Vinculados à Educação	0,00	0,00	Recursos Vinculados à Educação	0,00	0,00
Recursos Vinculados à Saúde	0,00	0,00	Recursos Vinculados à Saúde	0,00	0,00
Recursos Vinculados à Previdência Social - RPPS	0,00	0,00	Recursos Vinculados à Previdência Social - RPPS	0,00	0,00
Recursos Vinculados à Previdência Social - RGPS	0,00	0,00	Recursos Vinculados à Previdência Social - RGPS	0,00	0,00
Recursos Vinculados à Seguridade Social	467.104,74	495.922,34	Recursos Vinculados à Seguridade Social	613.405,99	548.651,27
Outras Destinações de Recursos	0,00	(0,00)	Outras Destinações de Recursos	0,00	(0,00)
Receita Intra-Orçamentária	0,00	0,00			
(-) Deduções da Receita Orçamentária	0,00	0,00			
Ordinária	0,00	0,00			
Vinculada	0,00	0,00			
Transferências Financeiras Recebidas (II)	1.255.605,11	1.171.596,96	Transferências Financeiras Concedidas (VII)	0,00	6.531,08
Recebimentos Extraorçamentários (III)	245.152,87	367.614,87	Pagamentos Extraorçamentários (VIII)	171.408,01	235.409,27
Restos a Pagar	52.963,95	205.017,06	Restos a Pagar	153.419,32	192.319,32
Outros	192.188,92	162.597,81	Outros	17.988,69	43.089,95
Saldo em Espécie do Exercício Anterior (IV)	147.391,69	156.624,03	Saldo em Espécie para o Exercício Seguinte (IX)	125.667,81	147.391,69
Caixa	0,00	0,00	Caixa	0,00	0,00
Banco Movimento	919,09	3.385,20	Banco Movimento	8.415,98	919,09
Banco Vinculado	1.510,26	31.033,80	Banco Vinculado	4.440,94	1.510,26
Outros	144.962,34	122.205,03	Outros	112.810,89	144.962,34
TOTAL (V) = (I+II+III+IV)	2.154.509,53	2.274.827,47	TOTAL (X) = (VI+VII+VIII+IX)	2.154.509,53	2.274.827,47

MARIA LUCIA DE BARROS SANTOS - Secretária

JOSE VALMIR DOS PASSOS- Téc. Contabilidade CRC/SE 4.111

Fls. nº 12
 Rubrica



ATIVO			PASSIVO		
ESPECIFICAÇÃO	Exercício Atual	Exercício Anterior	ESPECIFICAÇÃO	Exercício Atual	Exercício Anterior
TOTAL	243.784,61	263.347,29	TOTAL	243.784,61	263.347,29

QUADRO DOS ATIVOS E PASSIVOS FINANCEIROS E PERMANENTES (Lei no 4.320/1964)

Ativo (I)			Passivo (II)		
Ativo Financeiro	129.802,56	149.365,24	Passivo Financeiro	443.785,20	367.879,14
Ativo Permanente	113.982,05	113.982,05	Passivo Permanente	0,00	0,00
			Saldo Patrimonial (III) = (I - II)	(200.000,59)	(104.531,85)
Total do Ativo	243.784,61	263.347,29	Total do Passivo	243.784,61	263.347,29

QUADRO DAS CONTAS DE COMPENSAÇÃO (Lei no 4.320/1964)

ESPECIFICAÇÃO	Exercício Atual	Exercício Anterior	ESPECIFICAÇÃO	Exercício Atual	Exercício Anterior
Saldo dos Atos Potenciais Ativos			Saldo dos Atos Potenciais Passivos		
ATOS POTENCIAIS ATIVOS	0,00	0,00	EXECUÇÃO DOS ATOS POTENCIAIS ATIVOS	0,00	0,00
TOTAL	0,00	0,00	TOTAL	0,00	0,00

MARIA LUCIA DE BARROS SANTOS - Secretária

JOSÉ VALMIR DOS PASSOS - Téc. Contabilidade CRC/SE 4.111

FIS. nº 14
 Rubrica



CONTA	Exercício Atual	Exercício Anterior
VARIACAO PATRIMONIAL AUMENTATIVA		
4.4 - VARIACOES PATRIMONIAIS AUMENTATIVAS FINANCEIRAS	176,00	1.787,61
4.4.9 - OUTRAS VARIACOES PATRIMONIAIS AUMENTATIVAS ? FINANCEIRAS	176,00	1.787,61
4.5 - TRANSFERENCIAS RECEBIDAS	1.746.573,38	1.731.599,45
4.5.2 - TRANSFERENCIAS INTER GOVERNAMENTAIS	1.746.573,38	1.731.599,45
4.9 - OUTRAS VARIACOES PATRIMONIAIS AUMENTATIVAS	15.215,59	17.472,33
4.9.9 - DIVERSAS VARIACOES PATRIMONIAIS AUMENTATIVAS	15.215,59	17.472,33
TOTAL DA VARIACAO PATRIMONIAL AUMENTATIVA:	1.761.964,97	1.750.859,39
DÉFICIT:	95.468,74	151.831,44
TOTAL GERAL:	1.857.433,71	1.902.690,83

José Valmir dos Passos
Téc. Contabilidade
CRC/SE 4.111

Fls. nº 95
Rubrica



CONTA	Exercicio Atual	Exercicio Anterior
VARIAÇÃO PATRIMONIAL DIMINUTIVA		
3.1 - PESSOAL E ENCARGOS	626.489,10	669.049,37
3.1.1 - REMUNERACAO A PESSOAL	625.609,10	667.486,17
3.1.9 - OUTRAS VARIACOES PATRIMONIAIS DIMINUTIVAS - PESSOAL E ENCARGOS	880,00	1.563,20
3.3 - USO DE BENS, SERVICOS E CONSUMO DE CAPITAL FIXO	800.146,69	711.220,57
3.3.1 - USO DE MATERIAL DE CONSUMO	294.710,06	349.942,51
3.3.2 - SERVICOS	505.436,63	361.278,06
3.5 - TRANSFERENCIAS E DELEGACOES CONCEDIDAS	0,00	6.531,08
3.5.1 - TRANSFERENCIAS INTRAGOVERNAMENTAIS	0,00	6.531,08
3.9 - OUTRAS VARIACOES PATRIMONIAIS DIMINUTIVAS	430.797,92	515.889,81
3.9.9 - DIVERSAS VARIACOES PATRIMONIAIS DIMINUTIVAS	430.797,92	515.889,81
TOTAL DA VARIACAO PATRIMONIAL DIMINUTIVA:	1.857.433,71	1.902.690,83
SÚPERAVIT:	0,00	0,00
TOTAL GERAL:	1.857.433,71	1.902.690,83

MARIA LUCIA DE BARROS SANTOS - Secretária

JOSE VALMIR DOS PASSOS - Téc. Contabilidade CRC/SE 4.111

Fis. n° 16
Rubrica



TÍTULO	Exercicio Atual	Exercicio Anterior
INCORPORAÇÃO DE ATIVO	0,00	0,00
Obras e Instalações	0,00	0,00
Equipamentos e Material Permanente	0,00	0,00
Aquisição de Imóveis	0,00	0,00
Aquisição de Produtos para Revenda	0,00	0,00
Constituição ou Aumento de Capital de Empresas	0,00	0,00
Concessão de Empréstimos e Financiamentos	0,00	0,00
Convênios Concedidos	0,00	0,00
Despesas Antecipadas	0,00	0,00
DESINCORPORAÇÃO DE PASSIVO	0,00	0,00
Amortização de Empréstimos e Financiamentos Recebidos	0,00	0,00
Pagamento de dívida de precatório	0,00	0,00
INCORPORAÇÃO DE PASSIVO	0,00	0,00
Empréstimos e Financiamentos Recebidos	0,00	0,00
Operações de Crédito Internas	0,00	0,00
Operações de Crédito Externas	0,00	0,00
Convênios Recebidos	0,00	0,00
DESINCORPORAÇÃO DE ATIVO	0,00	0,00
Dívida Ativa Recebida	0,00	0,00
Venda de Bens	0,00	0,00
Amortização de empréstimos concedidos	0,00	0,00

MARIA LUCIA DE BARROS SANTOS - Secretária

JOSE VALMIR DOS PASSOS- Téc. Contabilidade CRC/SE 4.111



ESTADO DE SERGIPE
MUNICÍPIO DE AQUIDABÃ
FUNDO MUNICIPAL DE ASSISTÊNCIA SOCIAL

DEMONSTRATIVO DA DÍVIDA FUNDADA INTERNA

ANEXO 16 DA LEI 4.320/64

BALANÇO 2016

CONTAS	Saldo Anterior	Emissão	Resgate	Saldo Atual
2.2.1.0.0.00.00 - Obrigações Trabalhistas, Previdenciária e Assistenciais a Pagar a Longo Prazo				
2.2.1.4.1.00.99 - Demais Encargos Sociais	0,00	0,00	0,00	0,00
Dívida Fundada Interna	0,00	0,00	0,00	0,00
Soma:	0,00	0,00	0,00	0,00
TOTAL	0,00	0,00	0,00	0,00

MARIA LUCIA DE BARROS SANTOS-Secretária

JOSÉ VALMIR DOS PASSOS - Téc. Contabilidade CRC/SE 4.111



ESTADO DE SERGIPE
MUNICÍPIO DE AQUIDABÃ
FUNDO MUNICIPAL DE ASSISTÊNCIA SOCIAL

DEMONSTRATIVO DA DÍVIDA FUNDADA EXTERNA

ANEXO 16 DA LEI 4.320/64

BALANÇO 2016

CONTAS	Saldo Anterior	Emissão	Resgate	Saldo Atual
	0,00	0,00	0,00	0,00
NÃO HOUE NO EXERCÍCIO	Soma: 0,00	0,00	0,00	0,00
TOTAL	0,00	0,00	0,00	0,00

MARIA LUCIA DE BARROS SANTOS-Secretária

JOSÉ VALMIR DOS PASSOS -Téc. Contabilidade CRC/SE 4.111



DESCRIÇÃO	Exercício Atual	Exercício Anterior
FLUXOS DE CAIXA DAS ATIVIDADES OPERACIONAIS		
INGRESSOS	1.761.964,97	1.750.588,57
RECEITAS DERIVADAS	0,00	0,00
Receita Tributária	0,00	0,00
Receita de Contribuições	0,00	0,00
Outras Receitas Derivadas	0,00	0,00
RECEITAS ORIGINÁRIAS	15.391,59	18.989,12
Receita Patrimonial	15.215,59	17.201,51
Receita Agropecuária	0,00	0,00
Receita Industrial	0,00	0,00
Receita de Serviços	0,00	0,00
Outras Receitas Originárias	176,00	1.787,61
Remuneração das Disponibilidades	0,00	0,00
TRANSFERÊNCIAS	1.746.573,38	1.731.599,45
Intergovernamentais	490.968,27	560.002,49
da União	459.568,27	487.402,49
de Estados e Distrito Federal	31.400,00	72.600,00
de Municípios	0,00	0,00
Intragovernamentais	1.255.605,11	1.171.596,96
DESEMBOLSOS	1.804.469,76	1.687.009,45
PESSOAL E OUTRAS DESPESAS CORRENTES POR FUNÇÃO	1.804.469,76	1.680.478,37
01 - Legislativa	0,00	0,00
02 - Judiciária	0,00	0,00
03 - Essencial à Justiça	0,00	0,00
04 - Administração	0,00	0,00
05 - Defesa Nacional	0,00	0,00
06 - Segurança Pública	0,00	0,00
07 - Relações Exteriores	0,00	0,00
08 - Assistência Social	1.804.469,76	1.680.478,37
09 - Previdência Social	0,00	0,00
10 - Saúde	0,00	0,00
11 - Trabalho	0,00	0,00

Am
José Valmir dos Passos
Téc. Contabilidade
CRC/SE-4.111

Fls. nº 80
Rubrica



DESCRIÇÃO	Exercício Atual	Exercício Anterior
12 - Educação	0,00	0,00
13 - Cultura	0,00	0,00
14 - Direitos da Cidadania	0,00	0,00
15 - Urbanismo	0,00	0,00
16 - Habitação	0,00	0,00
17 - Saneamento	0,00	0,00
18 - Gestão Ambiental	0,00	0,00
19 - Ciência e Tecnologia	0,00	0,00
20 - Agricultura	0,00	0,00
21 - Organização Agrária	0,00	0,00
22 - Indústria	0,00	0,00
23 - Comércio e Serviços	0,00	0,00
24 - Comunicações	0,00	0,00
25 - Energia	0,00	0,00
26 - Transporte	0,00	0,00
27 - Desporto e Lazer	0,00	0,00
28 - Encargos Especiais	0,00	0,00
JUROS E ENCARGOS DA DÍVIDA	0,00	0,00
Juros e Correção Monetária da Dívida Interna	0,00	0,00
Juros e Correção Monetária da Dívida Externa	0,00	0,00
Outros Encargos da Dívida	0,00	0,00
TRANSFERÊNCIAS	0,00	6.531,08
Intergovernamentais	0,00	0,00
da União	0,00	0,00
de Estados e Distrito Federal	0,00	0,00
de Municípios	0,00	0,00
Intragovernamentais	0,00	6.531,08
=> Fluxo de caixa líquido das atividades operacionais (I)	(42.504,79)	63.579,12

José Vainir dos Reis
Téc. Contabilidade
CRC/SE-4.111

Fis. nº 81
Rubrica



DESCRIÇÃO	Exercicio Atual	Exercicio Anterior
FLUXOS DE CAIXA DAS ATIVIDADES DE INVESTIMENTO		
INGRESSOS		
	0,00	0,00
Alienação de bens	0,00	0,00
Amortização de empréstimos e financiamentos concedidos	0,00	0,00
Outros ingressos de investimentos	0,00	0,00
DESEMBOLSOS		
	0,00	0,00
Aquisição de ativo não circulante	0,00	0,00
Concessão de empréstimos e financiamentos	0,00	0,00
Outros desembolsos de investimentos	0,00	0,00
=> Fluxo de caixa líquido das atividades de investimento (II)	0,00	0,00
FLUXOS DE CAIXA DAS ATIVIDADES DE FINANCIAMENTO		
INGRESSOS		
	0,00	0,00
Operações de crédito	0,00	0,00
Integralização do capital social de empresas dependentes	0,00	0,00
Transferências de capital recebidas	0,00	0,00
Outros ingressos de financiamentos	0,00	0,00
DESEMBOLSOS		
	0,00	0,00
Amortização / Refinanciamento da dívida	0,00	0,00
Outros desembolsos de financiamentos	0,00	0,00
=> Fluxo de caixa líquido das atividades de financiamento (III)	0,00	0,00
APURAÇÃO DO FLUXO DE CAIXA DO PERÍODO		
GERAÇÃO LÍQUIDA DE CAIXA E EQUIVALENTE DE CAIXA (I+II+III)	(42.504,79)	63.579,12
CAIXA E EQUIVALENTE DE CAIXA INICIAL	147.391,69	156.624,03
CAIXA E EQUIVALENTE DE CAIXA FINAL	125.667,81	147.391,69

MARIA LUCIA DE BARROS SANTOS - Secretária

JOSE VALMIR DOS PASSOS- Téc. Contabilidade CRC/SE 4.111

Rubrica
 Fls. nº 82

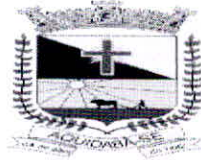

ESTADO DE SERGIPE
FUNDO MUNICIPAL DE ASSISTÊNCIA SOCIAL DE AQUIDABÃ

CERTIDÃO

CERTIFICAMOS que, de acordo com a Resolução TC nº. 222, de 26 de dezembro de 2002, no seu artigo 3º, "c", item 25, que todos os bens de Natureza Industrial, Móveis e Imóveis, estão devidamente registrados em **LIVRO DE TOMBO**, submetidos a controle apropriado, estando, ainda identificados por plaquetas, ficando desta forma à disposição do Tribunal de Contas do Estado, para posteriores verificações a que se fizerem necessárias.

Aquidabã (Se), 30 de Dezembro de 2016.

Maria Lúcia de Barros Santos
Secretária Municipal de Assistência

John Leão Vieira dos Santos
Encarregado (a) do Patrimônio







ESTADO DE SERGIPE
FUNDO MUNICIPAL DE ASSISTÊNCIA SOCIAL DE AQUIDABÃ

DEMONSTRAÇÃO DA CONTA ALMOXARIFADO
EXERCÍCIO DE 2016

Nº DE ORDEM	DISCRIMINAÇÃO	UNID.	QUANT.	PREÇO UNITÁRIO	TOTAL
	SALDO DE ESTOQUE NO EXERCÍCIO ANTERIOR				0,00
	ENTRADAS				294.471,06
	SAÍDAS				294.471,06
TOTAL GERAL.....					0,00

AQUIDABÃ, 30 de DEZEMBRO de 2016

MARIA LÚCIA DE BARROS SANTOS
SECRETÁRIA DE ASSISTÊNCIA SOCIAL

JOSÉ VALMIR DOS PASSOS
Téc. Contabilidade CRC/SE 4.111
CPF Nº 116.567.785-72



Fls. nº 85
Rubrica 85

ESTADO DE SERGIPE
FUNDO MUNICIPAL DE ASSISTÊNCIA SOCIAL DE AQUIDABÃ

DEMONSTRAÇÃO DA CONTA BENS "IMÓVEIS"
EXERCÍCIO DE 2016

Nº DE ORDEM	DISCRIMINAÇÃO	UNIDADES ADMINISTRATIVAS	VALOR DA AQUISIÇÃO	DEPRECIÇÃO	REAVLIAÇÃO	VALOR
	SALDO DO EXERCÍCIO ANTERIOR					0,00
	NÃO HOUVE MOVIMENTO NO EXERCÍCIO					0,00
TOTAL GERAL						0,00

AQUIDABÃ, 30 de DEZEMBRO de 2016

MARIA LÚCIA DE BARROS SANTOS
SECRETÁRIA DE ASSISTÊNCIA SOCIAL

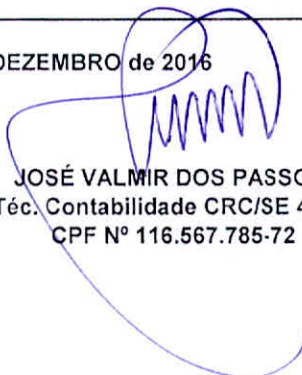
JOSÉ VALMIR DOS PASSOS
Téc. Contabilidade CRC/SE 4.111
CPF Nº 116.567.785-72



Fls. nº 86
Rubrica 8

ESTADO DE SERGIPE
FUNDO MUNICIPAL DE ASSISTÊNCIA SOCIAL DE AQUIDABÃ

DEMONSTRAÇÃO DA CONTA BENS MÓVEIS
EXERCÍCIO DE 2016

Nº DE ORDEM	DATA	DISCRIMINAÇÃO	VALOR TOTAL
		SALDO DO EXERCÍCIO ANTERIOR	113.982,05
		AQUISIÇÃO DE BENS MÓVEIS NO EXERCÍCIO	0,00
TOTAL GERAL.....			113.982,05

AQUIDABÃ, 30 de DEZEMBRO de 2016

MARIA LÚCIA DE BARROS SANTOS
SECRETÁRIA DE ASSISTÊNCIA SOCIAL

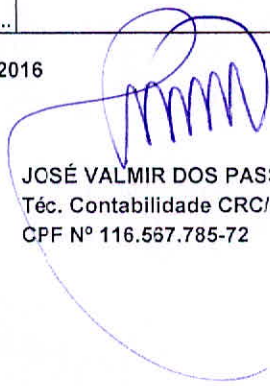
JOSÉ VALMIR DOS PASSOS
Téc. Contabilidade CRC/SE 4.111
CPF Nº 116.557.785-72



ESTADO DE SERGIPE
 FUNDO MUNICIPAL DE ASSISTÊNCIA SOCIAL DE AQUIDABÃ
 DEMONSTRAÇÃO DA CONTA DE "BENS DE NATUREZA INDUSTRIAL"
 EXERCÍCIO DE 2016

Nº DE ORDEM	DATA	DISCRIMINAÇÃO	UNIDADES ADMINISTRATIVA	QUANT.	VALOR DE AQUISIÇÃO	VALOR TOTAL
		SALDO DO EXERCÍCIO ANTERIOR				0,00
		NÃO HOUE MOVIMENTO NO EXERCÍCIO				0,00
TOTAL GERAL.....						0,00

AQUIDABÃ, 30 de DEZEMBRO de 2016

 MARIA LÚCIA DE BARROS SANTOS
 SECRETÁRIA DE A-SECRETÁRIA DE ASSISTÊNCIA :

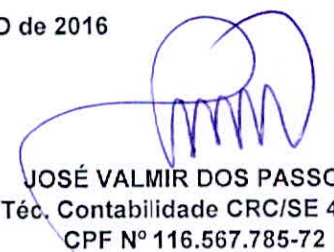
 JOSÉ VALMIR DOS PASSOS
 Téc. Contabilidade CRC/SE 4.111
 CPF Nº 116.567.785-72



CONTAS	SALDO
2.1.8.8.1.01.99 : DEMAIS CONSIGNACOES	339.223,51
1002 : PREVIDENCIA NACIONAL - INSS - RGPS	236.845,09
1004 : IMPOSTO DE RENDA RETIDO NA FONTE - IRRF	14.236,97
1007 : IMPOSTO SOBRE SERVICOS - ISS	18.947,08
1009 : PENSAO ALIMENTICA	121,82
1012 : SINDICATO	11.532,76
1014 : EMPRESTIMOS E FINANCIAMENTOS - CONSIGNACAO	57.539,79
TOTAL	339.223,51

MARIA LUCIA DE BARROS SANTOS - Secretária

JOSE VALMIR DOS PASSOS- Téc. Contabilidade CRC/SE 4.111

Fls. nº 88
Rubrica



ESTADO DE SERGIPE
FUNDO MUNICIPAL DE ASSISTÊNCIA SOCIAL DE AQUIDABÃ

DEMONSTRAÇÃO DA CONTA RESTOS A PAGAR
EXERCÍCIO DE 2016

Nº DE ORDEM	NOME DO CREDOR	SALDO DA CONTA EM 30/12/2016
	EXERCÍCIO DE 2000	0,00
	EXERCÍCIO DE 2001	0,00
	EXERCÍCIO DE 2002	0,00
	EXERCÍCIO DE 2003	0,00
	EXERCÍCIO DE 2004	0,00
	EXERCÍCIO DE 2005	0,00
	EXERCÍCIO DE 2006	0,00
	EXERCÍCIO DE 2007	0,00
	EXERCÍCIO DE 2008	0,00
	EXERCÍCIO DE 2009	0,00
	EXERCÍCIO DE 2010	0,00
	EXERCÍCIO DE 2011	0,00
	EXERCÍCIO DE 2012	0,00
	EXERCÍCIO DE 2013	0,00
	EXERCÍCIO DE 2014	0,00
	EXERCÍCIO DE 2015	
	PROCESSADOS	51.597,74
	EXERCÍCIO DE 2016	
	PROCESSADOS	52.963,95
	TOTAL GERAL.....	104.561,69

AQUIDABÃ, 30 de DEZEMBRO de 2016

MARIA LÚCIA DE BARROS SANTOS
SECRETÁRIA DE ASSISTÊNCIA SOCIAL

JOSÉ VALMIR DOS PASSOS
Téc. Contabilidade CRC/SE 4.111
CPF Nº 116.567.785-72



RELAÇÃO DE RESTOS A PAGAR

Fornecedor	Data	Empenho	Liquidação	Classificação	Processado	Não Processado	Total
EXERCICIO DE 2015							
57495912553 - ALBANIZA ALVES DOS SANTOS	01/12/2015	12010020	12300036	132038 : 319011 : 0100.000	19.362,44		19.362,44
57495912553 - ALBANIZA ALVES DOS SANTOS	01/12/2015	12010021	12300037	132038 : 319011 : 0100.000	1.010,37		1.010,37
				Soma:	20.372,81	0,00	20.372,81
83848916568 - ANDRÉ RODRIGUES	01/12/2015	12010019	12300034	132038 : 319011 : 0100.000	5.910,00		5.910,00
				Soma:	5.910,00	0,00	5.910,00
08999652000193 - BRABECNET - SFRVIÇOS DE COMUNICAÇÃO MULTIMÍDIA LTDA	14/01/2015	01140005	12300022	132038 : 339039 : 0100.000	638,88		638,88
				Soma:	638,88	0,00	638,88
05668528537 - EDIVALDO BISPO DOS SANTOS	28/05/2015	05280001	05280003	132040 : 339048 : 0100.000	200,00		200,00
				Soma:	200,00	0,00	200,00
11365130000144 - JOSÉ ANTÔNIO DE MENEZES AUTO POSTO ME	02/01/2015	01020037	04240002	132049 : 339030 : 0193.030	771,82		771,82
				Soma:	771,82	0,00	771,82
02650555556 - MARIA DAS GRAÇAS SANTOS SOUZA E OUTROS	02/01/2015	01020051	10080006	132073 : 319004 : 0193.030	0,30		0,30
				Soma:	0,30	0,00	0,30
58903879520 - MARIA LUCIA DE BARROS SANTOS - SECRETÁRIA	01/12/2015	12010059	12300035	132038 : 319011 : 0100.000	11.966,69		11.966,69
58903879520 - MARIA LUCIA DE BARROS SANTOS - SECRETÁRIA	01/12/2015	12010058	12300038	132038 : 319011 : 0100.000	7.337,24		7.337,24
				Soma:	19.303,93	0,00	19.303,93
31173837515 - TELMA SOUZA SANTANA	01/12/2015	12010045	12290009	132039 : 339036 : 0100.000	700,00		700,00
				Soma:	700,00	0,00	700,00
03595833000130 - UNIVERSAL - COMÉRCIO E SERVIÇOS LTDA - EPP	17/09/2015	09170008	12300017	132038 : 339039 : 0100.000	700,00		700,00
				Soma:	700,00	0,00	700,00
00726091502 - WELLINGTON JOSÉ DOS SANTOS	01/10/2015	10010014	12300042	132038 : 339036 : 0100.000	3.000,00		3.000,00
				Soma:	3.000,00	0,00	3.000,00
				Total:	51.597,74	0,00	51.597,74

EXERCICIO DE 2016

57495912553 - ALBANIZA ALVES DOS SANTOS	31/12/2016	12010099	12300007	132038 : 319011 : 0100.000	2.234,00		2.234,00
57495912553 - ALBANIZA ALVES DOS SANTOS	31/12/2016	12310100	12300011	132038 : 319011 : 0100.000	2.976,00		2.976,00
57495912553 - ALBANIZA ALVES DOS SANTOS	31/12/2016	12310101	12300009	132038 : 319011 : 0100.000	16.180,00		16.180,00
				Soma:	21.390,00	0,00	21.390,00
01625083521 - ANA LUCIA DOS SANTOS E OUTROS	31/12/2016	12310102	12300003	132038 : 319004 : 0100.000	2.640,00		2.640,00
				Soma:	2.640,00	0,00	2.640,00
08999652000193 - BRABECNET - SERVIÇOS DE COMUNICAÇÃO MULTIMÍDIA LTDA	31/12/2016	12310103	12300013	132049 : 339039 : 0100.000	638,88		638,88

Rubrica
Fis. nº
90



ESTADO DE SERGIPE
MUNICÍPIO DE AQUIDABA
FUNDO MUNICIPAL DE ASSISTENCIA SOCIAL

RELAÇÃO DE RESTOS A PAGAR

Fornecedor	Data	Empenho	Liquidação	Classificação	Processado	Não Processado	Total
08999652000193 - BRABECNET - SERVIÇOS DE COMUNICAÇÃO MULTIMÍDIA LTDA	31/12/2016	12310103	12150002	132049 : 339039 : 0100.000	638,88		638,88
				Soma:	1.277,76	0,00	1.277,76
00836444582 - CANDIDA PRICYLLA DOS SANTOS ANDRADE VIEIRA E OUTROS	31/12/2016	12310104	12010009	136317 : 319004 : 0193.030	2.100,00		2.100,00
				Soma:	2.100,00	0,00	2.100,00
13018171000190 - DESO COMPANHIA DE SANEAMENTO DE SERGIPE	31/12/2016	12310105	12190001	132038 : 339039 : 0100.000	470,06		470,06
				Soma:	470,06	0,00	470,06
84959010568 - DIEGO DOS SANTOS E OUTROS	31/12/2016	12310106	12300006	136316 : 319004 : 0193.030	1.780,00		1.780,00
84959010568 - DIEGO DOS SANTOS E OUTROS	31/12/2016	12310106	12300002	136316 : 319004 : 0193.030	1.500,00		1.500,00
				Soma:	3.280,00	0,00	3.280,00
04364590517 - EDUARDA DE CARVALHO SILVA	31/12/2016	12310107	12300008	132038 : 319011 : 0100.000	7.920,00		7.920,00
				Soma:	7.920,00	0,00	7.920,00
13017462000163 - ENERGISA SERGIPE - DISTRIBUIDORA DE ENERGIA S/A	31/12/2016	12310108	12160003	132038 : 339039 : 0100.000	1.231,01		1.231,01
				Soma:	1.231,01	0,00	1.231,01
01865939536 - LICIANE MATOS SILVA	31/12/2016	12310109	12010020	132039 : 339036 : 0100.000	800,00		800,00
				Soma:	800,00	0,00	800,00
00551955554 - MARCLÉIA DOS SANTOS SILVA E OUTROS	31/12/2016	12310110	06300006	132044 : 319004 : 0100.000	1.500,00		1.500,00
				Soma:	1.500,00	0,00	1.500,00
58903879520 - MARIA LUCIA DE BARROS SANTOS - SECRETÁRIA	31/12/2016	12310111	12300010	132038 : 319011 : 0100.000	590,60		590,60
58903879520 - MARIA LUCIA DE BARROS SANTOS - SECRETÁRIA	31/12/2016	12310112	12300005	132038 : 319011 : 0100.000	1.760,00		1.760,00
58903879520 - MARIA LUCIA DE BARROS SANTOS - SECRETÁRIA	31/12/2016	12310112	12300001	132038 : 319011 : 0100.000	5.390,00		5.390,00
58903879520 - MARIA LUCIA DE BARROS SANTOS - SECRETÁRIA	31/12/2016	12310113	12300012	132038 : 319011 : 0100.000	590,50		590,50
58903879520 - MARIA LUCIA DE BARROS SANTOS - SECRETÁRIA	31/12/2016	12310113	12300004	132038 : 319011 : 0100.000	750,00		750,00
				Soma:	9.081,10	0,00	9.081,10
33000118000411 - TELEMAR NORTE LESTE S/A	31/12/2016	12310114	12120002	132038 : 339039 : 0100.000	1.274,02		1.274,02
				Soma:	1.274,02	0,00	1.274,02
				Total:	52.963,95	0,00	52.963,95
				Total Geral:	104.561,69	0,00	104.561,69

MARIA LUCIA DE BARROS SANTOS - Secretária

JOSE VALMIR DOS PASSOS - Téc. Contabilidade CRC/SE 4.111



ESTADO DE SERGIPE
MUNICÍPIO DE AQUIDABÃ
FUNDO MUNICIPAL DE ASSISTÊNCIA SOCIAL

PASSIVO PERMANENTE

Dezembro/2016

BALANÇO 2016

CONTAS	SALDO
SEM MOVIMENTO	0,00
TOTAL	0,00

MARIA LUCIA BARROS DOS SANTOS - Secretária

JOSÉ VALMIR DOS PASSOS - Téc. Contabilidade CRC/SE 4.111



FUNDO MUNICIPAL DE ASSISTÊNCIA SOCIAL DE AQUIDABÃ
 ESTADO DE SERGIPE

DEMONSTRATIVO DE SENTENÇAS JUDICIAIS NÃO PAGAS ATÉ 30 DE DEZEMBRO
 EXERCÍCIO DE 2016

A T I V O			
TITULOS	R\$	R\$	R\$
NÃO HOUVE MOVIMENTO NO EXERCÍCIO			
TOTAL GERAL			0,00

AQUIDABÃ, 30 de DEZEMBRO de 2016

 MARIA LÚCIA DE BARROS SANTOS
 SECRETÁRIA DE ASSISTÊNCIA SOCIAL

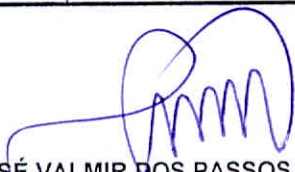
 JOSÉ VALMIR DOS PASSOS
 Téc. Contabilidade CRC/SE 4.111
 CPF Nº 116.567.785-72



Aos TRINTA (30) dias do mês DOZE (12) do ano de DOIS MIL E DEZESSEIS (2016) na sala da Tesouraria, reuniu-se a Comissão especificamente, e na forma da Lei, designada para apuração do saldo existente em caixa nesta data. Procedida a análise dos itens levantados, verificou-se que:

O SALDO EM CAIXA NESTA DATA É DE R\$ R\$ 0,00

//////

Nada mais havendo para constar,

Aquidaba - SE, 30 de Dezembro de 2016

COMISSÃO

SÉRGIO JOÃO SANTOS

JOAN DIEGO NASCIMENTO SILVEIRA - SEC FINANÇAS

MARIA LUCIA DE BARROS SANTOS - Secretária

Fls. nº 94
Rubrica



ESTADO DE SERGIPE
 FUNDO MUNICIPAL DE ASSISTÊNCIA SOCIAL DE AQUIDABÃ

DEMONSTRAÇÃO DA CONTA BANCOS
 EM 30/12/2016

Plano de contas	Conta Corrente	Descrição	Saldo Banco
2001275	20.001-9	BB - PETI	525,00
2001284	30.001-2	BB - AG JOVEM AQUIDABÃ	393,00
2001334	16.544-1	BB-ACESSUAS TRAB	-
2001335	16.555-7	BB - BL PSB FNAS	-
2001337	16.548-4	BB - BL GBF FNAS	-
2001338	16.551-4	BB - BL GSUAS FNAS	-
2001339	16.553-0	BB - BL PSEMC FNAS	-
2047141	300.241-8	BANESE - COFINANC. PROTEÇÃO SOCIAL ESPECIAL - PSE	3.418,92
2047186	300.232-9	BANESE S/A - COFINANCIAMENTO - PROTEÇÃO BÁSICA	104,12
1001276	14.723-0	BB - FUNDO MUN. DE ASSISTÊNCIA SOCIAL - RP	-
1047185	300.235-3	BANESE S/A - FMAS - RP	11.384,22
3001340	16.544-1	BB - ACESUASTRAB - APLICAÇÃO	7.218,29
3001341	16.555-7	BB - BL PSB FNAS - APLICAÇÃO	20.316,08
3001342	16.546-8	BB - BPC ESCOLA - APLICAÇÃO	5.090,16
3001343	16.548-4	BB - BL GBF FNAS - APLICAÇÃO	14.225,60
3001344	16.551-4	BB - BL GSUAS FNAS - APLICAÇÃO	916,36
3001345	16.553-0	BB - BL PSEMC FNAS - APLICAÇÃO	13.200,06
3047139	300.250-7	BANESE PROTEÇÃO ESPECIAL - CASA LAR (APLICAÇÃO)	30.982,29
3047142	300.241-8	BES - CONF PROTEÇÃO SOCIAL ESPECIAL - PSE (APLICAÇÃO)	19.733,88
3047187	300.232-9	BES - CONF PROTEÇÃO BÁSICA (APLICAÇÃO)	977,52
3001339	14.723-0	BB - FUNDO MUN. DE ASSIST SOCIAL - RP (APLICAÇÃO)	150,03
TOTAL GERAL			128.636,05

Aquidabã(Se), 30 de Dezembro de 2016

 Maria Lúcia de Barros Santos
 Secretária de Assistência Social

 José Valmir dos Passos
 Téc. Contabilidade
 CRCISE-4.411



RELAÇÃO BANCÁRIA

Conta / Descrição	Eco / Conta	Fonte Recurso	Saldo Anterior	Depositos	Saques	Saldo Atual
1.1.1.1.1.19.98 : DEMAIS CONTAS BANCARIAS COM RECURSOS VINCULADOS						
2001275 : 20001-8 - PETI AQUIDABÃ CONTROLE AG	001 : 20001	0193.030	525,00	0,00	0,00	525,00
2001284 : 30001-2 - AG. JOVEM AQUIDABÃ	001 : 30001	0193.030	393,00	0,00	0,00	393,00
2001334 : 16.544-1 - ACESUASTRAB	001 : 16544	0193.030	0,00	4.842,97	4.842,97	0,00
2001335 : 16.555-7 BL PSB FNAS	001 : 16555	0193.030	0,00	51.815,79	51.815,79	0,00
2001337 : 16.548-4 - BL GBF FNAS	001 : 16548	0193.030	0,00	54.110,76	54.110,76	0,00
2001338 : 16.551-4 - BL GSUAS FNAS	001 : 16551	0193.030	0,00	16.310,05	16.310,05	0,00
2001339 : 16.553-0 - BL PSEMC FNAS	001 : 16553	0193.030	0,00	20.224,59	20.224,59	0,00
2047141 : 300.241-8 - BANESE COFINANCIAMENTO DA PROTEÇÃO SOCIAL ESPECIAL- PSE	047 : 300241	0193.997	118,82	3.300,00	0,00	3.418,82
2047186 : 300232-9 - COFINAN-PROTEÇÃO BÁSICA.	047 : 300232	0193.997	104,12	0,00	0,00	104,12
Soma:			1.140,94	150.604,16	147.304,16	4.440,94
1.1.1.1.1.19.99 : CONTAS BANCARIAS NAO VINCULADAS - (LIVRE MOVIMENTACAO)						
1001276 : 14723-0 - FMAS - RP	001 : 14723	0100.000	270,00	58.686,94	58.686,94	270,00
1047185 : 300235-3 - FMAS - RP	047 : 300235	0100.000	9.280,55	159.505,18	160.639,75	8.145,98
Soma:			9.550,55	218.192,12	219.326,69	8.415,98
1.1.1.1.1.50.98 : DEMAIS CONTAS COM RECURSOS VINCULADOS						
3001340 : 16.544-1 - ACESUASTRAB (APLICAÇÃO)	001 : 16544	0193.030	11.981,04	80,22	4.842,97	7.218,29
3001341 : 16.555-7 BL PSB FNAS (APLICAÇÃO)	001 : 16555	0193.030	2.225,46	28.448,43	10.357,81	20.316,08
3001342 : 16.546-8 - BPC ESCOLA (APLICAÇÃO)	001 : 16546	0193.030	5.051,39	38,77	0,00	5.090,16
3001343 : 16.548-4 - BL GBF FNAS (APLICAÇÃO)	001 : 16548	0193.030	25.064,45	21.868,14	32.506,99	14.225,60
3001344 : 16.551-4 - BL GSUAS FNAS (APLICAÇÃO)	001 : 16551	0193.030	2.743,04	6.174,97	8.001,65	916,36
3001345 : 16.553-0 - BL PSEMC FNAS (APLICAÇÃO)	001 : 16553	0193.030	7.367,24	13.058,03	7.224,59	13.200,68
3047139 : 300.250-7 - BANESE PROTEÇÃO ESPECIAL/CASA LAR (APLICAÇÃO)	047 : 300250	0193.997	30.706,80	275,49	0,00	30.982,29
3047142 : 300.241-8 - BANESE COFINANCIAMENTO DA PROTEÇÃO SOCIAL ESPECIAL- PSE (APLICAÇÃO)	047 : 300241	0193.997	19.553,15	180,73	0,00	19.733,88
3047187 : 300232-9 - CONF.PROTEÇÃO BASICA (APLICAÇÃO)	047 : 300232	0193.997	968,40	9,12	0,00	977,52
Soma:			105.660,97	69.933,90	62.934,01	112.660,86
1.1.1.1.2.50.01 : CONTAS BANCARIAS DE LIVRE MOVIMENTACAO						
3001339 : 14723-0 - FMAS - RP (APLICAÇÃO)	001 : 14723	0100.000	604,84	17.893,66	18.348,47	150,03
Soma:			604,84	17.893,66	18.348,47	150,03
Total:			116.957,30	456.623,84	447.913,33	125.667,81

[Handwritten signature]

[Handwritten signature]

JOSE VALMIR DOS PASSOS - T. Contabilidade CRC/SE 4.111

MARIA LUCIA DE BARROS SANTOS - Secretária



CONCILIAÇÃO BANCÁRIA

Dezembro / 2016

001 - BANCO DO BRASIL SA

1001276 : 14723 - 14723-0 - FMAS - RP

0100.000 - Recursos Próprios

Descrição	Valor
	Saldo Bancário: 0,00
Débito não Lançado pela Contabilidade	
08/01/2015 [FOPAG 12-2014] REF. FOPAG 12-2014 PAGO A MAIOR PELA TESOURARIA, NÃO	270,00
Soma:	270,00 +
	Saldo Contábil: 270,00

MARIA LUCIA DE BARROS SANTOS - Secretária

JOSE VALMIR DOS PASSOS- Téc. Contabilidade CRC/SE 4.111



CONCILIAÇÃO BANCÁRIA

Dezembro / 2016

047 - BANCO DO ESTADO DE SERGIPE SA

1047185 : 300235 - 300235-3 - FMAS - RP

0100.000 - Recursos Próprios

Descrição	Valor
Saldo Bancário:	11.384,22
Débito não Lançado pela Contabilidade	
30/09/2015 [FOPAG 089] VLR PAGO A MAIOR PELA TESOURARIA FOPAG 089	0,20
16/12/2013 [9999] VLR PAGO A MAIOR PELA TESOURARIA	557,98
Soma:	558,18 +
Débito não Lançado pelo Banco	
22/12/2016 [12220006] [OL-214042] MARIA LUCIA DE BARROS SANTOS - Secretária / Pagamento	2.140,42
06/12/2016 [12060004] [ONLINE165600] GRACE KELLY OLIVEIRA CRUZ MACÉDO E CUTROS /	1.656,00
Soma:	3.796,42 -
Saldo Contábil:	8.145,98

MARIA LUCIA DE BARROS SANTOS - Secretária

JOSE VALMIR DOS PASSOS - Téc. Contabilidade CRC/SE 4.111

Cliente

Nome

PETI AQUIDABA CONTROLE AG

Agência

1399-4

Conta

20.001-8

Fls. nº 100
Rubrica 

Movimento

Data	Dep. origem	Histórico	Documento	Valor	Saldo
24/09/2014		Saldo Anterior			525,00 C
31/12/2016		SALDO			525,00 C

Impresso em 13.01.2017 às 12:42:08

Central de Atendimento BB - 4004 0001 ou 0800 729 0001
Serviço de Atendimento ao Consumidor - SAC - 0800 729 0722
Ouvidoria BB - 0800 729 5678
Deficientes Auditivos ou de Fala - 0800 729 0088

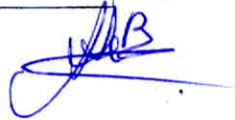

Cliente

Nome

AG JOVEM AQUIDABA

Agência

1399-4

Conta

30.001-2

Fls. nº 101
Rubrica 8

Movimento

Data	Dep. origem	Histórico	Documento	Valor	Saldo
24/09/2014		Saldo Anterior			393,00 C
31/12/2016		SALDO			393,00 C

Impresso em 13.01.2017 às 12:43:14

Central de Atendimento BB - 4004 0001 ou 0800 729 0001
Serviço de Atendimento ao Consumidor - SAC - 0800 729 0722
Ouvidoria BB - 0800 729 5678
Deficientes Auditivos ou de Fala - 0800 729 0088

Cliente

Nome

AQUIDABAACESUASTRAB

Agência

1399-4

Conta

16.544-1

Fls. nº 102Rubrica 8

Movimento

Data	Dep. origem	Histórico	Documento	Valor	Saldo
24/11/2016		Saldo Anterior			0,00 C
21/12/2016	1399-4	TRANSF.ON LINE	660.149.000.020.209	4.842,97 D	4.842,97 D
		21/12 0149 20209-6 ADELVAN MACEDO			
21/12/2016		BB CP ADM SUPR	70	4.842,97 C	0,00 C
31/12/2016		SALDO			0,00 C

- A TARIFA DESTE EXTRATO NAO SERA COBRADA

Impresso em 13.01.2017 às 12:49:00

Central de Atendimento BB - 4004 0001 ou 0800 729 0001
Serviço de Atendimento ao Consumidor - SAC - 0800 729 0722
Ouvidoria BB - 0800 729 5678
Deficientes Auditivos ou de Fala - 0800 729 0088

Cliente
Nome
AQUIDABABL PSB FNASAgência
1399-4Conta
16.555-7Fls. nº 103
Rubrica 

Movimento	Data	Dep. origem	Histórico	Documento	Valor	Saldo
	24/11/2016		Saldo Anterior			0,00 C
	20/12/2016	1399-4	TRANSF.ON LINE 20/12 1399 14723-0 FUNDO MUNICIPA	661.399.000.014.723	4.670,48 C	4.670,48 C
	20/12/2016	1399-4	TRANSF.ON LINE 20/12 1399 6347-9 P M AQUIDABA C	661.399.000.006.347	4.670,48 D	0,00 C
	23/12/2016		ORDEM BANCARIA 010029400001-82 FUNDO NACIONAL DE ASSI	6.737.063.000.006	8.400,00 C	8.400,00 C
	23/12/2016		ORDEM BANCARIA 010029400001-82 FUNDO NACIONAL DE ASSI	6.748.411.000.002	9.993,75 C	18.393,75 C
	23/12/2016		ORDEM BANCARIA 010029400001-82 FUNDO NACIONAL DE ASSI	6.748.413.000.003	9.993,75 C	28.387,50 C
	23/12/2016		BB CP ADM SUPR	70	28.387,50 D	0,00 C
	28/12/2016		ORDEM BANCARIA 010029400001-82 FUNDO NACIONAL DE ASSI	6.736.610.000.003	8.400,00 C	8.400,00 C
	28/12/2016	1399-4	TRANSF POUPANCA 28/12 2562 510009232-3 JILDENES CANDI	662.562.510.009.232	4.712,23 D	3.687,77 C
	28/12/2016	1399-4	TRANSF POUPANCA 28/12 2562 510009232-3 JILDENES CANDI	662.562.510.009.232	3.102,40 D	585,37 C
	28/12/2016		TED 047 0062 03043535588 KAROLLY RUTIANY F	122.801	3.515,00 D	2.929,63 D
	28/12/2016		TED 047 0062 03043535588 KAROLLY RUTIANY F	122.802	2.740,50 D	5.670,13 D
	28/12/2016		TAR DOC/TED-E Tarifa referente a 28/12/2016	833.630.902.068.870	8,60 D	5.678,73 D
	28/12/2016		TAR DOC/TED-E Tarifa referente a 28/12/2016	833.630.902.068.871	8,60 D	5.687,33 D
	28/12/2016		BB CP ADM SUPR	70	5.687,33 C	0,00 C
	29/12/2016	1399-4	TRANSF.ON LINE 29/12 1399 6347-9 P M AQUIDABA C	661.399.000.006.347	4.670,48 D	4.670,48 D
	29/12/2016		BB CP ADM SUPR	70	4.670,48 C	0,00 C
	31/12/2016		S A L D O			0,00 C

- A TARIFA DESTE EXTRATO NAO SERA COBRADA

Impresso em 13.01.2017 às 12:49:58

Central de Atendimento BB - 4004 0001 ou 0800 729 0001
Serviço de Atendimento ao Consumidor - SAC - 0800 729 0722
Ouvidoria BB - 0800 729 5678
Deficientes Auditivos ou de Fala - 0800 729 0088



Cliente

Nome

AQUIDABABL GBF FNAS

Agência

1399-4

Conta

16.548-4

Fls. nº 104
Rubrica 
Movimento

Data	Dep. origem	Histórico	Documento	Valor	Saído
30/11/2016		Saldo Anterior			0,00 C
01/12/2016		TED 047 0005 011365130000144 JOSE ANTONIO	120.101	24.694,24 D	24.694,24 D
01/12/2016		TAR DOC/TED-E Tarifa referente a 01/12/2016	863.361.100.044.966	8,60 D	24.702,84 D
01/12/2016		BB CP ADM SUPR	70	24.702,84 C	0,00 C
02/12/2016		ORDEM BANCARIA 010029400001-82 FUNDO NACIONAL DE ASSI	6.183.378.000.008	7.009,02 C	7.009,02 C
02/12/2016		BB CP ADM SUPR	70	7.009,02 D	0,00 C
06/12/2016	1399-4	TRANSF.ON LINE 06/12 1399 6347-9 P M AQUIDABA C	661.399.000.006.347	1.656,00 D	1.656,00 D
06/12/2016		BB CP ADM SUPR	70	1.656,00 C	0,00 C
20/12/2016	1399-4	TRANSF.ON LINE 20/12 1399 6347-9 P M AQUIDABA C	661.399.000.006.347	1.656,00 D	1.656,00 D
20/12/2016		BB CP ADM SUPR	70	1.656,00 C	0,00 C
22/12/2016		TED 104 0058 00912642432 PATRICIA FERNANDA	122.201	2.827,55 D	2.827,55 D
22/12/2016		TAR DOC/TED-E Tarifa referente a 22/12/2016	833.570.902.009.114	8,60 D	2.836,15 D
22/12/2016		BB CP ADM SUPR	70	2.836,15 C	0,00 C
23/12/2016		ORDEM BANCARIA 010029400001-82 FUNDO NACIONAL DE ASSI	6.710.789.000.008	7.359,91 C	7.359,91 C
23/12/2016		ORDEM BANCARIA 010029400001-82 FUNDO NACIONAL DE ASSI	6.711.052.000.008	7.234,84 C	14.594,75 C
23/12/2016		BB CP ADM SUPR	70	14.594,75 D	0,00 C
29/12/2016	1399-4	TRANSF.ON LINE 29/12 1399 6347-9 P M AQUIDABA C	661.399.000.006.347	1.656,00 D	1.656,00 D
29/12/2016		BB CP ADM SUPR	70	1.656,00 C	0,00 C
31/12/2016		S A L D O			0,00 C

- A TARIFA DESTES EXTRATO NAO SERA COBRADA

Impresso em 13.01.2017 às 12:50:52

Central de Atendimento BB - 4004 0001 ou 0800 729 0001
 Serviço de Atendimento ao Consumidor - SAC - 0800 729 0722
 Ouvidoria BB - 0800 729 5678
 Deficientes Auditivos ou de Fala - 0800 729 0088



Cliente
Nome-

AQUIDABABL GSUAS FNAS

Agência

1399-4

Conta

16.551-4

Fls. nº 105
Rubrica AS

Movimento	Data	Dep. origem	Histórico	Documento	Valor	Saldo
	04/11/2016		Saldo Anterior			0,00 C
	22/12/2016		ORDEM BANCARIA 010029400001-82 FUNDO NACIONAL DE ASSI	6.654.294.000.005	2.077,10 C	2.077,10 C
	22/12/2016		ORDEM BANCARIA 010029400001-82 FUNDO NACIONAL DE ASSI	6.659.067.000.005	2.077,10 C	4.154,20 C
	22/12/2016		ORDEM BANCARIA 010029400001-82 FUNDO NACIONAL DE ASSI	6.659.856.000.005	2.077,10 C	6.231,30 C
	22/12/2016		ORDEM BANCARIA 010029400001-82 FUNDO NACIONAL DE ASSI	6.660.304.000.005	2.077,10 C	8.308,40 C
	22/12/2016		TED 104 0058 82792313404 CLAUDIA VALERIA C	122.201	2.153,25 D	6.155,15 C
	22/12/2016		TAR DOC/TED-E Tarifa referente a 22/12/2016	833.570.902.009.116	8,60 D	6.146,55 C
	22/12/2016		BB CP ADM SUPR	70	6.146,55 D	0,00 C
	28/12/2016	1399-4	TRANSF.ON LINE 28/12 0149 20209-6 ADELVAN MACEDO	660.149.000.020.209	4.558,25 D	4.558,25 D
	28/12/2016		TED 047 0052 00982446551 RENATA SOARES	122.601	3.434,80 D	7.993,05 D
	28/12/2016		TAR DOC/TED-E Tarifa referente a 28/12/2016	833.630.902.068.867	8,60 D	8.001,65 D
	28/12/2016		BB CP ADM SUPR	70	8.001,65 C	0,00 C
	31/12/2016		SALDO			0,00 C

- A TARIFA DESTE EXTRATO NAO SERA COBRADA

Impresso em 13.01.2017 às 12:51:20

Central de Atendimento BB - 4004 0001 ou 0800 729 0001
Serviço de Atendimento ao Consumidor - SAC - 0800 729 0722
Ouvidoria BB - 0800 729 5678
Deficientes Auditivos ou de Fala - 0800 729 0088

Cliente
Nome

AQUIDABABL PSEMC FNAS

Agência

1399-4

Conta

16.553-0

Fls. nº 106
Rubrica AS

Movimento

Data	Dep. origem	Histórico	Documento	Valor	Saldo
10/11/2016		Saldo Anterior			0,00 C
20/12/2016	1399-4	TRANSF.ON LINE 20/12 1399 6347-9 P M AQUIDABA C	661.399.000.006.347	1.910,48 D	1.910,48 D
20/12/2016		BB CP ADM SUPR	70	1.910,48 C	0,00 C
21/12/2016	1399-4	TRANSF.ON LINE 21/12 0149 20209-6 ADELVAN MACEDO	660.149.000.020.209	3.403,63 D	3.403,63 D
21/12/2016		BB CP ADM SUPR	70	3.403,63 C	0,00 C
26/12/2016		ORDEM BANCARIA 010029400001-82 FUNDO NACIONAL DE ASSI	6.840.495.000.003	6.500,00 C	6.500,00 C
26/12/2016		BB CP ADM SUPR	70	6.500,00 D	0,00 C
27/12/2016		ORDEM BANCARIA 010029400001-82 FUNDO NACIONAL DE ASSI	6.900.415.000.003	6.500,00 C	6.500,00 C
27/12/2016		BB CP ADM SUPR	70	6.500,00 D	0,00 C
29/12/2016	1399-4	TRANSF.ON LINE 29/12 1399 6347-9 P M AQUIDABA C	661.399.000.006.347	1.910,48 D	1.910,48 D
29/12/2016		BB CP ADM SUPR	70	1.910,48 C	0,00 C
31/12/2016		SALDO			0,00 C

- A TARIFA DESTE EXTRATO NAO SERA COBRADA

Impresso em 13.01.2017 às 12:51:51

Central de Atendimento BB - 4004 0001 ou 0800 729 0001
Serviço de Atendimento ao Consumidor - SAC - 0800 729 0722
Ouvidoria BB - 0800 729 5678
Deficientes Auditivos ou de Fala - 0800 729 0088



Agência 005 Tipo 22 Conta 300241-8
FUNDO MUNICIPAL DE A SOCIAL

Fls. nº 107
Rubrica 8

Saldos e extratos

Saldos e crédito disponível

Saldos (R\$)		Crédito pré-aprovado (R\$)	
Da conta	3.418,82 +	Crédito Rápido	0,00
Limite de contrato / Cheque especial	0,00		
Bloqueado	0,00		
Débito programado	0,00		
Disponível para saque	23.227,06 +		
Valores aplicados			
CDB AUTOMATICO	19.808,24 +		

Extrato de conta corrente

Tipo de consulta

Por período Por data, entre
Intervalo de datas 01/12/2016 a 31/12/2016
Por tipo de lançamento Por valor (R\$), entre
Todos Inicial: Final:

Período Solicitado: 01/12/2016 a 31/12/2016

Data	Histórico	Documento	Valor (R\$)	Saldo Anterior: 118,82 + Saldo da conta (R\$)
06/12/2016	PG CREDOR GOV SE BLQ 24H	400700	770,00 +	118,82 +
06/12/2016	PG CREDOR GOV SE BLQ 24H	400700	330,00 +	118,82 +
07/12/2016	LIB DEPOS BLOQ	111111	1.100,00 +	1.218,82 +
27/12/2016	PG CREDOR GOV SE BLQ 24H	400700	770,00 +	1.218,82 +
27/12/2016	PG CREDOR GOV SE BLQ 24H	400700	330,00 +	1.218,82 +
28/12/2016	LIB DEPOS BLOQ	111111	1.100,00 +	2.318,82 +
29/12/2016	PG CREDOR GOV SE BLQ 24H	400700	770,00 +	2.318,82 +
29/12/2016	PG CREDOR GOV SE BLQ 24H	400700	330,00 +	2.318,82 +
30/12/2016	LIB DEPOS BLOQ	111111	1.100,00 +	3.418,82 +



Alô Banese
0800 2843218



Ouvidoria
0800 2845757

[Handwritten signature]



Agência 005 Tipo 22 Conta 300232-9
FUNDO MUNICIPAL DE A SOCIAL

Fls. nº 108
Rubrica 8

Saldos e extratos

Saldos e crédito disponível

Saldos (R\$)		Crédito pré-aprovado (R\$)	
Da conta	104,12 +	Crédito Rápido	0,00
Limite de contrato / Cheque especial	0,00		
Bloqueado	0,00		
Débito programado	0,00		
Disponível para saque	1.081,64 +		
Valores aplicados			
CDB AUTOMATICO	977,52 +		

Extrato de conta corrente

Tipo de consulta

Por período Por data, entre
Intervalo de datas 01/12/2016 a 30/12/2016
Por tipo de lançamento Por valor (R\$), entre
Todos Inicial: Final:

Período Solicitado: 01/12/2016 a 30/12/2016

Saldo Anterior: 104,12 +

Data Histórico Documento Valor (R\$) Saldo da conta (R\$)

Nenhum lançamento para o período



Alô Banese
0800 2843218



Ouvidoria
0800 2845757

[Handwritten signature]

Cliente

Nome

FUNDO MUNICIPAL DE ASSIST

Agência

1399-4

Conta

14.723-0

Fls. nº 109
Rubrica 8

Movimento	Data	Dep. origem	Histórico	Documento	Valor	Saldo
	30/11/2016		Saldo Anterior			0,00 C
	06/12/2016		TED-CRED CONTA 047 0005 13000609000102 AQUIDABA PREFE	4.157.164	3.000,00 C	3.000,00 C
	06/12/2016	1399-4	TRANSF.ON LINE 06/12 1399 15418-0 MARCELO CRUZ D	661.399.000.015.418	3.110,00 D	110,00 D
	06/12/2016		BB CP ADM SUPR	70	110,00 C	0,00 C
	09/12/2016	1399-4	TRANSF.ON LINE 09/12 1399 2411-2 P M AQUIDABA	661.399.000.002.411	17.738,47 C	17.738,47 C
	09/12/2016		BB CP ADM SUPR	70	17.738,47 D	0,00 C
	20/12/2016	1399-4	TRANSF.ON LINE 20/12 1399 6347-9 P M AQUIDABA C	661.399.000.006.347	13.067,99 D	13.067,99 D
	20/12/2016	1399-4	TRANSF.ON LINE 20/12 1399 16555-7 AQUIDABABL PSB	661.399.000.016.555	4.670,48 D	17.738,47 D
	20/12/2016		BB CP ADM SUPR	70	17.738,47 C	0,00 C
	22/12/2016	1399-4	TRANSF.ON LINE 22/12 1399 11656-4 PM AQUIDABA -S	661.399.000.011.656	11.300,00 C	11.300,00 C
	22/12/2016	1399-4	TRANSF.ON LINE 22/12 0149 20209-6 ADELVAN MACEDO	660.149.000.020.209	4.078,48 D	7.221,52 C
	22/12/2016	1399-4	TRANSF.ON LINE 22/12 1399 6347-9 P M AQUIDABA C	661.399.000.006.347	3.080,51 D	4.141,01 C
	22/12/2016	1399-4	TRANSF POU PANCA 22/12 2562 510009232-3 JILDENES CANDI	662.562.510.009.232	4.032,97 D	108,04 C
	22/12/2016		BB CP ADM SUPR	70	108,04 D	0,00 C
	29/12/2016	1399-4	TRANSF.ON LINE 29/12 1399 7840-9 PM AQUIDABA -C	661.399.000.007.840	300,00 C	300,00 C
	29/12/2016		TED-CRED CONTA 047 0005 14515279000150 FUNDO MUNICIPA	9.692.457	8.000,00 C	8.300,00 C
	29/12/2016	1399-4	TRANSF.ON LINE 29/12 1399 1013-8 VANJA APARECID	661.399.000.001.013	800,00 D	7.500,00 C
	29/12/2016	1399-4	TRANSF.ON LINE 29/12 1399 3843-1 PAROQUIA DE AQ	661.399.000.003.843	8.000,00 D	500,00 D
	29/12/2016		BB CP ADM SUPR	70	500,00 C	0,00 C
	31/12/2016		SALDO			0,00 C

- A TARIFA DESTE EXTRATO NAO SERA COBRADA



Impresso em 13.01.2017 às 12:52:18

 Central de Atendimento BB - 4004 0001 ou 0800 729 0001
 Serviço de Atendimento ao Consumidor - SAC - 0800 729 0722
 Ouvidoria BB - 0800 729 5678
 Deficientes Auditivos ou de Fala - 0800 729 0088



Agência 005 Tipo 22 Conta 300235-3
FUNDO MUNICIPAL DE A SOCIAL

Fls. nº 110
 Rubrica 8

Saldos e extratos

Saldos e crédito disponível

Saldos (R\$)		Crédito pré-aprovado (R\$)	
Da conta	11.384,22 +	Crédito Rápido	0,00
Limite de contrato / Cheque especial	0,00		
Bloqueado	0,00		
Débito programado	0,00		
Disponível para saque	11.384,22 +		

Extrato de conta corrente

Tipo de consulta

Por período	Por data, entre
Intervalo de datas	01/12/2016 a 31/12/2016
Por tipo de lançamento	Por valor (R\$), entre
Todos	Inicial: Final:

Período Solicitado: 01/12/2016 a 31/12/2016

Saldo Anterior: 10.322,37 +

Data	Histórico	Documento	Valor (R\$)	Saldo da conta (R\$)
01/12/2016	TED INTERNET BANKING	994002	3.002,55 -	7.319,82 +
02/12/2016	ATM -TRF ONLINE	994001	1.380,00 -	5.939,82 +
02/12/2016	TED INTERNET BANKING	994001	2.484,00 -	3.455,82 +
02/12/2016	CHEQUE DE CAIXA	47580	200,00 -	3.255,82 +
02/12/2016	TED INTERNET BANKING	994001	1.104,00 -	2.151,82 +
05/12/2016	CHEQUE DE CAIXA	47579	1.600,00 -	551,82 +
07/12/2016	TRANSF ON-LINE	994001	2.000,00 +	2.551,82 +
08/12/2016	CHEQUE DE CAIXA	47581	369,60 -	2.182,22 +
09/12/2016	TRANSF ON-LINE	994002	3.000,00 +	5.182,22 +
09/12/2016	ATM -TRF ONLINE	994001	504,00 -	4.678,22 +
09/12/2016	ATM -TRF ONLINE	994001	2.425,28 -	2.252,94 +
12/12/2016	CHEQUE DE CAIXA	47584	200,00 -	2.052,94 +
12/12/2016	CHEQUE DE CAIXA	47583	800,00 -	1.252,94 +
12/12/2016	TED SPB-PAG	1297	23.251,22 +	24.504,16 +
12/12/2016	ATM -TRF ONLINE	994001	23.251,22 -	1.252,94 +
13/12/2016	TRANSF ON-LINE	994002	9.000,00 +	10.252,94 +
14/12/2016	ATM - ENERGISA	148865	91,84 -	10.161,10 +
14/12/2016	ATM - ENERGISA	148872	83,19 -	10.077,91 +
15/12/2016	TED INTERNET BANKING	994001	1.008,00 -	9.069,91 +

Handwritten signature

01/2017

Data	Histórico	Documento	Valor (R\$)	Saldo da conta (R\$)
15/12/2016	TED INTERNET BANKING	994001	1.008,00 -	8.061,91 +
15/12/2016	ATM -TRF ONLINE	994001	700,00 -	7.361,91 +
15/12/2016	ATM -TRF ONLINE	994001	1.870,00 -	5.491,91 +
15/12/2016	TED INTERNET BANKING	994001	500,00 -	4.991,91 +
15/12/2016	ATM -TRF ONLINE	994001	813,00 -	4.178,91 +
15/12/2016	TRANSF ON-LINE	994001	2.000,00 +	6.178,91 +
15/12/2016	ATM -TRF ONLINE	994001	1.764,00 -	4.414,91 +
15/12/2016	ATM -TRF ONLINE	994001	1.008,00 -	3.406,91 +
16/12/2016	CHEQUE DE CAIXA	47582	550,00 -	2.856,91 +
16/12/2016	TRANSF ON-LINE	994001	5.000,00 +	7.856,91 +
16/12/2016	TED INTERNET BANKING	994002	302,40 -	7.554,51 +
16/12/2016	ATM -TRF ONLINE	994002	1.608,00 -	5.946,51 +
16/12/2016	ATM -TRF ONLINE	994002	1.334,00 -	4.612,51 +
16/12/2016	TED INTERNET BANKING	994002	809,60 -	3.802,91 +
16/12/2016	TED INTERNET BANKING	994002	1.214,40 -	2.588,51 +
16/12/2016	TRANSF ON-LINE	994002	2.000,00 +	4.588,51 +
16/12/2016	ATM -TRF ONLINE	994002	1.894,00 -	2.694,51 +
20/12/2016	TED SPB-STR	884	25.906,90 +	28.601,41 +
20/12/2016	TRANSF ON-LINE	994001	5.000,00 +	33.601,41 +
20/12/2016	TED INTERNET BANKING	994002	4.664,00 -	28.937,41 +
20/12/2016	ATM -TRF ONLINE	994002	19.430,10 -	9.507,31 +
20/12/2016	TED INTERNET BANKING	994002	6.476,80 -	3.030,51 +
21/12/2016	TRANSF ON-LINE	994001	6.700,00 +	9.730,51 +
21/12/2016	ATM -TRF ONLINE	994002	1.680,00 -	8.050,51 +
21/12/2016	ATM -TRF ONLINE	994002	504,00 -	7.546,51 +
21/12/2016	ATM -TRF ONLINE	994002	974,40 -	6.572,11 +
21/12/2016	TED INTERNET BANKING	994002	541,50 -	6.030,61 +
21/12/2016	TRANSF ON-LINE	994002	3.000,00 +	9.030,61 +
21/12/2016	TRANSF ON-LINE	994001	4.000,00 +	13.030,61 +
22/12/2016	ATM -TRF ONLINE	994001	1.680,00 -	11.350,61 +
22/12/2016	ATM -TRF ONLINE	994001	2.827,55 -	8.523,06 +
22/12/2016	ATM - DOC ELETR	994001	3.002,56 -	5.520,50 +
22/12/2016	ATM - ENERGISA	2534	269,89 -	5.250,61 +
22/12/2016	ATM - ENERGISA	2544	236,55 -	5.014,06 +
22/12/2016	ATM - ENERGISA	2548	88,46 -	4.925,60 +
22/12/2016	ATM -TRF ONLINE	994001	1.691,00 -	3.234,60 +
22/12/2016	ATM -TRF ONLINE	994001	2.353,88 -	880,72 +
22/12/2016	TRANSF ON-LINE	994002	4.500,00 +	5.380,72 +
22/12/2016	TED INTERNET BANKING	994001	487,20 -	4.893,52 +
22/12/2016	TED INTERNET BANKING	994002	3.367,50 -	1.526,02 +
23/12/2016	TED SPB-PAG	755	7.147,06 +	8.673,08 +
23/12/2016	ATM -TRF ONLINE	994001	1.809,30 -	6.863,78 +
23/12/2016	ATM -TRF ONLINE	994002	5.006,64 -	1.857,14 +
26/12/2016	TED INTERNET BANKING	994001	319,20 -	1.537,94 +
28/12/2016	TRANSF ON-LINE	994001	12.000,00 +	13.537,94 +

Fls. nº 111
Rubrica

CUB

Data	Histórico	Documento	Valor (R\$)	Saldo da conta (R\$)
28/12/2016	ATM -TRF ONLINE	994002	1.260,00 -	12.277,94 +
28/12/2016	ATM -TRF ONLINE	994002	1.764,00 -	10.513,94 +
28/12/2016	ATM -TRF ONLINE	994002	1.092,00 -	9.421,94 +
28/12/2016	ATM -TRF ONLINE	994002	840,00 -	8.581,94 +
28/12/2016	ATM -TRF ONLINE	994002	3.249,72 -	5.332,22 +
28/12/2016	ATM -TRF ONLINE	994002	2.989,80 -	2.342,42 +
29/12/2016	TRANSF ON-LINE	994002	20.000,00 +	22.342,42 +
29/12/2016	ATM -TRF ONLINE	994002	520,80 -	21.821,62 +
29/12/2016	ATM -TRF ONLINE	994002	3.240,00 -	18.581,62 +
29/12/2016	ATM -TRF ONLINE	994002	558,60 -	18.023,02 +
29/12/2016	ATM -TRF ONLINE	994002	813,00 -	17.210,02 +
29/12/2016	TED INTERNET BANKING	994002	500,00 -	16.710,02 +
29/12/2016	ATM -TRF ONLINE	994002	638,88 -	16.071,14 +
29/12/2016	ATM -TRF ONLINE	994002	2.800,00 -	13.271,14 +
29/12/2016	ATM -TRF ONLINE	994002	2.108,00 -	11.163,14 +
29/12/2016	TED INTERNET BANKING	994002	800,00 -	10.363,14 +
29/12/2016	ATM -TRF ONLINE	994002	1.700,00 -	8.663,14 +
29/12/2016	ATM -TRF ONLINE	994002	1.200,00 -	7.463,14 +
29/12/2016	TRANSF ON-LINE	994001	4.000,00 +	11.463,14 +
29/12/2016	TRANSF ON-LINE	994001	4.000,00 +	15.463,14 +
29/12/2016	TRANSF ON-LINE	994002	7.000,00 +	22.463,14 +
29/12/2016	TRANSF ON-LINE	994001	10.000,00 +	32.463,14 +
29/12/2016	TED INTERNET BANKING	994002	8.000,00 -	24.463,14 +
29/12/2016	TED INTERNET BANKING	994001	4.878,99 -	19.584,15 +
29/12/2016	DEV DOC ON-LINE	214276	4.878,99 +	24.463,14 +
29/12/2016	ATM -TRF ONLINE	994002	5.188,13 -	19.275,01 +
29/12/2016	ATM -TRF ONLINE	994002	4.878,99 -	14.396,02 +
29/12/2016	ATM -TRF ONLINE	994002	1.380,00 -	13.016,02 +
29/12/2016	ATM -TRF ONLINE	994002	711,80 -	12.304,22 +
29/12/2016	ATM -TRF ONLINE	994002	920,00 -	11.384,22 +



Alô Banese
0800 2843218



Ouvidoria
0800 2845757

[Handwritten signature]

Fls. nº 112
Rubrica [Handwritten mark]



Consultas - Investimentos Fundos - Mensal

Cliente

Agência 1399-4
 Conta 16544-1 AQUIDABAACESUASTRAB
 Mês/ano referência DEZEMBRO/2016

S PUBLICO SUPREMO - CNPJS PUBLICO SUPREMO

Data	Histórico	Valor	Valor IRPrej. Comp.	Valor IOF	Quantidade cotas	Valor cota	Saldo cotas
30/11/2016	SALDO ANTERIOR	11.981,04			3.601,448192		
21/12/2016	RESGATE	4.842,97			1.448,186011	3,344162949	2.153,262181
	Aplicação 15/02/2016	4.842,97			1.448,186011		
30/12/2016	SALDO ATUAL	7.218,29			2.153,262181		2.153,262181

Resumo do mês

SALDO ANTERIOR	11.981,04
APLICAÇÕES (+)	0,00
RESGATES (-)	4.842,97
RENDIMENTO BRUTO (+)	80,22
IMPOSTO DE RENDA (-)	0,00
IOF (-)	0,00
RENDIMENTO LÍQUIDO	80,22
SALDO ATUAL =	7.218,29

Valor da Cota

30/11/2016	3,326727155
30/12/2016	3,352258271

Rentabilidade

No mês	0,7674
No ano	9,5021
Últimos 12 meses	9,5021

Transação efetuada com sucesso por: JB502667 SHEILA M OLIVEIRA.

Serviço de Atendimento ao Consumidor - SAC 0800 729 0722

Ouvidoria BB 0800 729 5678
 Para deficientes auditivos 0800 729 0088



Consultas - Investimentos Fundos - Mensal

Cliente

Agência 1399-4
 Conta 16555-7 AQUIDABABL PSB FNAS
 Mês/ano referência DEZEMBRO/2016

S PUBLICO SUPREMO - CNPJS PUBLICO SUPREMO

Data	Histórico	Valor	Valor IRPrej. Comp.	Valor IOF	Quantidade cotas	Valor cota	Saldo cotas
30/11/2016	SALDO ANTERIOR	2.225,46			668,963768		
23/12/2016	APLICAÇÃO	28.387,50			8.482,917149	3,346431363	9.151,880917
28/12/2016	RESGATE	5.687,33			1.697,731721	3,349958024	7.454,149196
	Aplicação 25/10/2016	2.241,00			668,963768		
	Aplicação 23/12/2016	3.446,33			1.028,767953		
29/12/2016	RESGATE	4.670,48			1.393,731984	3,351060358	6.060,417212
	Aplicação 23/12/2016	4.670,48			1.393,731984		
30/12/2016	SALDO ATUAL	20.316,08			6.060,417212		6.060,417212

Resumo do mês

SALDO ANTERIOR	2.225,46
APLICAÇÕES (+)	28.387,50
RESGATES (-)	10.357,81
RENDIMENTO BRUTO (+)	60,93
IMPOSTO DE RENDA (-)	0,00
IOF (-)	0,00
RENDIMENTO LÍQUIDO	60,93
SALDO ATUAL =	20.316,08

Valor da Cota

30/11/2016	3,326727155
30/12/2016	3,352258271

Rentabilidade

No mês	0,7674
No ano	9,5021
Últimos 12 meses	9,5021

Transação efetuada com sucesso por: JB502667 SHEILA M OLIVEIRA.

Serviço de Atendimento ao Consumidor - SAC 0800 729 0722

Ouvidoria BB 0800 729 5678
 Para deficientes auditivos 0800 729 0088



Consultas - Investimentos Fundos - Mensal

A33G232145359871020
23/01/2017 22:42:33

Cliente

Agência 1399-4
Conta 16546-8 AQUIDABABPC ESCOLA
Mês/ano referência DEZEMBRO/2016

S PUBLICO SUPREMO - CNPJS PUBLICO SUPREMO

Data	Histórico	Valor	Valor IRPrej. Comp.	Valor IOF	Quantidade cotas	Valor cota	Saldo cotas
30/11/2016	SALDO ANTERIOR	5.051,39			1.518,426445		
30/12/2016	SALDO ATUAL	5.090,16			1.518,426445		1.518,426445

Resumo do mês

SALDO ANTERIOR	5.051,39
APLICAÇÕES (+)	0,00
RESGATES (-)	0,00
RENDIMENTO BRUTO (+)	38,77
IMPOSTO DE RENDA (-)	0,00
IOF (-)	0,00
RENDIMENTO LÍQUIDO	38,77
SALDO ATUAL =	5.090,16

Valor da Cota

30/11/2016	3,326727155
30/12/2016	3,352258271

Rentabilidade

No mês	0,7674
No ano	9,5021
Últimos 12 meses	9,5021

Transação efetuada com sucesso por: JB502667 SHEILA M OLIVEIRA.

Serviço de Atendimento ao Consumidor - SAC 0800 729 0722

Ouvidoria BB 0800 729 5678
Para deficientes auditivos 0800 729 0088



Consultas - Investimentos Fundos - Mensal

A33G232145359871021
 23/01/2017 22:43:49

Cliente

Agência 1399-4
 Conta 16548-4 AQUIDABABL GBF FNAS
 Mês/ano referência DEZEMBRO/2016

S PUBLICO SUPREMO - CNPJS PUBLICO SUPREMO

Data	Histórico	Valor	Valor IRPrej. Comp.	Valor IOF	Quantidade cotas	Valor cota	Saldo cotas
30/11/2016	SALDO ANTERIOR	25.064,45			7.534,266929		
01/12/2016	RESGATE	24.702,84			7.422,927170	3,327910868	111,339759
	Aplicação 26/09/2016	100,93			30,329043		
	Aplicação 26/10/2016	1,63			0,490983		
	Aplicação 07/11/2016	6.964,40			2.092,723643		
	Aplicação 30/11/2016	17.635,88			5.299,383501		
02/12/2016	APLICAÇÃO	7.009,02			2.105,398833	3,329069955	2.216,738592
06/12/2016	RESGATE	1.656,00			497,087571	3,331404960	1.719,651021
	Aplicação 30/11/2016	370,92			111,339759		
	Aplicação 02/12/2016	1.285,08			385,747812		
20/12/2016	RESGATE	1.656,00			495,367645	3,342971661	1.224,283376
	Aplicação 02/12/2016	1.656,00			495,367645		
22/12/2016	RESGATE	2.836,15			847,811750	3,345259134	376,471626
	Aplicação 02/12/2016	2.836,15			847,811750		
23/12/2016	APLICAÇÃO	14.594,75			4.361,287717	3,346431363	4.737,759343
29/12/2016	RESGATE	1.656,00			494,171940	3,351060358	4.243,587403
	Aplicação 02/12/2016	1.261,58			376,471626		
	Aplicação 23/12/2016	394,42			117,700314		
30/12/2016	SALDO ATUAL	14.225,60			4.243,587403		4.243,587403

Resumo do mês

SALDO ANTERIOR	25.064,45
APLICAÇÕES (+)	21.603,77
RESGATES (-)	32.506,99
RENDIMENTO BRUTO (+)	64,37
IMPOSTO DE RENDA (-)	0,00
IOF (-)	0,00
RENDIMENTO LÍQUIDO	64,37
SALDO ATUAL =	14.225,60

Valor da Cota

30/11/2016	3,326727155
30/12/2016	3,352258271

Rentabilidade

No mês	0,7674
No ano	9,5021
Últimos 12 meses	9,5021

Transação efetuada com sucesso por: JB502667 SHEILA M OLIVEIRA.

Serviço de Atendimento ao Consumidor - SAC 0800 729 0722

Ouvidoria BB 0800 729 5678
 Para deficientes auditivos 0800 729 0088



Consultas - Investimentos Fundos - Mensal

A33G232145359871023
 23/01/2017 22:45:02

Cliente

Agência 1399-4
 Conta 16551-4 AQUIDABABL GSUAS FNAS
 Mês/ano referência DEZEMBRO/2016

S PUBLICO SUPREMO - CNPJS PUBLICO SUPREMO

Data	Histórico	Valor	Valor IRPrej. Comp.	Valor IOF	Quantidade cotas	Valor cota	Saldo cotas
30/11/2016	SALDO ANTERIOR	2.743,04			824,545888		
22/12/2016	APLICAÇÃO	6.146,55			1.837,391291	3,345259134	2.661,937179
28/12/2016	RESGATE	8.001,65			2.388,582168	3,349958024	273,355011
	Aplicação 28/10/2016	2.762,19			824,545888		
	Aplicação 22/12/2016	5.239,46			1.564,036280		
30/12/2016	SALDO ATUAL	916,36			273,355011		273,355011

Resumo do mês

SALDO ANTERIOR	2.743,04
APLICAÇÕES (+)	6.146,55
RESGATES (-)	8.001,65
RENDIMENTO BRUTO (+)	28,42
IMPOSTO DE RENDA (-)	0,00
IOF (-)	0,00
RENDIMENTO LÍQUIDO	28,42
SALDO ATUAL =	916,36

Valor da Cota

30/11/2016	3,326727155
30/12/2016	3,352258271

Rentabilidade

No mês	0,7674
No ano	9,5021
Últimos 12 meses	9,5021

Transação efetuada com sucesso por: JB502667 SHEILA M OLIVEIRA.

Serviço de Atendimento ao Consumidor - SAC 0800 729 0722

Ouvidoria BB 0800 729 5678
 Para deficientes auditivos 0800 729 0088



Consultas - Investimentos Fundos - Mensal

Cliente

Agência 1399-4
 Conta 16553-0 AQUIDABABL PSEMC FNAS
 Mês/ano referência DEZEMBRO/2016

S PUBLICO SUPREMO - CNPJS PUBLICO SUPREMO

Data	Histórico	Valor	Valor IRPrej. Comp.	Valor IOF	Quantidade cotas	Valor cota	Saldo cotas
30/11/2016	SALDO ANTERIOR	7.367,24			2.214,561640		
20/12/2016	RESGATE	1.910,48			571,491533	3,342971661	1.643,070107
	Aplicação 16/08/2016	815,23			243,862594		
	Aplicação 25/10/2016	1.095,25			327,628939		
21/12/2016	RESGATE	3.403,53			1.017,782343	3,344162949	625,287764
	Aplicação 25/10/2016	3.403,53			1.017,782343		
26/12/2016	APLICAÇÃO	6.500,00			1.941,668156	3,347636917	2.566,955920
27/12/2016	APLICAÇÃO	6.500,00			1.941,003980	3,348782416	4.507,959900
29/12/2016	RESGATE	1.910,48			570,112083	3,351060358	3.937,847817
	Aplicação 25/10/2016	1.910,48			570,112083		
30/12/2016	SALDO ATUAL	13.200,68			3.937,847817		3.937,847817

Resumo do mês

SALDO ANTERIOR	7.367,24
APLICAÇÕES (+)	13.000,00
RESGATES (-)	7.224,59
RENDIMENTO BRUTO (+)	58,03
IMPOSTO DE RENDA (-)	0,00
IOF (-)	0,00
RENDIMENTO LÍQUIDO	58,03
SALDO ATUAL =	13.200,68

Valor da Cota

30/11/2016	3,326727155
30/12/2016	3,352258271

Rentabilidade

No mês	0,7674
No ano	9,5021
Últimos 12 meses	9,5021

Transação efetuada com sucesso por: JB502667 SHEILA M OLIVEIRA.

Serviço de Atendimento ao Consumidor - SAC 0800 729 0722

Ouvidoria BB 0800 729 5678
 Para deficientes auditivos 0800 729 0088

Depositante: FUNDO MUNICIPAL DE A SOCIAL
Agência: 005 - AQUIDABA

CPF/CNPJ: 014.515.279/0001-50
Conta: 22 / 300.250-7

Especificação do Título

Número: 103392
Tipo: CDB/RDB PÓS C/ RESG. AUT
Fator Negociado: 80% CDI
Data Aplicação: 09/09/2015

Rentabilidade: Pós - Fixado
Valor Aplicado: 27.000,00
Data Vencimento: 13/08/2020

Fls. nº 119
Rubrica 

Data	Histórico	Valor (R\$)
30/11/2016	Saldo Anterior Corrigido	30.706,80
30/12/2016	Rendimento no Período	275,49
30/12/2016	Saldo Atual Corrigido	30.982,29
Saldo Líquido:	R\$ 30.982,29	
Taxa Período:	0,8971%	Taxa Anual: 10,7723%



Depositante: FUNDO MUNICIPAL DE A SOCIAL
Agência: 005 - AQUIDABACPF/CNPJ: 014.515.279/0001-50
Conta: 22 / 300.241-8**Especificação do Título**

Número: 97936

Tipo: CDB/RDB PÓS C/ RESG. AUT

Fator Negociado: 84% CDI

Data Aplicação: 12/03/2015

Rentabilidade: Pós - Fixado

Valor Aplicado: 3.300,00

Data Vencimento: 14/02/2020

Fls. nº 120
Rubrica 8

Data	Histórico	Valor (R\$)
30/11/2016	Saldo Anterior Corrigido	3.978,36
30/12/2016	Rendimento no Período	37,49
30/12/2016	Saldo Atual Corrigido	4.015,85
Saldo Líquido:	R\$ 4.015,85	
Taxa Período:	0,9422%	Taxa Anual: 11,3403%

Depositante: FUNDO MUNICIPAL DE A SOCIAL

CPF/CNPJ: 014.515.279/0001-50

Agência: 005 - AQUIDABA

Conta: 22 / 300.232-9

Especificação do Título

Número: 97935

Tipo: CDB/RDB PÓS C/ RESG. AUT

Fator Negociado: 84% CDI

Data Aplicação: 12/03/2015

Rentabilidade: Pós - Fixado

Valor Aplicado: 17.069,51

Data Vencimento: 14/02/2020

Fls. nº 121
Rubrica 

Data	Histórico	Valor (R\$)
30/11/2016	Saldo Anterior Corrigido	968,40
30/12/2016	Rendimento no Período	9,12
30/12/2016	Saldo Atual Corrigido	977,52
Saldo Líquido:	R\$ 977,52	
Taxa Período:	0,9422%	Taxa Anual: 11,3403%





Consultas - Investimentos Fundos - Mensal

A33G232145359871026
 23/01/2017 22:47.28

Cliente

Agência 1399-4
 Conta 14723-0 FUNDO M A SOCIAL
 Mês/ano referência DEZEMBRO/2016

S PUBLICO SUPREMO - CNPJS PUBLICO SUPREMO

Data	Histórico	Valor	Valor IRPrej. Comp.	Valor IOF	Quantidade cotas	Valor cota	Saldo cotas
30/11/2016	SALDO ANTERIOR	604,84			181,813394		
06/12/2016	RESGATE	110,00			33,019102	3,331404960	148,794292
	Aplicação 24/11/2016	110,00			33,019102		
09/12/2016	APLICAÇÃO	17.738,47			5.319,068000	3,334883103	5.467,862292
20/12/2016	RESGATE	17.738,47			5.306,198137	3,342971661	161,664155
	Aplicação 24/11/2016	497,42			148,794292		
	Aplicação 09/12/2016	17.241,05			5.157,403845		
22/12/2016	APLICAÇÃO	108,04			32,296451	3,345259134	193,960606
29/12/2016	RESGATE	500,00			149,206504	3,351060358	44,754102
	Aplicação 09/12/2016	500,00			149,206504		
30/12/2016	SALDO ATUAL	150,03			44,754102		44,754102

Resumo do mês

SALDO ANTERIOR	604,84
APLICAÇÕES (+)	17.846,51
RESGATES (-)	18.348,47
RENDIMENTO BRUTO (+)	47,15
IMPOSTO DE RENDA (-)	0,00
IOF (-)	0,00
RENDIMENTO LÍQUIDO	47,15
SALDO ATUAL =	150,03

Valor da Cota

30/11/2016	3,326727155
30/12/2016	3,352258271

Rentabilidade

No mês	0,7674
No ano	9,5021
Últimos 12 meses	9,5021

Transação efetuada com sucesso por: JB502667 SHEILA M OLIVEIRA.

Serviço de Atendimento ao Consumidor - SAC 0800 729 0722

Ouvidoria BB 0800 729 5678
 Para deficientes auditivos 0800 729 0088



ESTADO DE SERGIPE
FUNDO MUNICIPAL DE ASSISTÊNCIA SOCIAL DE AQUIDABÃ
RELATÓRIOS DOS PROJETOS EM ANDAMENTO
EXERCÍCIO DE 2016

DATA DE INÍCIO	PROJETOS	PREVISÃO PARA CONCLUSÃO	PERCENTUAL DA REALIZAÇÃO
	NÃO HOUVE MOVIMENTO NO EXERCÍCIO		

AQUIDABÃ, 30 de DEZEMBRO de 2016



MARIA LÚCIA DE BARROS SANTOS
SECRETÁRIA DE ASSISTÊNCIA SOCIAL



ESTADO DE SERGIPE
FUNDO MUNICIPAL DE ASSISTÊNCIA SOCIAL DE AQUIDABÃ
RELAÇÃO DOS PROCESSOS DE CANCELAMENTO DE DÍVIDAS ATIVAS
EXERCÍCIO DE 2016

A T I V O			
TITULOS	R\$	R\$	R\$
NÃO HOUVE MOVIMENTO			
TOTAL GERAL			-

AQUIDABÃ, 30 de DEZEMBRO de 2016

MARIA LÚCIA DE BARROS SANTOS
SECRETÁRIA DE ASSISTÊNCIA SOCIAL

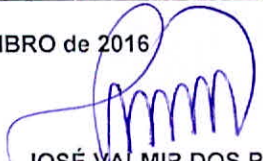

JOSÉ VALMIR DOS PASSOS
Téc. Contabilidade CRC/SE 4.111
CPF Nº 116.567.785-72



ESTADO DE SERGIPE
FUNDO MUNICIPAL DE ASSISTÊNCIA SOCIAL DE AQUIDABÃ
RELAÇÃO DOS PROCESSOS DE CANCELAMENTO DE PASSIVOS
EXERCÍCIO DE 2016

P A S S I V O	
TITULOS	R\$
NÃO HOUVE MOVIMENTO NO EXERCÍCIO	
TOTAL GERAL	-

AQUIDABÃ, 30 de DEZEMBRO de 2016

MARIA LÚCIA DE BARROS SANTOS
SECRETÁRIA DE ASSISTÊNCIA SOCIAL

JOSÉ VALMIR DOS PASSOS
Téc. Contabilidade CRC/SE 4.111
CPF Nº 116.567.785-72





ESTADO DE SERGIPE
FUNDO MUNICIPAL DE ASSISTÊNCIA SOCIAL DE AQUIDABÃ

RELAÇÃO DOS PROCESSOS DE INSUBSISTÊNCIA ATIVA, EXCETUADA A BAIXA POR CONSUMO
EXERCÍCIO DE 2016

ATIVO			
TITULOS	R\$	R\$	R\$
NÃO HOUE MOVIMENTO NO EXERCÍCIO			
TOTAL GERAL			0,00

AQUIDABÃ, 30 de DEZEMBRO de 2016

MARIA LÚCIA DE BARROS SANTOS
SECRETÁRIA DE ASSISTÊNCIA SOCIAL

JOSÉ VALMIR DOS PASSOS
Téc. Contabilidade CRC/SE 4.111
CPF Nº 116.567.785-72



Fls. nº 124
Rubrica [assinatura]

ESTADO DE SERGIPE
FUNDO MUNICIPAL DE ASSISTÊNCIA SOCIAL DE AQUIDABÃ

RELAÇÃO DOS PROCESSOS DE ENCAMPAÇÃO COM APROPRIAÇÃO DO ATIVO E DO PASSIVO
EXERCÍCIO DE 2016

ATIVO			
TITULOS	R\$	R\$	R\$
NÃO HOUVE MOVIMENTO NO EXERCÍCIO			
TOTAL GERAL			

AQUIDABÃ, 30 de DEZEMBRO de 2016

MARIA LÚCIA DE BARROS SANTOS
SECRETÁRIA DE ASSISTÊNCIA SOCIAL

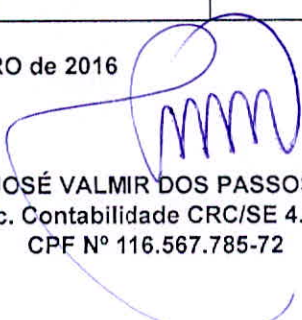
JOSÉ VALMIR DOS PASSOS
Téc. Contabilidade CRC/SE 4.111
CPF Nº 116.567.785-72



ESTADO DE SERGIPE
FUNDO MUNICIPAL DE ASSISTÊNCIA SOCIAL DE AQUIDABÃ

SUBSÍDIOS PAGOS A SECRETÁRIA MUNICIPAL DE ASSISTÊNCIA SOCIAL
EXERCÍCIO DE 2016

MÊS	SUBSÍDIO DA SECRETÁRIA	OBSERVAÇÃO
Dezembro.15	3.500,00	pago em janeiro 2016
Janeiro	3.500,00	
Fevereiro	3.500,00	
Março	3.500,00	
Abril	3.500,00	
Maiο	3.500,00	
Junho	3.500,00	
Julho	3.500,00	
Agosto	3.500,00	
Setembro	3.500,00	
Outubro	3.500,00	
Novembro	3.500,00	
Dezembro	3.500,00	
TOTAL	45.500,00	

AQUIDABÃ, 30 DE DEZEMBRO DE 2016
Local e Data

GENISPAULO GUIMARÃES LINHARES
SETOR DE PESSOAL



FUNDO MUN DE ASSIST SOCIAL

AV LEONOR BARRETO FRANCO
CENTRO

- FUNDO MUN DE ASSIST SOCIAL

CGC:14515279000150

TEL.:079 334112

Funcionário

CBO

Setor

Ref.

002743 MARIA LUCIA DE BARROS SANTOS

02231 187

Agência/Conta: 13994 135771

12/2015

Código	Descrição	Referência	Proventos	Descontos
001	VENCIMENTOS	30D	3.500,00	
005	I.N.S.S.	11%		385,00
006	IRRF	15		112,45
Totais			3.500,00	497,45
Total liquido a Receber :			3.002,55	
Salário Base	Base INSS	Base FGTS	Valor FGTS	Base IRRF
3.500,00	3.500,00	0,00	0,00	3.500,00

Mensagem

AVISO: INFORMAMOS AO SENHORES SERVIDORES QUE O VINCULO DE EMPRESTIMOS COM O BANCO DO BRASIL FOI CANCELADO. OS

_____/_____/_____
Data

Maria Lucia de Barros Santos
Assinatura do Funcionário

[Handwritten signature]

Fls. nº 129
Rubrica [Handwritten]

**FUNDO MUN DE ASSIST SOCIAL**AV LEONOR BARRETO FRANCO
CENTRO

.. FUNDO MUN DE ASSIST SOCIAL

CGC:14515279000150

TEL.:079 334112

Funcionário

CBO

Setor

Ref.

002743 MARIA LUCIA DE BARROS SANTOS

02231 187

Agência/Corta: 13994 135771

01 /2016

Código	Descrição	Referência	Proventos	Descontos
001	VENCIMENTOS	30D	3.500,00	
005	I.N.S.S.	11%		385,00
006	IRRF	15		112,45

C.P.F.: 58903879520	PIS: 19011944715	Totais	3 500,00	497,45
Adm.: 03/01/2013	Cargo: SECRETARIO	Total liquido a Receber : 3.002,55		
Cart.Prof.:	Série:	Cat.: Servidor Publico Comissão		
Salário Base 3.500,00	Base INSS 3.500,00	Base FGTS 0,00	Valor FGTS 0,00	Base IRRF 3.500,00

Mensagem

AVISO: INFORMAMOS AO SENHORES SERVIDORES QUE O VINCULO DE EMPRESTIMOS COM O BANCO DO BRASIL FOI CANCELADO. OS

Data_____
Assinatura do FuncionárioFls. nº 130

Rubrica

**FUNDO MUN DE ASSIST SOCIAL**AV LEONOR BARRETO FRANCO
CENTRO

.. FUNDO MUN DE ASSIST SOCIAL

CGC:14515279000150

TEL.:079 334112

Funcionário

CBO

Setor

Ref.

002743

MARIA LUCIA DE BARROS SANTOS

02231

187

Agência/Conta: 13994 135771

02 /2016

Código	Descrição	Referência	Proventos	Descontos
001	VENCIMENTOS	30D	3.500,00	
005	I.N.S.S.	11%		385,00
006	IRRF	15		112,45

C.P.F: 58903879520	PIS: 19011944715	Totais	3 500,00	497,45
Adm.: 03/01/2013	Cargo: SECRETARIO	Total liquido a Receber : 3.002,55		
Cart.Prof.:	Série:	Cat.: Servidor Publico Comissão		
Salário Base 3.500,00	Base INSS 3.500,00	Base FGTS 0,00	Valor FGTS 0,00	Base IRRF 3.500,00

Mensagem

AVISO: INFORMAMOS AO SENHORES SERVIDORES QUE O VINCULO DE EMPRESTIMOS COM O BANCO DO BRASIL FOI CANCELADO. OS

_____/_____/_____
Data_____
Assinatura do FuncionárioFls. nº 131
Rubrica

**FUNDO MUN DE ASSIST SOCIAL**AV LEONOR BARRETO FRANCO
CENTRO

.. FUNDO MUN DE ASSIST SOCIAL

CGC:14515279000150

TEL.:079 334112

Funcionário: 002743 MARIA LUCIA DE BARROS SANTOS CBO: 02231 Setor: 187 Agência/Conta: 13994 135771 Ref.: 03 /2016

Código	Descrição	Referência	Proventos	Descontos
001	VENCIMENTOS	30D	3.500,00	
005	I.N.S.S.	11%		385,00
006	IRRF	15		112,45

C.P.F: 58903879520	PIS: 19011944715	Totais	3.500,00	497,45
Adm.: 03/01/2013	Cargo: SECRETARIO	Total liquido a Receber : 3.002,55		
Cart.Prof.:	Série:	Cnt.: Servidor Publico Comissão		
Salário Base 3.500,00	Base INSS 3.500,00	Base FGTS 0,00	Valor FGTS 0,00	Base IRRF 3.500,00

Mensagem: AVISO: INFORMAMOS AO SENHORES SERVIDORES QUE O VINCULO DE EMPRESTIMOS COM O BANCO DO BRASIL FOI CANCELADO. OS

_____/_____/_____
Data

Assinatura do Funcionário

Fls. nº 132
Rubrica CS

**FUNDO MUN DE ASSIST SOCIAL**AV LEONOR BARRETO FRANCO
CENTRO

.. FUNDO MUN DE ASSIST SOCIAL

CGC:14515279000150

TEL.:079 334112

Funcionário

CBO

Setor

Ref.

002743

MARIA LUCIA DE BARROS SANTOS

02231

187

Agência/Conta: 13994 135771

04 /2016

Código	Descrição	Referência	Proventos	Descontos
001	VENCIMENTOS	30D	3.500,00	
005	I.N.S.S.	11%		385,00
006	IRRF	15		112,45
Totais			3.500,00	497,45
Total liquido a Receber :			3.002,55	
Salário Base	Base INSS	Base FGTS	Valor FGTS	Base IRRF
3.500,00	3.500,00	0,00	0,00	3.500,00

Mensagem

AVISO: INFORMAMOS AO SENHORES SERVIDORES QUE O VINCULO DE EMPRESTIMOS COM O BANCO DO BRASIL FOI CANCELADO. OS

Data_____
Assinatura do FuncionárioFls. nº 133Rubrica

**FUNDO MUN DE ASSIST SOCIAL**AV LEONOR BARRETO FRANCO
CENTRO

.. FUNDO MUN DE ASSIST SOCIAL

CGC:14515279000150

TEL.:079 334112

Funcionário

CBO

Setor

Ref.

002743

MARIA LUCIA DE BARROS SANTOS

02231

187

Agência/Conta: 13994 135771

05/2016

Código	Descrição	Referência	Proventos	Descontos
001	VENCIMENTOS	30D	3.500,00	
005	I.N.S.S.	11%		385,00
006	IRRF	15		112,45

C.P.F.: 58903879520	PIS: 19011944715	Totais	3.500,00	497,45
Adm.: 03/01/2013	Cargo: SECRETARIO	Total liquido a Receber : 3.002,55		
Cart.Prof.:	Série:	Cat.: Servidor Publico Comissão		
Salário Base 3.500,00	Base INSS 3.500,00	Base FGTS 0,00	Valor FGTS 0,00	Base IRRF 3.500,00

Mensagem

A VISO: INFORMAMOS AO SENHORES SERVIDORES QUE O VINCULO DE EMPRESTIMOS COM O BANCO DO BRASIL FOI CANCELADO. OS

Data_____
Assinatura do FuncionárioFls. nº 134
Rubrica

**FUNDO MUN DE ASSIST SOCIAL**AV LEONOR BARRETO FRANCO
CENTRO

.. FUNDO MUN DE ASSIST SOCIAL

CGC:14515279000150

TEL.:079 334112

Funcionário

CBO

Setor

Ref.

002743 MARIA LUCIA DE BARROS SANTOS

02231 187

Agência/Conta: 13994 135771

06/2016

Código	Descrição	Referência	Proventos	Descontos
001	VENCIMENTOS	30D	3.500,00	
005	I.N.S.S.	11%		385,00
006	IRRF	15		112,45

C.P.F.: 58903879520	PIS: 19011944715	Totais	3.500,00	497,45
Adm.: 03/01/2013	Cargo: SECRETARIO	Total líquido a Receber : 3.002,55		
Cart.Prof.:	Série:	Cat.: Servidor Publico Comissão		
Salário Base	Base INSS	Base FGTS	Valor FGTS	Base IRRF
3.500,00	3.500,00	0,00	0,00	3.500,00

Mensagem AVISO: INFORMAMOS AO SENHORES SERVIDORES QUE O VINCULO DE EMPRESTIMOS COM O BANCO DO BRASIL FOI CANCELADO. OS

_____/_____/_____
Data

Assinatura do Funcionário

Handwritten signature in blue ink

Fls. nº 135
Rubrica *Handwritten mark*

**FUNDO MUN DE ASSIST SOCIAL**AV LEONOR BARRETO FRANCO
CENTRO

.. FUNDO MUN DE ASSIST SOCIAL

CGC:14515279000150

TEL.:079 334112

Funcionário: 002743 MARIA LUCIA DE BARROS SANTOS CBO: 02231 Setor: 187 Agência/Conta: 13994 135771 Ref: 07/2016

Código	Descrição	Referência	Proventos	Descontos
001	VENCIMENTOS	30D	3.500,00	
005	I.N.S.S.	11%		385,00
006	IRRF	15		112,45

C.P.F: 58903879520	PIS: 19011944715	Totais	3.500,00	497,45
Adm.: 03/01/2013	Cargo: SECRETARIO	Total liquido a Receber :		
Cart.Prof.:	Série:	Cat.: Servidor Publico Comissão	3.002,55	
Salário Base	Base INSS	Base FGTS	Valor FGTS	Base IRRF
3.500,00	7.000,00	0,00	0,00	7.000,00

Mensagem: AVISO: INFORMAMOS AO SENHORES SERVIDORES QUE O VINCULO DE EMPRESTIMOS COM O BANCO DO BRASIL FOI CANCELADO. OS

_____/_____/_____
Data

Assinatura do Funcionário

[Handwritten Signature]

Fls. nº 136
Rubrica [Handwritten Mark]

**FUNDO MUN DE ASSIST SOCIAL**AV LEONOR BARRETO FRANCO
CENTRO

.. FUNDO MUN DE ASSIST SOCIAL

CGC:14515279000150

TEL.:079 334112

Funcionário

CBO

Setor

Ref.

002743

MARIA LUCIA DE BARROS SANTOS

02231

187

Agência/Conta: 13994 135771

08/2016

Código	Descrição	Referência	Proventos	Descontos
001	VENCIMENTOS	30D	3.500,00	
005	I.N.S.S.	11%		385,00
006	IRRF	15		112,45
Totais			3.500,00	497,45
Total liquido a Receber :			3.002,55	
Salário Base	Base INSS	Base FGTS	Valor FGTS	Base IRRF
3.500,00	3.500,00	0,00	0,00	3.500,00

Mensagem

AVISO: INFORMAMOS AO SENHORES SERVIDORES QUE O VINCULO DE EMPRESTIMOS COM O BANCO DO BRASIL FOI CANCELADO. OS

_____/_____/_____
Data_____
Assinatura do FuncionárioFls. nº 137Rubrica



FUNDO MUN DE ASSIST SOCIAL

AV LEONOR BARRETO FRANCO
CENTRO

.. FUNDO MUN DE ASSIST SOCIAL

CGC:14515279000150

TEL.:079 334112

Funcionário

CBO

Seor

Ref.

002743 MARIA LUCIA DE BARROS SANTOS

02231 187

Agência/Conta: 13994 135771

09/2016

Código	Descrição	Referência	Proventos	Descontos
001	VENCIMENTOS	30D	3.500,00	
005	I.N.S.S.	11%		385,00
006	IRRF	15		112,45

C.P.F.: 58903879520	PIS: 19011944715	Totais	3.500,00	497,45
Adm.: 03/01/2013	Cargo: SECRETARIO	Total liquido a Receber : 3.002,55		
Cart.Prof.:	Série:	Cat.: Servidor Publico Comissão		
Salário Base	Base INSS	Base FGTS	Valor FGTS	Base IRRF
3.500,00	3.500,00	0,00	0,00	3.500,00

Mensagem AVISO: INFORMAMOS AO SENHORES SERVIDORES QUE O VINCULO DE EMPRESTIMOS COM O BANCO DO BRASIL FOI CANCELADO OS

Data

Assinatura do Funcionário

Handwritten signature

Fls. nº 138
Rubrica *Handwritten mark*

**FUNDO MUN DE ASSIST SOCIAL**AV LEONOR BARRETO FRANCO
CENTRO

.. FUNDO MUN DE ASSIST SOCIAL

CGC:14515279000150

TEL.:079 334112

Funcionário

CBO

Setor

Ref.

002743 MARIA LUCIA DE BARROS SANTOS

02231 187

Agência/Conta: 13994 135771

10/2016

Código	Descrição	Referência	Proventos	Descontos
001	VENCIMENTOS	30D	3.500,00	
005	I.N.S.S.	11%		385,00
006	IRRF	15		112,45

C.P.F: 58903879520

PIS: 19011944715

Adm.: 03/01/2013

Cargo: SECRETARIO

Cart.Prof.:

Série:

Cat.: Servidor Publico Comissão

Totais

3 500,00

497,45

Total liquido a Receber :**3.002,55**

Salário Base	3.500,00	Base INSS	3.500,00	Base FGTS	0,00	Valor FGTS	0,00	Base IRRF	3.500,00
--------------	----------	-----------	----------	-----------	------	------------	------	-----------	----------

Mensagem

AVISO: INFORMAMOS AO SENHORES SERVIDORES QUE O VINCULO DE EMPRESTIMOS COM O BANCO DO BRASIL FOI CANCELADO. OS

_____/_____/_____
Data_____
Assinatura do Funcionário**Fls. nº** 139
Rubrica

**FUNDO MUN DE ASSIST SOCIAL**AV LEONOR BARRETO FRANCO
CENTRO

-- FUNDO MUN DE ASSIST SOCIAL

CGC:14515279000150

TEL.:079 334112

Funcionário: 002743 MARIA LUCIA DE BARROS SANTOS CBO: 02231 Setor: 187 Agência/Conta: 13994 135771 Ref.: 11/2016

Código	Descrição	Referência	Proventos	Descontos
001	VENCIMENTOS	30D	3.500,00	
005	I.N.S.S.	11%		385,00
006	IRRF	15		112,45

C.P.F.: 58903879520	PIS: 19011944715	Totais	3.500,00	497,45
Adm.: 03/01/2013	Cargo: SECRETARIO	Total liquido a Receber : 3.002,55		
Cart.Prof.:	Série:	Cat.: Servidor Publico Comissão		
Salário Base 3.500,00	Base INSS 3.500,00	Base FGTS 0,00	Valor FGTS 0,00	Base IRRF 3.500,00

Mensagem: AVISO: INFORMAMOS AO SENHORES SERVIDORES QUE O VINCULO DE EMPRESTIMOS COM O BANCO DO BRASIL FOI CANCELADO. OS

_____/_____/_____
Data

Assinatura do Funcionário

Fls. nº 140
Rubrica

**FUNDO MUN DE ASSIST SOCIAL**AV LEONOR BARRETO FRANCO
CENTRO

.. FUNDO MUN DE ASS ST SOCIAL

CGC:14515279000150

TEL.:079 334112

Funcionário

CBO

Setor

Ref.

002743 MARIA LUCIA DE BARROS SANTOS

02231

187

Agência/Conta: 13994 135771

12 /2016

Código	Descrição	Referência	Proventos	Descontos
001	VENCIMENTOS	30D	3.500,00	
005	I.N.S.S.	11%		385,00
006	IRRF	15		112,45
Totais			3.500,00	497,45
Total liquido a Receber :			3.002,55	
Salário Base	Base INSS	Base FGTS	Valor FGTS	Base IRRF
3.500,00	3.500,00	0,00	0,00	3.500,00

Mensagem:

AVISO: INFORMAMOS AO SENHORES SERVIDORES QUE O VINCULO DE EMPRESTIMOS COM O BANCO DO BRASIL FOI CANCELADO. OS

Data_____
Assinatura do FuncionárioFls. nº 141Rubrica 88

**CONSELHO REGIONAL DE CONTABILIDADE DE SERGIPE****CERTIDÃO DE REGULARIDADE CADASTRAL
DE SOCIEDADE**

O **CONSELHO REGIONAL DE CONTABILIDADE DE SERGIPE** certifica que a Organização Contábil identificada no presente documento encontra-se em situação regular.

IDENTIFICAÇÃO DO REGISTRO

DENOMINAÇÃO.....	: CAT - CONTABILIDADE PUBLICA LTDA
NOME DE FANTASIA..	: CAT-CONTABILIDADE PUBLICA
REGISTRO.....	: SE-000221/O-5
CATEGORIA.....	: SOCIEDADE
CNPJ.....	: 08.560.935/0001-34

A presente CERTIDÃO não quita nem invalida quaisquer débitos ou infrações que, posteriormente, venham a ser apurados pelo CRCSE contra o referido registro.

A falsificação deste documento constitui-se em crime previsto no Código Penal Brasileiro, sujeitando o autor à respectiva ação penal.

Emissão: ARACAJU, 28.11.2016 as 08:48:35.

Válido até: 26.02.2017.

Código de Controle: 21080.

Para verificar a autenticidade deste documento consulte o site do CRCSE.

**CONSELHO REGIONAL DE CONTABILIDADE DE SERGIPE****CERTIDÃO DE REGULARIDADE PROFISSIONAL**

O **CONSELHO REGIONAL DE CONTABILIDADE DE SERGIPE** certifica que o(a) profissional identificado(a) no presente documento encontra-se em situação regular.

IDENTIFICAÇÃO DO REGISTRO

NOME.....	: JOSE VALMIR DOS PASSOS
REGISTRO.....	: SE-004111/O-4
CATEGORIA.....	: TÉCNICO EM CONTABILIDADE
CPF.....	: 116.567.785-72

A presente CERTIDÃO não quita nem invalida quaisquer débitos ou infrações que posteriormente, venham a ser apurados pelo CRCSE contra o referido registro.

A falsificação deste documento constitui-se em crime previsto no Código Penal Brasileiro, sujeitando o autor à respectiva ação penal.

Emissão: ARACAJU, 14.10.2016 as 10:37:23.

Válido até: 12.01.2017.

Código de Controle: 20650.

Para verificar a autenticidade deste documento consulte o site do CRCSE.



Fls. nº 144

Rubrica SS

**ESTADO DE SERGIPE
CÂMARA MUNICIPAL DE AQUIDABÃ**

DECLARAÇÃO

Declaramos para os devidos fins, que nesta data, a Fundo Municipal de Assistência Social de AQUIDABÃ, deu entrada neste Poder Legislativo Municipal de uma via da Prestação de Contas do Exercício de 2016, a fim de que seja colocada à disposição dos contribuintes para exame e apreciação, o qual poderá questiona-lhes a legitimidade, nos termos da Lei.

AQUIDABÃ-SE, 27 de março de 2017.

Sandra Menezes dos Santos
Sandra Menezes dos Santos
Presidenta

RECIBO DE ENTREGA DA DECLARAÇÃO DE AJUSTE ANUAL - OPÇÃO PELAS DEDUÇÕES LEGAIS
DECLARAÇÃO ORIGINAL

Fls. nº 145

Rubrica 

IDENTIFICAÇÃO DO DECLARANTE

CPF do declarante 589.038.795-20	Nome do declarante MARIA LUCIA DE BARROS SANTOS	Telefone (79) 32153586	
Endereço AVENIDA PARAGUAI	Número 1745	Complemento CASA	
Bairro/Distrito CENTRO	CEP 49790-000	Município AQUIDABA	UF SE

	(Valores em Reais)
TOTAL RENDIMENTOS TRIBUTÁVEIS	42.000,00
IMPOSTO DEVIDO	512,27
IMPOSTO A RESTITUIR	1.510,87
SALDO DO IMPOSTO A PAGAR	0,00
IMPOSTO A PAGAR GANHO DE CAPITAL - MOEDA EM ESPÉCIE	0,00
RESTITUIÇÃO CÓDIGO DO BANCO	047
AGÊNCIA BANCÁRIA	0005
CONTA PARA CRÉDITO	01004614-0

Declaração recebida via Internet JV
pelo Agente Receptor SERPRO
em 24/03/2017 às 11:55:26
1035085652

Sr(a) MARIA LUCIA DE BARROS SANTOS, inscrito no CPF sob o nº 589.038.795-20.
O NÚMERO DO RECIBO de sua declaração apresentada em 24/03/2017, às 11:55:26, é:

Fis. nº 146
Rubrica 

25.15.34.01.14 - 61

Este número é de uso pessoal e NÃO deve ser fornecido a terceiros. Ele é obrigatório para:

- retificar esta declaração;
- gerar um código de acesso para obter informações e realizar serviços disponíveis na página da Secretaria da Receita Federal do Brasil na Internet, tais como:
 - Declaração IRPF – Extrato:
 - informação da situação do processamento;
 - apresentação de eventuais pendências e orientações sobre como resolvê-las;
 - alteração ou cancelamento de débito automático das quotas;
 - exibição de quotas do imposto em atraso e emissões dos Documentos de Arrecadação de Receitas Federais (Darf) atualizados
 - Situação Fiscal:
 - Informação de eventuais pendências, inclusive as relativas à Dívida Ativa da União, e orientação sobre como regularizá-las.

Atenção: Guarde este número para informá-lo na declaração do exercício de 2018, no campo "número do recibo da declaração do ano anterior".

Informações sobre a Impressão do Darf

O programa da Declaração de Ajuste Anual do Imposto sobre a Renda da Pessoa Física só permite a impressão do Darf para o pagamento da quota única ou da primeira quota.

O contribuinte pode obter o Darf para pagamento de todas as quotas do Imposto sobre a Renda da Pessoa Física, no sítio da RFB na Internet, no endereço <rfb.gov.br>, das seguintes formas:

1. Na barra "Em Destaque" da página inicial, clique na opção "Onde Encontro?" e selecione os ícones "Pagamentos" e "Pagamento do Imposto de Renda Pessoa Física". Posteriormente, selecione "Pagamento das quotas do Imposto de Renda Pessoa Física (IRPF)" e clique em "Programa para cálculo e emissão do Darf das quotas do IRPF". Após a leitura das "Dicas de Operação", clique em "Cálculo", na barra azul, e informe os dados solicitados até a impressão do DARF; ou
2. Na página inicial do sítio da RFB, clique na aba "Atendimento Virtual (e-CAC)" e acesse o Portal e-CAC. Em seguida, clique em "Declarações e Demonstrativos", selecione a opção "Extrato do Processamento da DIRPF". Na lista das declarações encontradas clique no ícone "Débitos" para consultar o "Demonstrativo de Débitos da Declaração". Após visualizar o quantitativo de quotas e a situação de cada uma delas, clique no ícone "Impressão" para emitir o Darf do mês desejado.

NOME: MARIA LUCIA DE BARROS SANTOS

CPF: 589.038.795-20

DECLARAÇÃO DE AJUSTE ANUAL

IMPOSTO SOBRE A RENDA - PESSOA FÍSICA
EXERCÍCIO 2017 ANO-CALENDÁRIO 2016

IDENTIFICAÇÃO DO CONTRIBUINTE

Nome: MARIA LUCIA DE BARROS SANTOS CPF: 589.038.795-20
Data de Nascimento: 23/06/1958 Título Eleitoral:
Possui cônjuge ou companheiro(a)? Sim CPF do cônjuge ou companheiro(a): 068.501.895-49
Houve mudança de endereço? Não
Um dos declarantes é pessoa com doença grave ou portadora de deficiência física ou mental? Não
Endereço: Avenida PARAGUAI Número: 1745
Complemento: CASA Bairro/Distrito: CENTRO
Município: Aquidabã UF: SE
CEP: 49790-000 DDD/Telefone: (79) 3215-3586
E-mail: DDD/Celular:
Natureza da Ocupação: 41 - Membro ou servidor público da administração direta municipal
Ocupação Principal: 105 Dirigente superior da administração pública (ocupante de cargo de direção, chefia, assessoria e de natureza especial), inclusive os das fundações públicas e autarquias
Tipo de declaração: Declaração de Ajuste Anual Original
Nº do recibo da última declaração entregue do exercício de 2016: 234921439972

Fls. nº 147
Rubrica 

DEPENDENTES

Sem informações

ALIMENTANDOS

Sem informações

RENDIMENTOS TRIBUTÁVEIS RECEBIDOS DE PESSOA JURÍDICA PELO TITULAR

(Valores em Reais)

NOME DA FONTE PAGADORA	REND. RECEBIDOS DE PES. JURÍDICA	CONTR. PREVID. OFICIAL	IMPOSTO RETIDO NA FONTE	13º SALÁRIO	IRRF SOBRE 13º SALÁRIO
FUNDO MUNICIPAL DE AÇÃO SOCIAL CNPJ/CPF: 14.515.279/0001-50	42.000,00	4.420,88	2.023,14	3.002,55	112,45
TOTAL	42.000,00	4.420,88	2.023,14	3.002,55	112,45

RENDIMENTOS TRIBUTÁVEIS RECEBIDOS DE PESSOA JURÍDICA PELOS DEPENDENTES

Sem informações

RENDIMENTOS TRIBUTÁVEIS RECEBIDOS DE PESSOA FÍSICA E DO EXTERIOR PELO TITULAR

Sem informações

RENDIMENTOS TRIBUTÁVEIS RECEBIDOS DE PESSOA FÍSICA E DO EXTERIOR PELOS DEPENDENTES

Sem informações

NOME: MARIA LUCIA DE BARROS SANTOS

CPF: 589.038.795-20

DECLARAÇÃO DE AJUSTE ANUAL

IMPOSTO SOBRE A RENDA - PESSOA FÍSICA

EXERCÍCIO 2017 ANO-CALENDÁRIO 2016

RENDIMENTOS ISENTOS E NÃO TRIBUTÁVEIS

(Valores em Reais)

01. Bolsas de estudo e de pesquisa caracterizadas como doação, exceto médico-residente ou Pronatec, exclusivamente para proceder a estudos ou pesquisas e desde que os resultados dessas atividades não representem vantagem para o doador, nem importem contraprestação de serviços	0,00			
02. Bolsas de estudo e de pesquisa caracterizadas como doação, quando recebidas exclusivamente para proceder a estudos ou pesquisas, recebidas por médico-residente e por servidor da rede pública de educação profissional, científica e tecnológica que participe das atividades do Pronatec	0,00			
03. Capital das apólices de seguro ou pecúlio pago por morte do segurado, prêmio de seguro restituído em qualquer caso e pecúlio recebido de entidades de previdência privada em decorrência de morte ou invalidez permanente	0,00			
04. Indenizações por rescisão de contrato de trabalho, inclusive a título de PDV, e por acidente de trabalho; e FGTS	0,00			
05. Ganho de capital na alienação de bem, direito ou conjunto de bens ou direitos da mesma natureza, alienados em um mesmo mês, de valor total de alienação até R\$ 20.000,00, para ações alienadas no mercado de balcão, e R\$ 35.000,00, nos demais casos.	0,00			
06. Ganho de capital na alienação do único imóvel por valor igual ou inferior a R\$ 440.000,00 e que, nos últimos 5 anos, não tenha efetuado nenhuma outra alienação de imóvel	0,00			
07. Ganho de capital na venda de imóveis residenciais para aquisição, no prazo de 180 dias, de imóveis residenciais localizados no Brasil e redução sobre o ganho de capital	0,00			
08. Ganho de capital na alienação de moeda estrangeira mantida em espécie cujo total de alienações, no ano-calendário, seja igual ou inferior ao equivalente a US\$ 5.000,00	0,00			
09. Lucros e dividendos recebidos	0,00			
10. Parcela isenta de proventos de aposentadoria, reserva remunerada, reforma e pensão de declarante com 65 anos ou mais	0,00			
11. Pensão, proventos de aposentadoria ou reforma por moléstia grave ou aposentadoria ou reforma por acidente em serviço	0,00			
12. Rendimentos de cadernetas de poupança, letras hipotecárias, letras de crédito do agronegócio e imobiliário (LCA e LCI) e certificados de recebíveis do agronegócio e imobiliários (CRA e CRI)	1.203,50			
Beneficiário	CPF	CNPJ da Fonte Pagadora	Nome da Fonte Pagadora	Valor
Titular	589.038.795-20	00.000.000/0207-02	BANCO DO BRASIL S/A	1.203,50
13. Rendimento de sócio ou titular de microempresa ou empresa de pequeno porte optante pelo Simples Nacional, exceto pro labore, aluguéis e serviços prestados	0,00			
14. Transferências patrimoniais - doações e heranças	0,00			
15. Parcela não tributável correspondente à atividade rural	0,00			
16. Imposto sobre a renda de anos-calendário anteriores compensado judicialmente neste ano-calendário	0,00			
17. 75% (setenta e cinco por cento) dos rendimentos do trabalho assalariado recebidos em moeda estrangeira por servidores de autarquias ou repartições do Governo Brasileiro situadas no exterior, convertidos em reais	0,00			
18. Incorporação de reservas ao capital / Bonificações em ações	0,00			

Fis. nº 148
Rubrica 

NOME: MARIA LUCIA DE BARROS SANTOS

CPF: 589.038.795-20

IMPOSTO SOBRE A RENDA - PESSOA FÍSICA

DECLARAÇÃO DE AJUSTE ANUAL

EXERCÍCIO 2017 ANO-CALENDÁRIO 2016

19. Transferências patrimoniais - meação e dissolução da sociedade conjugal e da unidade familiar	0,00
20. Ganhos líquidos em operações no mercado à vista de ações negociadas em bolsas de valores nas alienações realizadas até R\$ 20.000,00, em cada mês, para o conjunto de ações	0,00
21. Ganhos líquidos em operações com ouro, ativo financeiro, nas alienações realizadas até R\$ 20.000,00 em cada mês	0,00
22. Recuperação de prejuízos em renda variável (bolsa de valores, de mercadorias, de futuros e assemelhados e fundos de investimento imobiliário)	0,00
23. Rendimento bruto, até o máximo de 90%, da prestação de serviços decorrente do transporte de carga e com trator, máquina de terraplenagem, colheitadeira e assemelhados	0,00
24. Rendimento bruto, até o máximo de 40%, da prestação de serviços decorrente do transporte de passageiros	0,00
25. Restituição do imposto sobre a renda de anos-CALENDÁRIO anteriores	0,00
26. Outros	0,00

Fis. nº 149
Rubrica

TOTAL 1.203,50

RENDIMENTOS SUJEITOS À TRIBUTAÇÃO EXCLUSIVA / DEFINITIVA (Valores em Reais)

01. 13º salário	3.002,55			
02. Ganhos de capital na alienação de bens e/ou direitos	0,00			
03. Ganhos de capital na alienação de bens, direitos e aplicações financeiras adquiridos em moeda estrangeira	0,00			
04. Ganhos de capital na alienação de moeda estrangeira em espécie	0,00			
05. Ganhos líquidos em renda variável (bolsa de valores, de mercadorias, de futuros e assemelhados e fundos de investimento imobiliário)	0,00			
06. Rendimentos de aplicações financeiras	8.475,91			
Beneficiário	CPF	CNPJ da Fonte Pagadora	Nome da Fonte Pagadora	Valor
Titular	589.038.795-20	13.009.717/0001-46	BANCO DO ESTADO DE SERGIPE S/A	8.475,91
07. Rendimentos recebidos acumuladamente	0,00			
08. 13º salário recebido pelos dependentes	0,00			
09. Rendimentos recebidos acumuladamente pelos dependentes	0,00			
10. Juros sobre capital próprio	0,00			
11. Participação nos lucros ou resultados	0,00			
12. Outros	0,00			
TOTAL	11.478,46			

RENDIMENTOS TRIBUTÁVEIS RECEBIDOS DE PESSOA JURÍDICA PELO TITULAR (IMPOSTO COM EXIGIBILIDADE SUSPensa)

Sem informações

RENDIMENTOS TRIBUTÁVEIS RECEBIDOS DE PESSOA JURÍDICA PELOS DEPENDENTES (IMPOSTO COM EXIGIBILIDADE SUSPensa)

Sem informações

RENDIMENTOS TRIBUTÁVEIS DE PESSOA JURÍDICA RECEBIDOS ACUMULADAMENTE PELO TITULAR

Sem informações

NOME: MARIA LUCIA DE BARROS SANTOS

CPF: 589.038.795-20

DECLARAÇÃO DE AJUSTE ANUAL

IMPOSTO SOBRE A RENDA - PESSOA FÍSICA

EXERCÍCIO 2017 ANO-CALENDÁRIO 2016

RENDIMENTOS TRIBUTÁVEIS DE PESSOA JURÍDICA RECEBIDOS ACUMULADAMENTE PELOS DEPENDENTES

Sem informações

IMPOSTO PAGO / RETIDO

(Valores em Reais)

01. Imposto complementar	0,00
02. Imposto pago no exterior pelo titular e pelos dependentes	0,00
Imposto devido com os rendimentos no exterior	0,00
Imposto devido sem os rendimentos no exterior	0,00
Diferença a ser considerada para cálculo do imposto (limite legal)	0,00
03. Imposto sobre a renda na fonte (Lei 11.033/2004)	0,00
04. Imposto retido na fonte do titular	2.023,14
05. Imposto retido na fonte dos dependentes	0,00
06. Carnê-Leão do titular	0,00
07. Carnê-Leão dos dependentes	0,00

Fls. nº 150

Rubrica 8

PAGAMENTOS EFETUADOS

(Valores em Reais)

CÓD.	NOME DO BENEFICIÁRIO	CPF/CNPJ do Beneficiário	NIT EMPREGADO DOMESTICO	VALOR PAGO	PARC. NÃO DEDUTÍVEL
Titular					
26	UNIMED SERGIPE	13.360.276/0001-22		7.900,99	0,00

DOAÇÕES EFETUADAS

Sem informações

DECLARAÇÃO DE BENS E DIREITOS

Sem informações

DÍVIDAS E ÔNUS REAIS

Sem informações

ESPÓLIO

Sem informações

DOAÇÕES A PARTIDOS POLÍTICOS

Sem informações

DOAÇÕES DIRETAMENTE NA DECLARAÇÃO - ECA

Sem informações

NOME: MARIA LUCIA DE BARROS SANTOS

CPF: 589.038.795-20

DECLARAÇÃO DE AJUSTE ANUAL

IMPOSTO SOBRE A RENDA - PESSOA FÍSICA

EXERCÍCIO 2017 ANO-CALENDÁRIO 2016

RESUMO

TRIBUTAÇÃO UTILIZANDO AS DEDUÇÕES LEGAIS

RENDIMENTOS TRIBUTÁVEIS

Recebidos de Pessoa Jurídica pelo titular	42.000,00
Recebidos de Pessoa Jurídica pelos dependentes	0,00
Recebidos de Pessoa Física/Exterior pelo titular	0,00
Recebidos de Pessoa Física/Exterior pelos dependentes	0,00
Recebidos acumuladamente pelo titular	0,00
Recebidos acumuladamente pelos dependentes	0,00
Resultado tributável da Atividade Rural	42.000,00

Fls. nº 151
Rubrica RS

TOTAL	
DEDUÇÕES	
Contribuição à previdência oficial e à previdência complementar pública (até o limite do patrocinador)	4.420,88
Contribuição à previdência oficial (Rendimentos recebidos acumuladamente)	0,00
Contribuição à previdência complementar, pública (acima do limite do patrocinador) ou privada, e Fapi	0,00
Dependentes	0,00
Despesas com instrução	7.900,99
Despesas médicas	0,00
Pensão alimentícia judicial	0,00
Pensão alimentícia por escritura pública	0,00
Pensão alimentícia judicial (Rendimentos recebidos acumuladamente)	0,00
Livro caixa	12.321,87
TOTAL	1.510,87

IMPOSTO DEVIDO

Base de cálculo do imposto	29.678,13
Imposto devido	512,27
Dedução de incentivo	0,00
Imposto devido I	512,27
Contribuição Prev. Empregador Doméstico	0,00
Imposto devido II	512,27
Imposto devido RRA	0,00
Total do imposto devido	512,27

IMPOSTO A RESTITUIR

SALDO DE IMPOSTO A PAGAR

0,00

PARCELAMENTO

Valor da quota
Número de Quotas

IMPOSTO PAGO

Imposto retido na fonte do titular	2.023,14
Imp. retido na fonte dos dependentes	0,00
Carnê-Leão do titular	0,00
Carnê-Leão dos dependentes	0,00
Imposto complementar	0,00
Imposto pago no exterior	0,00
Imposto retido na fonte (Lei nº 11.033/2004)	0,00
Imposto retido RRA	0,00
Total do imposto pago	2.023,14

INFORMAÇÕES BANCÁRIAS

Banco 047
Agência (sem DV) 005
Conta para crédito 01004614 0

NOME: MARIA LUCIA DE BARROS SANTOS

CPF: 589.038.795-20

DECLARAÇÃO DE AJUSTE ANUAL

IMPOSTO SOBRE A RENDA - PESSOA FÍSICA
EXERCÍCIO 2017 ANO-CALENDÁRIO 2016

EVOLUÇÃO PATRIMONIAL

Bens e direitos em 31/12/2015	0,00
Bens e direitos em 31/12/2016	0,00
Dívidas e ônus reais em 31/12/2015	0,00
Dívidas e ônus reais em 31/12/2016	0,00

Fls. nº 152
Rubrica 8

OUTRAS INFORMAÇÕES

Rendimentos isentos e não tributáveis	1.203,50
Rendimentos sujeitos à tributação exclusiva/definitiva	11.478,46
Rendimentos tributáveis - imposto com exigibilidade suspensa	0,00
Depósitos judiciais do imposto	0,00
Imposto pago sobre Ganhos de Capital	0,00
Imposto pago Ganhos de Capital Moeda Estrangeira - Bens, direitos e Aplicações Financeiras	0,00
Total do imposto retido na fonte (Lei nº 11.033/2004), conforme dados informados pelo contribuinte	0,00
Imposto pago sobre Renda Variável	0,00
Doações a Partidos Políticos e Candidatos a Cargos Eletivos	0,00
Imposto a pagar sobre o Ganho de Capital - Moeda Estrangeira em Espécie	0,00
Imposto diferido dos Ganhos de Capital	0,00
Imposto devido sobre Ganhos de Capital	0,00
Imposto devido sobre ganhos líquidos em Renda Variável	0,00
Imposto devido sobre Ganhos de Capital Moeda Estrangeira - Bens, direitos e aplic. financeiras	0,00



Fls. nº 153
Rubrica

ESTADO DE SERGIPE
PREFEITURA MUNICIPAL DE AQUIDABÃ

Ofício nº 14/2016

Aquidabã, 30 de Dezembro de 2016.

Assunto: Pronunciamento do Prefeito Municipal

Cumprimentando-a cordialmente com as homenagens de estilo, venho por meio deste expediente, encaminhar a essa Secretaria o Pronunciamento do Prefeito Municipal sobre as Contas do Fundo Municipal de Assistência Social do Exercício de 2015, conforme estabelece o Inciso V, art. 85 do Regimento Interno do Tribunal de Contas do Estado de Sergipe.

Atenciosamente,

JOSÉ CARLOS DOS SANTOS

Prefeito Municipal

CPF.: 068.501.895-49

Avenida Paraguai, nº 1745 Cep: 49790-000

Centro - Aquidabã - SE

Ilmº Sraº.

MARIA LÚCIA DE BARROS SANTOS
Secretária Municipal de Assistência
AQUIDABÃ - SERGIPE



Fls. nº 154

Rubrica

**ESTADO DE SERGIPE
PREFEITURA MUNICIPAL DE AQUIDABÃ**

**PRONUNCIAMENTO DO PREFEITO MUNICIPAL SOBRE AS
CONTAS DO FUNDO MUNICIPAL DE ASSISTÊNCIA SOCIAL
DE AQUIDABÃ**

De acordo com as tradições político-constitucionais e o sistema de organização Municipal vigente no Brasil, a posição do Prefeito como Chefe do Executivo lhe dá um papel de grande relevo na condução dos negócios do Município e na comunidade local.

O Chefe do Poder Executivo Municipal tem amplas responsabilidades, tanto do ponto de vista legal, haja vista que todos os seus atos devem ser pautados nos ditames preconizados em lei, quanto do ponto de vista social, pelo fato de que é o principal depositário da confiança da população para a solução dos problemas da municipalidade.

Dentre os deveres legais, está o de prestar contas, que além de ser determinação normativa é um dever constitucional; referida Prestação de Contas deve evidenciar o atendimento aos princípios da legalidade, impessoalidade, moralidade, publicidade e eficiência.

O Fundo Municipal de Assistência Social, por possuir independência administrativa e financeira, por meio de seu Departamento de Contabilidade elaborou os seus demonstrativos que evidenciam o comportamento da receita e da despesa durante o exercício de 2015.

Desta forma, após a análise pontual de todos os demonstrativos contábeis apresentados pelo **Fundo Municipal de Assistência Social**, neste relatório será efetuada uma apreciação perfunctória fulcrado nos principais aspectos da atual gestão.

Por meio do nosso julgamento e resultados obtidos, concluímos que as metas previstas no plano plurianual, priorizadas na Lei de Diretrizes Orçamentárias e os programas elencados na Lei Orçamentária do exercício foram adequadamente cumpridas.



Fls. nº 155

Rubrica

ESTADO DE SERGIPE
PREFEITURA MUNICIPAL DE AQUIDABÃ

No que se refere à legalidade dos atos de gestão financeira, orçamentária e patrimonial, foram elas observadas. Quanto à eficácia e eficiência, da gestão, os resultados obtidos foram os previstos na Lei Orçamentária e contribuíram para o atendimento dos anseios da coletividade.

Diante do exposto, consideramos que apesar das dificuldades de toda ordem o **Fundo Municipal de Assistência Social** contribuiu para o desenvolvimento econômico e social do Município, observando todos os princípios esculpidos no *caput* do artigo 37 da Constituição Federal, na Emenda Constitucional nº 29, de 13 de Setembro de 2000 e na Resolução nº 283 de 03 de Outubro de 2013 do Tribunal de Contas do Estado de Sergipe.

Aquidabã, 30 de Dezembro de 2016.

Atenciosamente,

JOSÉ CARLOS DOS SANTOS

Prefeito Municipal

CPF.:068.501.895-49

Avenida Paraguai, nº 1745 Cep: 49790-000

Centro - Aquidabã - SE